

영산대학교 교육목적 체계도

건학이념

흥익인간 · 원용무애

교육목적

참된 인성

창의성

실용성

21세기 정보화 · 세계화시대를 이끌어 갈 창의성과 실용성을 갖춘 참된 인재 양성

교육목표

▶ 동양문화에 기초한
건전한 가치관
▶ 국가와 인류사회에
대한 봉사정신

▶ 정보화 · 세계화시대에
적합한 지적소양
▶ 과학적 사고와
종합적 문제해결능력

▶ 사회가 요구하는
현장 실무능력
▶ 지역사회와 연계된
산학협동

교 가

박 용 속 작사
박 재 성 작곡

천 성 산 금 - 수 자 락 우 뚝 선 진 리 탑
천 란 한 아 - 침 해 가 둥 해 에 오 르 니

백 두 영 산 큰 - 정 기 여 - 기 에 햇 - 쬔 - 네
배 달 겨 레 깊 - 은 뜻 여 - 기 에 모 - 었 - 네

동 글 고 걸 - 림 없 이 만 물 을 이 롬 게
웅 한 무 - 애 경 지 흥 익 인 간 이 루 어

영 산 에 서 세 - 운 뜻 세 - 계 로 펼 - 치 - 네 오 -
영 산 에 서 품 은 이 상 온 누 리 에 펼 - 치 - 네 오 -

라 배 움 의 터 로 어깨 를 나란히 가 - 자 서로의길

로 모 두 를 위 하 여 유 - 구 하 리 라 우리 의 모 - 교

영 산 영 산 영 - 산 유 구 하 라 영 산 대 학 교

- 차 례 -

| | |
|--------------------------|----|
| ● 영산대학교 교육목적 체계도 | 1 |
| ● 교가 | 2 |
| ● 2012학년도 1학기 학사일정 | 4 |
| ● 수강신청안내 | |
| ◎ 수강신청일정안내 및 수강신청가능학점 | 5 |
| ◎ 수강신청절차 | 6 |
| ◎ 수강신청 유의사항 | 11 |
| ● 신입생 교과목 이수 안내 | |
| ◎ 졸업최소 이수 학점 및 교양필수 안내 | 12 |
| ◎ 졸업인증 영역 안내 | 13 |
| ◎ 핵심교양 교과목 안내 | 15 |
| ◎ 대학별 기초교과목 안내 | 16 |
| ● 교과목 이수 안내 | |
| ◎ 폐강 또는 합반 과목 | 25 |
| ◎ 미등록삭제/학점포기제 안내 | 26 |
| ◎ 조기졸업안내 및 수강포기안내 | 27 |
| ● 재학생 교양필수 이수 안내 | 28 |
| ● 입학년도별 졸업 최소 이수학점 | 30 |
| ● Cyber 강의 수강 안내 | |
| ◎ 교내사이버강의 수강안내 | 37 |
| ● 멘토링형 학생지도체제 교과목 안내 | 40 |
| ● 특성화 수업안내 | |
| ◎ “영어수업” 안내 | 41 |
| ◎ Intensive English 수강안내 | 47 |
| ● 교직안내 | 50 |
| ● 수업·학적서비스안내 | 55 |
| ● 기타 문의안내 | 57 |
| ● 캠퍼스 안내도 | 58 |
| ● 수업시간표(양산) | 59 |
| ● 수업시간표(부산) | 60 |

2012학년도 2학기 학사일정



| 일자 | 학사계획사항 |
|----------------------------|---|
| 9. 3(월) | 2학기 개강 |
| 9. 3(월) ~ 9. 7(금) | 2학기 최종 수강신청 정정 및 철회, 학점포기신청 기간 |
| 10. 2(화) ~ 10. 5(금) | 미등록 삭제희망교과목 신청기간 |
| 10. 8(월) | 수업일수 1/3선(자퇴자 등록금 5/6 환불 마감일) - 일반휴학자 등록금 대치 마감일 |
| 10. 15(월) ~ 10. 17(수) | 동계 계절학기 개설희망교과목 신청기간 |
| 10. 15(월) ~ 10. 19(금) | 복수.부전공, 전과 신청기간 |
| 10. 29(월) ~ 10. 31(수) | 동계 계절학기 수강신청 및 등록기간 |
| 11. 1(목) | 수업일수 60일(자퇴자 및 일반휴학자 등록금 2/3 환불 마감일) |
| 10. 31(수) ~ 11. 2(금) | 2학기 수강신청교과목 포기기간 |
| 11. 12(월) | 수업일수 2/3선(군입대휴학자 등록금 대치 마감일) |
| 11. 12(월) ~ 11. 14(수) | 동계 계절학기 최종 수강신청 정정 및 등록기간 |
| 11. 19(월) ~ 11. 20(화) | 동계 계절학기 2차 폐강 및 개설교과목 확정 |
| 11. 5(월) ~ 11. 16(금) | 2학기 강의평가 기간 |
| 11. 21(수) | 개교기념일 |
| 11. 30(금) | 기말고사 시간표 공고 |
| 12. 3(월) | 수업일수 90일(자퇴자 및 휴학자 등록금 1/3 환불 마감일) - 군입대휴학자 중 성적인정자는 환불대상에서 제외 |
| 12. 10(월) ~ 12. 14(금) | 보강기간(학사휴무기간) |
| 12. 17(월) ~ 12. 21(금) | 2학기 기말고사 기간 |
| 12. 17(월) ~ 12. 28(금) | 2학기 성적입력기간 |
| 12. 24(월) | 동계방학 시작 |
| 12. 24(월) ~ 2013. 1. 2(수) | 2013학년도 1학기 수강신청 기간 |
| 12. 24(월) ~ 2013. 1. 18(금) | 동계 계절학기 |
| 12. 31(월) ~ 2013. 1. 2(수) | 2학기 성적열람 및 정정기간 |
| 2013. 1. 14(월) ~ 1. 20(일) | 동계 계절학기 성적입력기간 |
| 2013. 1. 16(수) | 2학기 성적표 발송 |
| 2013. 1. 21(월) ~ 1. 22(화) | 동계 계절학기 성적열람 및 정정기간 |
| 2013. 2. 15(금) | 2012학년도 전기 학위수여식 |

* 학사일정은 사정에 따라 변경될 수 있습니다.

변경된 사항은 학교 홈페이지 공지사항을 참고 하십시오.

수강신청안내



◎ 수강신청 일정 안내

| 구분 | 기간 | 수강신청대상 | 비고 |
|----------------------|--|----------------------------|--|
| 2학기 수강신청기간 | 2012. 6. 25(월) : 09:10 ~ 6. 26(목) 24:00까지 | 부산캠퍼스 재학생 및 복학생 | 소속 학과(부)에서 편성된 교양필수, 기초, 전공 교과목만 수강 가능 |
| | 2012. 6. 27(수) : 09:10 ~ 6. 28(목) 24:00까지 | 양산캠퍼스 재학생 및 복학생 | |
| | 2012. 6. 29(금) : 09:10 ~ 24:00까지 | 양 캠퍼스 교차기간 | 타 학과(부)에 개설된 교양필수, 자유선택, 기초, 전공, 수강가능 |
| 1차 수강신청 정정 및 철회기간 | 2012. 8. 13(월) 09:10 ~ 8. 16(목) 24:00까지 | 전체 재학생 양 캠퍼스 교차 수강가능 | 타 학과(부)에 개설된 교양필수, 자유선택, 기초, 전공, 수강가능 |
| 최종 수강신청 정정 및 철회기간 | 2012. 9. 3(월) 09:10 ~ 9. 7(금) 24:00까지 | | |

※ 1학년의 경우 자유선택은 타 학과의 기초 및 1학년에 개설된 전공 교과목만 수강 할 수 있습니다. 타 학과의 2,3,4학년에 개설된 전공교과목은 2학년 이후부터 이수 가능합니다.

◎ 수강신청 가능학점

1. 수강신청 가능학점

가. 일반대생 (2012학년도 신입생 및 2006학년도 이후 입학자)

학기당 최소 2학점 ~ 최대 21학점까지 수강신청 가능

직전학기 15학점 이상 신청자 중 평점평균이 4.30이상인 학생은 24학점까지 수강신청 가능 단, 연간 최대 45학점까지 수강학점이 제한 됨. (연간 45학점 범위내 계절학기 신청학점은 포함되지 않으나, 해외어학연수, 현장실습계절제, 계절학기 사회봉사 교과목은 포함.)

※ 멘토교과목(대학생활과진로개발, 경력개발과취업준비)은 최대 수강학점에 포함 되지 않음.

나. 산업대생(2005학년도 이전 입학자)

학기당 최소 6학점에서 최대 21학점까지 수강신청 가능

직전학기 15학점 이상 신청자 중 평점평균이 4.00이상인 학생은 24학점까지 수강신청 가능 단, 연간 최대 45학점까지 수강학점이 제한 됨. (연간 45학점 범위내 계절학기 신청학점은 포함되지 않으나, 해외어학연수, 현장실습계절제, 계절학기 사회봉사 교과목은 포함.)

※ 멘토교과목(대학생활과진로개발, 경력개발과취업준비)은 최대 수강학점에 포함 되지 않음.

◎ 수강신청절차

1. 수강신청절차

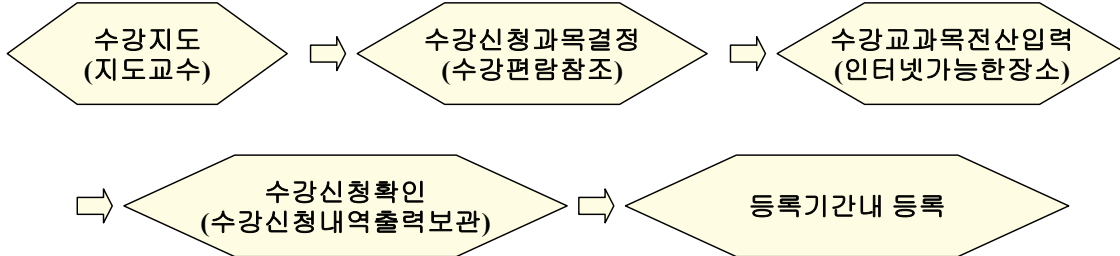

2. 수강신청 전산입력 방법

가. 수강신청 하기

"학교홈페이지(www.yosu.ac.kr)" -> "학사정보시스템" or 수강신청-> "학사정보시스템"



나. 로그인(접속하기)

☞ 학번 : 본인의 학번을 입력

☞ 비밀번호 : 주민번호 뒷자리 7자리(비밀번호를 변경한 경우 변경한 번호를 입력)

※ 수강신청 완료 후 반드시 로그아웃(Log out)을 하여 수강신청정보가 유출 또는 삭제되지 않도록 주의하시기 바랍니다.

다. 수강신청 교과목 조회 및 신청하기

: '조건검색 수강신청' 과 '코드검색 수강신청' 중 쉬운 것을 선택하여 수강신청 한다.

1) 조건검색 수강신청

- 이수구분 / 학과(부) / 전공 / 학년 / 캠퍼스를 설정하여 교과목을 검색한다.

- 해당과목이 검색되면 신청 버튼을 눌러 수강신청 한다.

가) 교양필수 신청하기

교양필수 → 영역선택 → 1학년 선택 → 캠퍼스선택 후 검색 → 신청

홍길동님이 접속하셨습니다.

자료이관

로그아웃

공지사항

학적정보

수업정보

수강신청

강의평가점수검색

수강신청-조건검색

수강신청-코드검색

수강신청내역조회

선이수교과목조회

수강석재신청

수강포기신청

성적정보

강의평가

계절학기

등록/장학

YCMP정보시스템

기타

| | | | | | | | |
|-------|------|-------|------|-----|-----------|----|-----|
| 학부(과) | 영어학과 | 전공 | 영어학과 | 학번 | 101210001 | 성명 | 홍길동 |
| 복수1전공 | | 복수2전공 | | 부전공 | | | |

이수구분: 교양필수 영역: 대학기초 학년: 1학년 캠퍼스: 부산 [검색]

학부(과): 교양필수 전공: 교양선택 학년: 1학년 캠퍼스: 부산 [검색]

■ 4학년 재학생은 전공을 한 학생이 등록한 학점을 충족해야 하며, 전공필수 과목을 이수한 학점을 충족해야 합니다. 전공필수 과목을 이수하지 않은 과목은 전공필수 과목으로 이수할 수 없습니다. 그 외의 전공학생은 전공필수 과목을 이수할 수 없습니다.

■ 3학년 편입생은 선이수교과목지정 여부를 원칙으로 지정된 선이수학점을 이수해야만 졸업이 가능합니다.

■ 2학기 개설되는 멘토 교과목은 최대 수강신청 학점에 포함되지 않습니다.

개설과목 조회

| 구분 | 수강코드 | 교과목명 | 학점 | 시간표 | 강의실 | 담당교수 | 정원 | 신청인원 | 신청 | 특성화 |
|----|-------|---------|----|-----------|----------|------|----|------|------|-----|
| 교필 | 10455 | 사고와표현 I | 2 | 화주 1/화주 2 | 부산 F6502 | 미정 | 30 | 0 | [신청] | |

수강신청 과목

| 구분 | 수강코드 | 교과목명 | 학점 | 시간표 | 강의실 | 담당교수 | 배강 | 비고 | 취소 | 특성화 |
|----|-------|---------|----|-----------|----------|------|----|----|------|-----|
| 교필 | 10455 | 사고와표현 I | 2 | 화주 1/화주 2 | 부산 F6502 | 미정 | 개강 | -- | [취소] | |

수강신청 정보

신청과목: 1 신청학점: 2 --

나) 교양선택 신청하기

교양선택 → 영역선택 → 1학년선택 → 캠퍼스선택 후 검색

홍길동님이 접속하셨습니다.

자료이관

로그아웃

공지사항

학적정보

수업정보

수강신청

강의평가점수검색

수강신청-조건검색

수강신청-코드검색

수강신청내역조회

선이수교과목조회

수강석재신청

수강포기신청

성적정보

강의평가

계절학기

등록/장학

YCMP정보시스템

기타

| | | | | | | | |
|-------|------|-------|------|-----|-----------|----|-----|
| 학부(과) | 영어학과 | 전공 | 영어학과 | 학번 | 101210001 | 성명 | 홍길동 |
| 복수1전공 | | 복수2전공 | | 부전공 | | | |

이수구분: 교양필수 영역: 인간과공동체 학년: 1학년 캠퍼스: 부산 [검색]

학부(과): 교양필수 전공: 교양선택 학년: 1학년 캠퍼스: 부산 [검색]

■ 4학년 재학생은 전공을 한 학생이 등록한 학점을 충족해야 하며, 전공필수 과목을 이수한 학점을 충족해야 합니다. 전공필수 과목을 이수하지 않은 과목은 전공필수 과목으로 이수할 수 없습니다. 그 외의 전공학생은 전공필수 과목을 이수할 수 없습니다.

■ 3학년 편입생은 선이수교과목지정 여부를 원칙으로 지정된 선이수학점을 이수해야만 졸업이 가능합니다.

■ 2학기 개설되는 멘토 교과목은 최대 수강신청 학점에 포함되지 않습니다.

개설과목 조회

| 구분 | 수강코드 | 교과목명 | 학점 | 시간표 | 강의실 | 담당교수 | 정원 | 신청인원 | 신청 | 특성화 |
|----|-------|-------|----|-----------|----------|------|----|------|------|-----|
| 교선 | 11045 | 문학과사회 | 2 | 수주 5/수주 6 | 부산 A1213 | 미정 | 70 | 16 | [신청] | |

수강신청 과목

| 구분 | 수강코드 | 교과목명 | 학점 | 시간표 | 강의실 | 담당교수 | 배강 | 비고 | 취소 | 특성화 |
|----|-------|-------|----|-----------|----------|------|----|----|------|-----|
| 교선 | 11045 | 문학과사회 | 2 | 수주 5/수주 6 | 부산 A1213 | 미정 | 개강 | -- | [취소] | |

수강신청 정보

신청과목: 1 신청학점: 2 --

다) 기초신청하기

기초선택 → 1학년 선택 → 과목조회 및 신청

홍길동님이 접속하셨습니다.

자료이관

로그아웃

공지사항

학적정보

수업정보

수강신청

강의평가점수검색

수강신청-조건검색

수강신청-코드검색

수강신청내역조회

선미수교과목조회

수강삭제신청

수강포기신청

성적정보

강의평가

계절학기

등록/장학

YCMP정보시스템

기타

| | | | | | | | |
|-------|------|-------|------|-----|-----------|----|-----|
| 학부(과) | 영어학과 | 전공 | 영어학과 | 학번 | 101210001 | 성명 | 홍길동 |
| 복수1전공 | | 복수2전공 | | 부전공 | | | |

이수구분: 교양선택
학부(과): 교양필수
교양선택

학년: 1학년
캠퍼스: 부산

■ 4학년 재학생은 한 학생이 등록기간 중 등록을 하지 않거나 분납신청을 하지 않은 경우, 미등록으로 인하여 수료되지 않으니 반드시 등록기간에 등록을 하시기 바랍니다.
■ 교직과정 이수자는 교직과정 이수자로 선발된 학생에 한해서만 교직으로 이수할 수 있으며, 그 외의 전공학생들은 이수구분만 교직으로 나와 있으며, 교직이수와는 무관합니다.
■ 3학년 편입생은 선미수교과목지정 여부를 왼쪽 메뉴 중 선미수 교과목조회에서 반드시 확인하고 수강신청하시기 바랍니다. 지정된 선미수학점을 이수해야만 졸업이 가능합니다.
■ 2학기 개설되는 멘토 교과목은 최대 수강신청 학점에 포함되지 않습니다.

개설과목 조회

| 구분 | 수강코드 | 교과목명 | 학점 | 시간표 | 강의실 | 담당교수 | 정원 | 신청인원 | 신청 | 특성화 |
|----|-------|-------|----|-------------|----------|------|----|------|------|-----|
| 기초 | 11135 | 어휘와표현 | 3 | 월주4/수주1/수주2 | 부산 F6202 | 미정 | 40 | 0 | (신청) | |

수강신청 과목

| 구분 | 수강코드 | 교과목명 | 학점 | 시간표 | 강의실 | 담당교수 | 폐강 | 비고 | 취소 | 특성화 |
|----|-------|-------|----|-------------|----------|------|----|----|------|-----|
| 기초 | 11135 | 어휘와표현 | 3 | 월주4/수주1/수주2 | 부산 F6202 | 미정 | 개강 | -- | (취소) | |

수강신청 정보

| | | |
|---------|---------|----|
| 신청과목: 1 | 신청학점: 3 | -- |
|---------|---------|----|

라) 전공신청하기

전공선택 → 학년선택 → 과목조회 및 신청

홍길동님이 접속하셨습니다.

자료이관

로그아웃

공지사항

학적정보

수업정보

수강신청

강의평가점수검색

수강신청-조건검색

수강신청-코드검색

수강신청내역조회

선미수교과목조회

수강삭제신청

수강포기신청

성적정보

강의평가

계절학기

등록/장학

YCMP정보시스템

기타

| | | | | | | | |
|-------|------|-------|------|-----|-----------|----|-----|
| 학부(과) | 영어학과 | 전공 | 영어학과 | 학번 | 101210001 | 성명 | 홍길동 |
| 복수1전공 | | 복수2전공 | | 부전공 | | | |

이수구분: 기초
학부(과): 교양필수
교양선택

학년: 1학년
캠퍼스: 부산

■ 4학년 재학생은 한 학생이 등록기간 중 등록을 하지 않거나 분납신청을 하지 않은 경우, 미등록으로 인하여 수료되지 않으니 반드시 등록기간에 등록을 하시기 바랍니다.
■ 교직과정 이수자는 교직과정 이수자로 선발된 학생에 한해서만 교직으로 이수할 수 있으며, 그 외의 전공학생들은 이수구분만 교직으로 나와 있으며, 교직이수와는 무관합니다.
■ 3학년 편입생은 선미수교과목지정 여부를 왼쪽 메뉴 중 선미수 교과목조회에서 반드시 확인하고 수강신청하시기 바랍니다. 지정된 선미수학점을 이수해야만 졸업이 가능합니다.
■ 2학기 개설되는 멘토 교과목은 최대 수강신청 학점에 포함되지 않습니다.

개설과목 조회

| 구분 | 수강코드 | 교과목명 | 학점 | 시간표 | 강의실 | 담당교수 | 정원 | 신청인원 | 신청 | 특성화 |
|----|-------|--------|----|-------------|----------|------|----|------|------|-----|
| 전선 | 11152 | 영어실습 I | 3 | 화주7/목주5/목주6 | 부산 F6402 | 미정 | 30 | 0 | (신청) | |

수강신청 과목

| 구분 | 수강코드 | 교과목명 | 학점 | 시간표 | 강의실 | 담당교수 | 폐강 | 비고 | 취소 | 특성화 |
|----|-------|--------|----|-------------|----------|------|----|----|------|-----|
| 전선 | 11152 | 영어실습 I | 3 | 화주7/목주5/목주6 | 부산 F6402 | 미정 | 개강 | -- | (취소) | |

수강신청 정보

| | | |
|---------|---------|----|
| 신청과목: 1 | 신청학점: 3 | -- |
|---------|---------|----|

2) 코드검색 수강신청

- 강의시간표에 수강하고자 하는 수강코드를 확인하여 프로그램에 입력한 후 검색한다.
- 해당 과목이 검색되면 신청 버튼을 눌러 수강 신청한다.

[* 패키지교과목이나 대단위학점의 교과목은 **조건검색**을 통해 수강 신청한다.]

홍길동님이 접속하셨습니다.

자료이관

로그아웃

- 공지사항
- 학적정보
- 수업정보
- 수강신청
 - 강의평가점수검색
 - 수강신청-조건검색
 - 수강신청내역조회
 - 선미수교과목조회
 - 수강석제신청
 - 수강포기신청
- 성적정보
- 강의평가
- 계절학기
- 등록/장학
- YCMP정보시스템
- 기타

| | | | | | | | |
|-------|------|-------|------|-----|-----------|----|-----|
| 학부(과) | 영어학과 | 전공 | 영어학과 | 학번 | 101210001 | 성명 | 홍길동 |
| 복수1전공 | | 복수2전공 | | 부전공 | | | |

수강코드: 11152 **2** [검색]

■ 4학년 재학생의 경우 수강신청을 한 학생이 등록기간 중 등록을 하지 않거나 분납신청을 하지 않은 경우, 미등록으로 인하여 수강신청 내역이 일괄삭제 되오니 반드시 등록기간에 등록을 하시기 바랍니다.
 ■ 교과과정으로 개설된 교과목은 교과과정 이수자로 선발된 학생에 한해서만 교과으로 이수할 수 있으며, 그 외의 전공학생 혹은 이수구분만 교과으로 나와 있으며, 교과이수와는 무관합니다.
 ■ 3학년 편입생은 선미수교과목지정 여부를 왼쪽 메뉴 중 선미수 교과목조회에서 반드시 확인하고 수강신청하시기 바랍니다. 지정된 선미수학점을 이수해야만 졸업이 가능합니다.

개설과목 조회

| 구분 | 수강코드 | 교과목명 | 학점 | 시간표 | 강의실 | 담당교수 | 정원 | 신청인원 | 신청 | 특성화 |
|----|-------|--------|----|-------------|----------|------|----|------|---------------|-----|
| 전선 | 11152 | 영어실습 I | 3 | 화주7/목주5/목주6 | 부산 F6402 | 미정 | 30 | 0 | 3 [신청] | |

수강신청 과목

| 구분 | 수강코드 | 교과목명 | 학점 | 시간표 | 강의실 | 담당교수 | 폐강 | 비고 | 취소 | 특성화 |
|----|-------|--------|----|-------------|----------|------|----|----|------|-----|
| 전선 | 11152 | 영어실습 I | 3 | 화주7/목주5/목주6 | 부산 F6402 | 미정 | 개강 | -- | [취소] | |

수강신청 정보

신청과목: 1 신청학점: 3 --

3) 수강신청 취소하기

- 수강 신청한 과목을 취소할 경우 “수강신청과목” 창에서 “취소” 버튼을 클릭한다.
- “취소” 버튼을 클릭하면 “수강신청과목” 란에서 삭제되어 나타나지 않는다.

홍길동님이 접속하셨습니다.

자료이관

로그아웃

- 공지사항
- 학적정보
- 수업정보
- 수강신청
 - 강의평가점수검색
 - 수강신청-조건검색
 - 수강신청내역조회
 - 선미수교과목조회
 - 수강석제신청
 - 수강포기신청
- 성적정보
- 강의평가
- 계절학기
- 등록/장학
- YCMP정보시스템
- 기타

수강신청 과목 1.취소전

| 구분 | 수강코드 | 교과목명 | 학점 | 시간표 | 강의실 | 담당교수 | 폐강 | 비고 | 취소 | 특성화 |
|----|-------|--------------|----|-------------|----------|------|----|----|------|-------|
| 전선 | 11186 | 영어청해 I | 3 | 화주4/목주7/목주8 | 부산 F6202 | 미정 | 개강 | -- | [취소] | |
| 교선 | 11073 | 한국의다도화실습 | 2 | 수주5/수주6 | 부산 B2301 | 미정 | 개강 | -- | [취소] | |
| 교선 | 11485 | 교양컴퓨터(교내사이버) | 3 | | 교내사이버 | 미정 | 개강 | -- | [취소] | 교내사이버 |
| 교선 | 11086 | 영어어휘연습 | 3 | 화주5/화주6/금주3 | 부산 | 미정 | 개강 | -- | [취소] | |
| 전필 | 11180 | 실전토익 I | 3 | 화주7/목주5/목주6 | 부산 F6404 | 미정 | 개강 | -- | [취소] | |
| 기초 | 11203 | 영어작문 I | 3 | 월주4/수주1/수주2 | 부산 F6402 | 미정 | 개강 | -- | [취소] | 영어강의 |

수강신청 정보

신청과목: 6 신청학점: 17 --

수강신청 과목 2.취소후

| 구분 | 수강코드 | 교과목명 | 학점 | 시간표 | 강의실 | 담당교수 | 폐강 | 비고 | 취소 | 특성화 |
|----|-------|--------------|----|-------------|----------|------|----|----|------|-------|
| 전선 | 11186 | 영어청해 I | 3 | 화주4/목주7/목주8 | 부산 F6202 | 미정 | 개강 | -- | [취소] | |
| 교선 | 11073 | 한국의다도화실습 | 2 | 수주5/수주6 | 부산 B2301 | 미정 | 개강 | -- | [취소] | |
| 교선 | 11485 | 교양컴퓨터(교내사이버) | 3 | | 교내사이버 | 미정 | 개강 | -- | [취소] | 교내사이버 |
| 교선 | 11086 | 영어어휘연습 | 3 | 화주5/화주6/금주3 | 부산 | 미정 | 개강 | -- | [취소] | |
| 기초 | 11203 | 영어작문 I | 3 | 월주4/수주1/수주2 | 부산 F6402 | 미정 | 개강 | -- | [취소] | 영어강의 |

수강신청 정보

신청과목: 5 신청학점: 14 --

4) 재수강신청

- “재수강” 배너를 클릭하면 본인의 재수강 대상 과목들이 화면에 나타난다.
- 재수강 대상 과목 중 이번 학기에 재수강 하고자 하는 교과목을 선택한다.
- “재수강” 버튼을 통해 과목을 선택하고 신청할 경우에 재수강이 인정된다.

홍길동님이 접속하셨습니다.

자료이관

로그아웃

- 공지사항
- 학적정보
- 수업정보
- 수강신청
 - 강의평가점수검색
 - 수강신청-조건검색
 - 수강신청-코드검색
 - 수강신청내역조회
 - 선미수교과목조회
 - 수강삭제신청
 - 수강포기신청
- 성적정보
- 강의평가
- 계절학기
- 등록/장학
- YCMP정보시스템
- 기타

| | | | | | | | |
|-------|------|-------|------|-----|-----------|----|-----|
| 학부(과) | 영어학과 | 전공 | 영어학과 | 학번 | 101210001 | 성명 | 홍길동 |
| 복수1전공 | | 복수2전공 | | 부전공 | | | |

이수구분: 교양필수 영역: 대학기초 학년: 1학년 캠퍼스: 부산 [검색]

학부(과): 영어학과(부산) [검색]

개설과목 조회

| 구분 | 수강코드 | 교과목명 | 학점 | 시간표 | 강의실 | 담당교수 | 정원 | 신청인원 | 신청 | 특성화 |
|----|-------|---------|----|---------|----------|------|----|------|------|-----|
| 교필 | 10455 | 사고와표현 I | 2 | 화주1/화주2 | 부산 F6502 | 미정 | 30 | 0 | [신청] | |
| 교필 | 10456 | 사고와표현 I | 2 | 화주1/화주2 | 부산 F6503 | 미정 | 30 | 0 | [신청] | |

↓

| | | | | | | | |
|-------|------|-------|------|-----|-----------|----|-----|
| 학부(과) | 영어학과 | 전공 | 영어학과 | 학번 | 101210001 | 성명 | 홍길동 |
| 복수1전공 | | 복수2전공 | | 부전공 | | | |

재수강 가능 과목 조회 [이전]

2.재수강 하고자 하는 과목을 선택한다.

| 년도-학기 | 교과목명 | 구분 | 학점 | 실점 | 평가 | 선택 |
|--------|---------|----|----|----|----|------|
| 2011-1 | 사고와표현 I | 교필 | 2 | 0 | F | [선택] |
| 2011-1 | 논어의지혜 | 교필 | 3 | 0 | F | [선택] |
| 2011-2 | 인간과문화 | 교필 | 3 | 74 | C0 | [선택] |

5) 수강신청내역확인

- “수강신청내역조회” 를 클릭하여 반드시 수강신청의 이상유무를 확인한다.

홍길동님이 접속하셨습니다.

자료이관

로그아웃

- 공지사항
- 학적정보
- 수업정보
- 수강신청
 - 강의평가점수검색
 - 수강신청-조건검색
 - 수강신청-코드검색
 - 수강신청내역조회
 - 선미수교과목조회
 - 수강삭제신청
 - 수강포기신청
- 성적정보
- 강의평가
- 계절학기
- 등록/장학
- YCMP정보시스템
- 기타

| | | | | | | | |
|-------|------|-------|------|-----|-----------|----|-----|
| 학부(과) | 영어학과 | 전공 | 영어학과 | 학번 | 101210001 | 성명 | 홍길동 |
| 복수1전공 | | 복수2전공 | | 부전공 | | | |

2012-1학기 수강신청 과목

| 구분 | 수강코드 | 교과목명 | 학점 | 담당교수 | 폐강 | 재수강학기 | 재수강과목 | 캠퍼스 | 특성화 |
|----|-------|--------------|----|------|----|--------|-------|-------|-------|
| 전선 | 11186 | 영어청해 I | 3 | 미정 | 개강 | | | 부산 | |
| 교선 | 11073 | 한국의다도와실습 | 2 | 미정 | 개강 | | | 부산 | |
| 교선 | 11485 | 교양컴퓨터(교내사이버) | 3 | 미정 | 개강 | | | 교내사이버 | 교내사이버 |
| 교선 | 11086 | 영어어휘연습 | 3 | 미정 | 개강 | | | 부산 | |
| 전필 | 11180 | 실전토익 I | 3 | 미정 | 개강 | | | 부산 | |
| 기초 | 11203 | 영어작문 I | 3 | 미정 | 개강 | 2011-1 | 초급영작문 | 부산 | 영어강의 |

수강신청 정보 신청과목: 6 신청학점: 17 ---

| 요일 | 교시 | 교수 | 강의실 | 과목 |
|----|-----|----|----------|----------|
| 월 | 4교시 | 미정 | 부산 F6402 | 영어작문 I |
| 화 | 4교시 | 미정 | 부산 F6202 | 영어청해 I |
| 화 | 5교시 | 미정 | 부산 | 영어어휘연습 |
| 화 | 6교시 | 미정 | 부산 | 영어어휘연습 |
| 화 | 7교시 | 미정 | 부산 F6404 | 실전토익 I |
| 수 | 1교시 | 미정 | 부산 F6402 | 영어작문 I |
| 수 | 2교시 | 미정 | 부산 F6402 | 영어작문 I |
| 수 | 5교시 | 미정 | 부산 B2301 | 한국의다도와실습 |
| 수 | 6교시 | 미정 | 부산 B2301 | 한국의다도와실습 |

◎ 수강신청 시 유의사항

1. 수강신청 전에 반드시 지도교수님과 상담을 한 후 수강신청하시기 바랍니다.
특히 4학년 학생 및 복수·부전공을 신청한 학생은 반드시 지도교수님과 상담한 후에 수강 신청하시기 바랍니다.
2. 수강신청은 본인이 직접 입력하여야 하며, 입력과정의 오류 및 대리 신청으로 인하여 발생하는 불이익은 전적으로 학생 본인이 책임을 져야 합니다.
3. 수강신청 한 과목을 최종 입력 및 확인한 후 반드시 ‘로그아웃’ 하여 학사정보시스템에서 빠져 나와야 합니다.
4. 교내사이버강의의 경우(C&D Campus) 한 학기 최대 12학점 재학 중 최대 36학점을 초과하여 수강 할 수 없습니다.
5. 과목별로 수강인원이 제한되며, 그 인원 범위에서 선착순으로 수강신청 처리됩니다.
(인원제한은 교양과목의 경우 자유전공학부에서 전공과목의 경우 해당 학과에서 관리합니다.)
6. 수강신청을 하지 않으면 등록금 고지서가 발급되지 않습니다.
7. 전공미신청자의 경우 전공교과목을 수강 신청 할 수 없습니다.
[1학년의 경우 교양필수, 교양선택, 기초교과목만 수강가능하며 전공교과목은 2학년 전공배정 이후 수강 가능합니다.]
8. 최종 수강신청 정정 및 철회기간 이후 출석부에 본인의 이름이 등재되어 있는지 반드시 확인하여야 합니다.
※ 출석부에 이름이 등재되지 않으면 학점을 인정 받을 수 없습니다.
9. 교직과정으로 개설된 교과목은 교직과정 이수로 선발된 학생에 한해서만 교직으로 이수할 수 있으며, 그 이외의 전공 및 학생들은 이수구분만 교직으로 나와 있으며, 교직이수와는 무방합니다.
10. “재수강” 버튼을 클릭하지 않고 재수강교과목을 이수할 수 없으니, 재수강시에는 반드시 재수강 버튼을 눌러 재수강하시기 바랍니다.

신입생 교과목 이수 안내

◎ 졸업최소 이수학점 - 제1전공 전공필수학점 반드시 이수

| 구 분 | 단일전공 | 연계전공 | 복수전공 | 부전공 |
|-------------------|---|---------|--------------------|----------------------|
| 교양필수 | 사고와 표현 I·II, 논어의지해, 핵심교양 5과목(영역별이수) 단대별 인문소양 지정교과목 2과목 총20학점 | | | |
| 기초 | 12 | 제1전공-12 | 제1전공-12 제2전공-12 | 제1전공-12 |
| 전공 (전필 반드시 이수) | 73 (간호학과-95) | 제1전공-36 | 제1전공-36 | 제1전공-73 (간호학과-95) |
| | | 연계전공-36 | 제2전공-36 | 부전공-21 (기초+전공) |
| 졸업학점 | 140 | 140 | 140 | 140 |

◎ 교양필수 이수 안내

| 구분 | 교육영역 | 교과목 | 학점 | 비고 |
|---------|-------|--------------------------|------|---|
| 대학기초 | 인성 | 사고와 표현 I, II | 4 | |
| 대학필수 | 인성 | 논어의 지해 | 2 | 재학 중 1회 수강 |
| 대학선택 필수 | 지혜 | 핵심교양 (인간/사회/자연·문화/통합) | 10 | 통합교양 2과목을 반드시 포함하고 인문 / 사회 / 자연·문화 3개영역에서 영역별 각 1과목씩 이수 |
| 단대별인문소양 | 인성/지혜 | 교양에서 단대지정 2과목 | 4 | 단대별 교양필수 지정, 인문학과 전공 융복합 기초소양과목 |
| 계 | | | 20학점 | |

■ 단대별 인문소양 교과목 안내

| 단과대학 | 제1강좌 | 제2강좌 | 학기 | 학점 | 이론 | 실습 | 비고 |
|--------------------------|-----------|------------------------|-----|----|----|----|----|
| 법과대학/법경대학 행정학과·경찰행정학과 | 동양고전과리더십 | 공직윤리의이해 | 1/2 | 2 | 2 | | |
| 법경대학 상경계열 | 유교와경영 | 기업과윤리 | 1/2 | 2 | 2 | | |
| 공과대학 | 직업윤리와장인정신 | U(유비쿼터스)-시대의 창의적 사고 | 1/2 | 2 | 2 | | |
| 체육대학 | 스포츠와윤리 | 스포츠교육학 | 1/2 | 2 | 2 | | |
| 보건의료대학 | 동서양의생명윤리 | 예절과문화 | 1/2 | 2 | 2 | | |
| 외국어대학/ 해운항만경영학과 | 손자병법과비즈니스 | 세계의종교와문화 | 1/2 | 2 | 2 | | |
| 호텔관광대학 관광계열 | 인성과예절 | 글로벌문화와리더십 | 1/2 | 2 | 2 | | |
| 호텔관광대학 조리계열 | 인성과예절 | 한의학과음식문화 | 1/2 | 2 | 2 | | |
| 문화산업대학 | 동양사상과문화예술 | 문화와상상력 | 1/2 | 2 | 2 | | |

◎ 졸업인증 영역 안내

| 인증영역 | 인증표기 | 등급 |
|--------|-----------|---------|
| 영어영역 | 영어기본능력 | P(PASS) |
| 정보전산영역 | 정보전산기본능력 | P(PASS) |
| 인성영역 | 인문소양 · 봉사 | P(PASS) |
| 의지영역 | 심신관리능력 | P(PASS) |

■ 영어영역(영어기본능력) 졸업인증을 위한 요건

| 졸업인증 요건 | 대체인정 |
|---|--|
| <p>토익 500점 이상 또는 토익스피킹 scaled score 100점 이상</p> | <ol style="list-style-type: none"> 1. 공인토익점수 400점 이상 495점 이하(500점) 2. 공인토익점수 395점 미만(200점) *토익 점수는 최종 제출 점수 1회만 인정 3. 교양영어1 교과목 이수(250점) 4. 교양영어2 교과목 이수(250점) 5. 교양영어3 교과목 이수(300점) 6. 교양선택 중 국내인텐시브A 교과목(15학점) 이수(1,000점) 7. 교양선택 중 국내인텐시브B 교과목(6학점) 이수(600점) 8. (영어)교양선택 중 1개 교과목 이수(200점) *복수교과목 취득 가능 9. 교양영어1 교과목 사이버강좌 이수(200점) 10. 교양영어2 교과목 사이버강좌 이수(200점) 11. 대학주관 영어캠프 참여(500점) *교육기간 5주 이상시 인정 12. 대학 주관 현지학기제(영어권) 이수(1,000점) *현지학기제 수료자에 한함 13. 영어권 교환학생 및 해외교환학기제 이수(1,000점) *15주 단위 과정 이수자에 한함 14. 교외 영어 학습 중단기 과정 수강(200점) *수료증 제출자에 한함 1시간 단위 3점(최대 200점까지만 인정) 15. 교내 영어 특강(유료) 수강(200점) *평생교육원 강좌 포함 1시간 단위 5점(최대 200점까지만 인정) 16. 도서관 내 인터넷 무료 토익 응시(50점) *횟수 제한 없음 17. 방과후 영어 보충학습 참여(100점) *중복 참여 인정(단, 학기당 1회만 인정) |

* 대체인정에서 합산 점수가 1,000점 이상 달성시 영어영역 졸업인증을 이수한 것으로 한다.

* 위 경우에 해당하지 않으나 포인트를 적용할 수 있다고 판단되는 활동은 세계화추진센터의 승인을 얻어 해당 포인트를 인정할 수 있다.

■ 정보전산영역(정보전산기본능력) 졸업인증을 위한 요건

| 졸업인증 요건 | 대체 인정 |
|---|--|
| ① 한국마이크로소프트사 주관 MOS(Microsoft Office Specialist), MS-OFFICE 2007 버전 이상, 워드(Word), 파워포인트(Power Point), 엑셀(Excel) 이상 3종의 Core(일반)이상의 자격증 취득 ② 한국생산성본부 주관 ICDL(International Computer Driving Licence) 스프레드시트, 워드프로세싱, 프레젠테이션 이상 3종의 ICDL 등급 이상의 자격증 취득 | 정보전산관련 교양선택과목 중 교양컴퓨터, 정보처리실기, 컴퓨터활용실기 가운데 3과목을 이수한 경우 |

* 졸업인증 요건 ①과 ② 중에서 3종의 자격증을 취득하여야 정보전산영역 졸업인증을 이수한 것으로 한다. 단, 두 시험을 교차하여 동일한 2종의 자격증 취득은 인정하지 않는다.

■ 인성영역(인문소양·봉사) 졸업인증을 위한 요건

| 졸업인증 요건 | 대체 인정 |
|---|--|
| ① 사회 봉사활동 한국중앙자원봉사센터(www.1365.go.kr)와 사회복지봉사활동인증관리(www.vms.or.kr) 중 1개 혹은 2개 단체 합산으로 인증하는 60시간 이상을 봉사하고 봉사관리 확인서 혹은 인증신청서를 학과에 제출 ② 대학주관 봉사활동 단과대학, 학생처, 사회봉사센터에서 인정하는 각종 교내외 봉사프로그램에 참여하여 총 30시간 이상을 봉사하고 봉사인증신청서를 학과에 제출 ③ 교양교육원 선정 동서양 고전·명저 20권 중 10권 이상을 읽고 각 권별 소정의 인증절차를 거친 자 | ① 교양선택과목 중 사회봉사(1학점) 교과목을 이수한 경우 사회 봉사활동 30시간을 면제 ② 교직과목 중 교육봉사(2학점) 교과목을 이수한 경우 사회 봉사활동 50시간을 면제 |

* 졸업인증 요건 ①, ②, ③을 모두 이수하여야 인성영역 졸업인증을 이수한 것으로 한다.

■ 의지영역(심신관리능력) 졸업인증을 위한 요건

| 졸업인증 요건 | 대체 인정 |
|--|--|
| 극기 프로그램 수행 * 백두대간 구간별 종주, 국토대장정, 해병대 극기체험 프로그램 중 2회(40시간)이상 참여 * 극기 프로그램 수행 결과를 “YCMP 극기프로그램” 정보란에 입력 및 증빙자료(확인서, 보고서) 학과에 제출 | 교양선택 ‘트레킹 캠프(2학점)’ 이수 시 극기 프로그램과제 40시간 인정 |

* 다만, 체성분 검사(지역보건소, 의료기관 등) 결과(체지방 및 체근육 비율, 키, 몸무게) 입력 (YCMP 극기프로그램)후 검사결과지를 학과에 제출하여 FAIL 판정을 받은 경우에는 극기 프로그램을 의무적으로 수행하여야 하며 추가로 교양선택으로 개설되는 건강체력관리(1학점)을 이수하여야 한다.

*극기 프로그램 유형

- 백두대간 구간별 종주, 국토대장정, 해병대 극기체험

*극기 프로그램 일정별 인정 시수

- 당일(6시간), 1박2일(10시간), 2박3일(20시간), 3박4일(30시간)

◎ <지혜 : 핵심교양> 교과목 안내

- 통합교양 2과목을 반드시 포함하고 인간/사회/자연·문화 3개영역에서 영역별 각 1과목씩 이수

| 교육 영역 | 교과 성격 | 분야 | 교과목명 | 학기 | 학점 | 이론 | 실습 | 비고 |
|----------------|----------|---------------|---------------------|-----|----|----|----|--|
| 지혜 (Wisdom) | 핵심 | 인간 | 삶과 문학 | 1/2 | 2 | 2 | | |
| | | | 한국사와 역사인식 | 1/2 | 2 | 2 | | |
| | | | 중국사상의 이해 | 1/2 | 2 | 2 | | 통합반사이버, 일반강좌 개설 |
| | | | 삶과 철학 | 1/2 | 2 | 2 | | 통합반사이버, 일반강좌 개설 |
| | | | 현대사회와 윤리 | 1/2 | 2 | 2 | | 교내사이버 |
| | | | 동양의 역사와 문화 | 1/2 | 2 | 2 | | |
| | | | 서양의역사와문화 | 1/2 | 2 | 2 | | |
| | | | 언어학 개요 | 1/2 | 2 | 2 | | |
| | | | 한국사상사 | 1/2 | 2 | 2 | | |
| | | 사회 | 현대사회와 정치 | 1/2 | 2 | 2 | | |
| | | | 현대사회와 경제 | 1/2 | 2 | 2 | | |
| | | | 마음의 탐구 | 1/2 | 2 | 2 | | |
| | | | 인간과 교육 | 1/2 | 2 | 2 | | |
| | | | 현대사회와 법 | 1/2 | 2 | 2 | | 법률학과 수강불가 |
| | | | 외국인유학생을 위한 한국법강좌 | 1/2 | 2 | 2 | | |
| | | | 동양의정치행정 | 1/2 | 2 | 2 | | |
| | | | 여성과 사회 | 1/2 | 2 | 2 | | |
| | | | 현대사회와 경영 | 1/2 | 2 | 2 | | |
| | | 자연 · 문화 | 자연의 이해 | 1/2 | 2 | 2 | | |
| | | | 수학의 이해 | 1/2 | 2 | 2 | | |
| | | | 대학수학 I | 1 | 2 | 2 | | 컴퓨터공학과, 교통공학과, 사이버경찰학과, 그린자동차학과 필수 |
| | | | 대학수학 II | 2 | 2 | 2 | | |
| | | | 일반물리학 | 1 | 2 | 2 | | |
| | | | 일반생물학 | 2 | 2 | 2 | | |
| | | | 예술의 이해 | 1/2 | 2 | 2 | | |
| | | | 음악의 고전 | 1/2 | 2 | 2 | | |
| | | | 미술과 문명 | 1/2 | 2 | 2 | | |
| | | | 매스미디어와 문화 | 1/2 | 2 | 2 | | 신문방송학과, 광고홍보학과 수강불가 |
| | | | 동서의학문화의이해 | 1/2 | 2 | 2 | | |
| | | | 미와추의 역사 | 1/2 | 2 | 2 | | |
| | 통합 교양 | 통합 교양 | 세계와 우리 | 1/2 | 2 | 2 | | 교내사이버 |
| | | | 현대사회와 고전 | 1/2 | 2 | 2 | | 교내사이버 |

* 핵심교양 교과목 중 과목에 따라 일부 학과에서 수강하지 못하는 교과목이 있습니다. 이는 전공에서 이 교과목과 유사한 내용을 수업을 하기 때문에 동일한 수업을 중복이수하지 않도록 하기 위함입니다.

◎ 2012학년도 대학별 1학년 기초 및 전공 교과목 안내

<법과대학>

| 학과 | 캠퍼스 | 학기 | 구분 | 교과목명 | 학점 | 비고 |
|------|-----|----|----|-----------|----|----|
| 법률학과 | 양산 | 1 | 기초 | 법학입문 | 3 | |
| | | | | 민법총칙 | 3 | |
| | | | 전필 | 대학생활과진로개발 | 1 | |
| | | 2 | 기초 | 헌법 I | 3 | |
| | | | | 형법총론 | 3 | |

<법경대학>

| 학과 | 캠퍼스 | 학기 | 구분 | 교과목명 | 학점 | 비고 |
|----------|-----|----|----|-----------|----|----|
| 경영학과 | 양산 | 1 | 기초 | 경영학 원론 | 3 | |
| | | | | 경제학 원론 | 3 | |
| | | | 전필 | 대학생활과진로개발 | 1 | |
| | | 2 | 기초 | 마케팅 원론 | 3 | |
| | | | | 통계학 개론 | 3 | |
| 경찰행정학과 | 양산 | 1 | 기초 | 형사사법입문 | 3 | |
| | | | | 체포술 I | 3 | |
| | | | 전필 | 대학생활과진로개발 | 1 | |
| | | 2 | 기초 | 범죄예방론 | 3 | |
| | | | | 체포술 II | 3 | |
| 국제무역학과 | 양산 | 1 | 기초 | 비즈니스영어기초 | 3 | |
| | | | | 경제학원론 | 3 | |
| | | | 전필 | 대학생활과진로개발 | 1 | |
| | | 2 | 기초 | 무역학원론 | 3 | |
| | | | | 경영학원론 | 3 | |
| 부동산·금융학과 | 양산 | 1 | 기초 | 경제학원론 | 3 | |
| | | | | 경영학원론 | 3 | |
| | | | 전필 | 대학생활과진로개발 | 1 | |
| | | 2 | 기초 | 부동산의 이해 | 3 | |
| | | | | 금융의 이해 | 3 | |
| 행정학과 | 양산 | 1 | 기초 | 행정학 I | 3 | |
| | | | | 한국사 I | 3 | |
| | | | 전선 | 사회복지개론 | 3 | |
| | | | 전필 | 대학생활과진로개발 | 1 | |
| | | 2 | 기초 | 행정학 II | 3 | |
| | | | | 한국사 II | 3 | |
| | | | 전선 | 사회복지행정론 | 3 | |

<법경대학>

| 학과 | 캠퍼스 | 학기 | 구분 | 교과목명 | 학점 | 비고 |
|----------|-----|----|----|-----------|----|----|
| 해운항만경영학과 | 부산 | 1 | 기초 | 경영학원론 | 3 | |
| | | | | 비즈니스영어기초 | 3 | |
| | | | 전필 | 대학생활과진로개발 | 1 | |
| | | 2 | 기초 | 물류원론 | 3 | |
| | | | | 경제학원론 | 3 | |

<공과대학>

| 학과 | 캠퍼스 | 학기 | 구분 | 교과목명 | 학점 | 비고 |
|---------|-----|----|----|-----------------|----|----|
| 컴퓨터공학과 | 양산 | 1 | 기초 | 컴퓨터개론 | 3 | |
| | | | | 비주얼베이직 | 3 | |
| | | | | 창의공학 | 3 | |
| | | | 전필 | 대학생활과진로개발 | 1 | |
| | | 2 | 기초 | 디지털공학 | 3 | |
| | | | | 웹 제작 및 설계 | 3 | |
| | | | | 기초프로젝트 | 3 | |
| 교통공학과 | 양산 | 1 | 기초 | IT개론 | 3 | |
| | | | | 교통학 입문 | 3 | |
| | | | 전필 | 대학생활과진로개발 | 1 | |
| | | 2 | 기초 | 문제해결방법론 | 3 | |
| | | | | 컴퓨터활용실습 | 3 | |
| 사이버경찰학과 | 양산 | 1 | 기초 | IT개론 | 3 | |
| | | | | 공학표현기법 | 3 | |
| | | | | 사이버범죄개론 | 3 | |
| | | | 전필 | 대학생활과진로개발 | 1 | |
| | | 2 | 기초 | 문제해결방법론 | 3 | |
| | | | | 시스템활용 | 3 | |
| | | | | 사이버포렌식개론 | 3 | |
| 건축학과 | 양산 | 1 | 기초 | 건축디자인과 CAD I | 3 | |
| | | | | 건축과 문화 | 3 | |
| | | | 전필 | 대학생활과진로개발 | 1 | |
| | | 2 | 기초 | 건축디자인과 CAD II | 3 | |
| | | | | 건축개론 | 3 | |
| 그린자동차학과 | 양산 | 1 | 기초 | 자동차 기능의 이해 | 3 | |
| | | | | 창의설계 및 실습 | 3 | |
| | | | | 컴퓨터 이용 제도 (CAD) | 3 | |
| | | | 전필 | 대학생활과진로개발 | 1 | |
| | | 2 | 기초 | 논리회로의 설계 및 응용 | 3 | |
| | | | | 비주얼프로그래밍기초 | 3 | |
| | | | | 기계공작법 | 3 | |

<체육대학>

| 학과 | 캠퍼스 | 학기 | 구분 | 교과목명 | 학점 | 비고 |
|---------------|-----|----|----|---------------|----|----------------|
| 태권도학과 | 양산 | 1 | 기초 | 태권도기술의 이해 I | 2 | |
| | | | | 수영 I | 2 | |
| | | | 전필 | 웨이트트레이닝 | 2 | |
| | | | | 대학생활과진로개발 | 1 | |
| | | 2 | 기초 | 체조 | 2 | |
| | | | | 해양훈련 | 2 | 선수업(Pass/Fail) |
| | | | | 태권도기술의 이해 II | 2 | |
| | | | | 수영 II | 2 | |
| 동양무예학과 | 양산 | 1 | 기초 | 전공기초 I | 2 | |
| | | | | 무예기초훈련법 I | 2 | |
| | | | | 건강과 운동 | 2 | |
| | | | | 전공기초 II | 2 | |
| | | | | 승마 | 2 | |
| | | 2 | 전필 | 대학생활과진로개발 | 1 | |
| | | | 기초 | 전공기초 III | 2 | |
| | | | | 무예기초훈련법 II | 2 | |
| | | | | 하계훈련 | 2 | 선수업(Pass/Fail) |
| | | | | 전공기초 IV | 2 | |
| 스포츠 건강관리학과 | 양산 | 1 | 기초 | 스포츠와 건강관리 | 2 | |
| | | | | 레크리에이션 | 2 | |
| | | | | 수영 I | 2 | |
| | | | | 골프 I | 2 | |
| | | 전공 | 전필 | 아동 및 노인운동프로그램 | 3 | |
| | | | | 대학생활과진로개발 | 1 | |
| | | 2 | 기초 | 스포츠해부학 | 2 | |
| | | | | 스포츠마사지 및 테이핑 | 2 | |
| | | | | 수영 II | 2 | |
| | | | | 골프 II | 2 | |
| | | | 전공 | 특수체육 | 3 | |

<보건의료대학>

| 학과 | 캠퍼스 | 학기 | 구분 | 교과목명 | 학점 | 비고 |
|------|-----|----|----|--------------|----|----|
| 간호학과 | 양산 | 1 | 기초 | 간호학개론 | 2 | |
| | | | | 간호 역사 | 1 | |
| | | | | 성장과 발달 | 2 | |
| | | | | 인간관계 및 의사소통술 | 2 | |
| | | 2 | 전필 | 대학생활과진로개발 | 1 | |
| | | | 기초 | 미생물학 | 2 | |
| | | | | 해부 생리 및 실습 I | 3 | |
| | | | | 간호용어 | 1 | |

<보건의료대학>

| 학과 | 캠퍼스 | 학기 | 구분 | 교과목명 | 학점 | 비고 |
|--------|-----|----|----|------------|----|----|
| 물리치료학과 | 양산 | 1 | 기초 | 물리치료학개론 | 3 | |
| | | | | 의학용어 | 3 | |
| | | 2 | 전필 | 대학생활과진로개발 | 1 | |
| | | | 기초 | 해부학 I | 3 | |
| | | | | 해부학 II | 3 | |
| 치위생학과 | 양산 | 1 | 기초 | 치위생학개론 | 2 | |
| | | | | 치아형태학 및 실습 | 3 | |
| | | | | 기초치의학용어 | 1 | |
| | | 2 | 전필 | 대학생활과진로개발 | 1 | |
| | | | 기초 | 임상치의학용어 | 1 | |
| | | | | 구강조직발생학 | 2 | |
| | | | | 해부생리학 | 3 | |
| 의료경영학과 | 양산 | 1 | 기초 | 병원경영학 | 3 | |
| | | | | 공중보건학 | 3 | |
| | | | 전필 | 대학생활과진로개발 | 1 | |
| | | 2 | 전선 | 보건행정학 | 3 | |
| | | | | 기초의학용어 | 2 | |
| | | | | 보건정보관리 | 3 | |

<외국어대학>

| 학과 | 캠퍼스 | 학기 | 구분 | 교과목명 | 학점 | 비고 |
|------|-----|----|----|------------|----|----|
| 영어학과 | 부산 | 1 | 기초 | 영문독해 I | 3 | |
| | | | | 어휘와 표현 | 3 | |
| | | | 전선 | 영어실습 I | 3 | |
| | | | 전필 | 대학생활과진로개발 | 1 | |
| | | 2 | 기초 | 영문독해 II | 3 | |
| | | | 전선 | 글로벌실무기초 | 3 | |
| 일어학과 | 부산 | 1 | 기초 | 일본어강독기초 | 3 | |
| | | | | 일본어어휘 및 한자 | 3 | |
| | | | 전선 | 일본어실습 I | 3 | |
| | | | 전필 | 대학생활과진로개발 | 1 | |
| | | 2 | 기초 | 일본어강독 | 3 | |
| | | | 전선 | 일본어발음실습 | 3 | |
| | | | | 일본어실습 II | 3 | |

<외국어대학>

| 학과 | 캠퍼스 | 학기 | 구분 | 교과목명 | 학점 | 비고 |
|-----------|-----|----|----|--------------|----|----|
| 중국학과 | 부산 | 1 | 기초 | 중국학입문 | 3 | |
| | | | | 초급중국어회화 I | 3 | |
| | | | 전선 | 중국어실습 I | 3 | |
| | | | | 대학생활과진로개발 | 1 | |
| | | 2 | 기초 | 글로벌실무기초 | 3 | |
| | | | | 초급중국어회화 II | 3 | |
| | | | 전선 | 중국어 실습 II | 3 | |
| 인도비즈니스학과 | 부산 | 1 | 기초 | 힌디문법 I | 3 | |
| | | | | 영어문법 I | 3 | |
| | | | 전선 | 인도지역입문 | 3 | |
| | | | | 대학생활과진로개발 | 1 | |
| | | 2 | 기초 | 힌디문법 II | 3 | |
| | | | | 영어문법 II | 3 | |
| | | | 전선 | 세계경제칼럼 | 3 | |
| 아세안비즈니스학과 | 부산 | 1 | 기초 | 초급마인어 I | 3 | |
| | | | | 초급베트남어 I | 3 | |
| | | | | 글로벌실무기초 | 3 | |
| | | | 전필 | 대학생활과진로개발 | 1 | |
| | | 2 | 기초 | 초급마인어 II | 3 | |
| | | | | 초급베트남어 II | 3 | |
| | | | | 비즈니스영어기초 | 3 | |
| 한국비즈니스학과 | 부산 | 1 | 기초 | 고급 한국어 이해 I | 3 | |
| | | | | 고급 한국어 표현 I | 3 | |
| | | | 전선 | 한국 문화의 이해 | 3 | |
| | | | | 대학생활과진로개발 | 1 | |
| | | 2 | 기초 | 고급 한국어 이해 II | 3 | |
| | | | | 고급 한국어 표현 II | 3 | |
| | | | 전선 | 현대 한국사회의 이해 | 3 | |

<호텔관광대학>

| 학과 | 캠퍼스 | 학기 | 구분 | 교과목명 | 학점 | 비고 |
|----------|-----|----|----|-------------|----|----|
| 호텔경영학과 | 부산 | 1 | 기초 | 호텔관광서비스론 | 3 | |
| | | | | 경영학원론 | 3 | |
| | | | 전필 | 대학생활과진로개발 | 1 | |
| | | 2 | 기초 | 관광경영론 | 3 | |
| | | | | 호텔경영론 | 3 | |
| 외식경영학과 | 부산 | 1 | 기초 | 경영학원론 | 3 | |
| | | | | 조리과학 | 3 | |
| | | | 전필 | 대학생활과진로개발 | 1 | |
| | | 2 | 기초 | 외식사업론 | 3 | |
| | | | | 호텔관광경영론 | 3 | |
| 항공관광학과 | 부산 | 1 | 기초 | 국제사회매너 | 3 | |
| | | | | 항공사업론 | 3 | |
| | | | 전필 | 대학생활과진로개발 | 1 | |
| | | 2 | 기초 | 관광학원론 | 3 | |
| | | | | 기초항공영어 | 3 | |
| 관광컨벤션학과 | 부산 | 1 | 기초 | 경영학 | 3 | |
| | | | | 컨벤션산업론 | 3 | |
| | | | 전필 | 대학생활과진로개발 | 1 | |
| | | 2 | 기초 | 관광경영학원론 | 3 | |
| | | | | 호텔관광서비스론 | 3 | |
| 한국식품조리학과 | 부산 | 1 | 기초 | 식생활과건강 | 3 | |
| | | | | 한국식문화론 | 3 | |
| | | | | 기초조리실습 | 3 | |
| | | | 전필 | 대학생활과진로개발 | 1 | |
| | | 2 | 기초 | 조리과학 | 3 | |
| 동양조리학과 | 부산 | 1 | 기초 | 식생활과 건강 | 3 | |
| | | | | 동양조리기초실습 I | 3 | |
| | | | 전필 | 대학생활과진로개발 | 1 | |
| | | 2 | 기초 | 조리과학 | 3 | |
| | | | | 동양조리기초실습 II | 3 | |
| 서양조리학과 | 부산 | 1 | 기초 | 기초서양조리실습 I | 3 | |
| | | | | 조리과학 | 3 | |
| | | | 저필 | 대학생활과진로개발 | 1 | |
| | | 2 | 기초 | 기초서양조리실습 II | 3 | |
| | | | 전필 | 식생활과 건강 관리론 | 3 | |

<문화산업대학>

| 학과 | 캠퍼스 | 학기 | 구분 | 교과목명 | 학점 | 비고 |
|-----------|-----|----|----|-------------|----|----|
| 연기유지컬학과 | 부산 | 1 | 기초 | 발성 I | 3 | |
| | | | | 신체와 동작 I | 3 | |
| | | | | 기초연기 | 3 | |
| | | 2 | 기초 | 대학생활과진로개발 | 1 | |
| | | | | 연기(화술) | 3 | |
| | | | | 신체와 동작 II | 3 | |
| 영화영상학과 | 부산 | 1 | 기초 | 발성 II | 3 | |
| | | | | 판타지이미지보드디자인 | 3 | |
| | | | | 판타지유작비디오 | 3 | |
| | | 2 | 기초 | 로케이션이미지헌팅 | 3 | |
| | | | | 대학생활과진로개발 | 1 | |
| | | | | 디지털특수효과 | 3 | |
| 시각영상디자인학과 | 부산 | 1 | 기초 | 영화개론 | 3 | |
| | | | | 무대디자인과미니어처 | 3 | |
| | | | | 드로잉 | 3 | |
| | | 2 | 기초 | 색채디자인 | 3 | |
| | | | | 디지털 사진 | 3 | |
| | | | | 대학생활과진로개발 | 1 | |
| 실내환경디자인학과 | 부산 | 1 | 기초 | 평면 · 입체조형 | 3 | |
| | | | | 표현기법 | 3 | |
| | | | | 기초컴퓨터그래픽스 | 3 | |
| | | 2 | 기초 | 디자인스케치 | 3 | |
| | | | | 평면입체조형 | 3 | |
| | | | | 실내환경과 문화 | 3 | |
| 미용예술학과 | 부산 | 1 | 기초 | 대학생활과진로개발 | 1 | |
| | | | | 실내표현기법 | 3 | |
| | | | | 기초공간디자인 | 3 | |
| | | 2 | 기초 | 실내환경제도 | 3 | |
| | | | | 미용색채 | 2 | |
| | | | | 헤어트렌드커트 | 2 | |
| | 부산 | 1 | 기초 | 네일기초 | 2 | |
| | | | | 에스테틱실무 | 2 | |
| | | | | | | |
| | | 2 | 기초 | | | |
| | | | | | | |
| | | | | | | |

<문화산업대학>

| 학과 | 캠퍼스 | 학기 | 구분 | 교과목명 | 학점 | 비고 |
|----------|-----|----|----|--------------|----|----|
| 패션디자인학과 | 부산 | 1 | 기초 | 드로잉 | 2 | |
| | | | | 기초패션디자인 | 2 | |
| | | | | 패션과 문화 | 2 | |
| | | 2 | 기초 | 대학생활과 진로개발 | 1 | |
| | | | | 색채디자인 | 2 | |
| | | | | 패션코디네이션 | 2 | |
| 게임·콘텐츠학과 | 부산 | 1 | 기초 | 게임프로그래밍기초 | 3 | |
| | | | | 게임그래픽스 | 3 | |
| | | | | 게임분석론 | 3 | |
| | | 2 | 기초 | 대학생활과 진로개발 | 1 | |
| | | | | 게임프로그래밍일반 | 3 | |
| | | | | 2D게임그래픽 | 3 | |
| 신문방송학과 | 부산 | 1 | 기초 | 게임제작개론 | 3 | |
| | | | | 커뮤니케이션과 정보사회 | 3 | |
| | | | | 영상콘텐츠창작과 표현 | 3 | |
| | | 2 | 기초 | 대학생활과 진로개발 | 1 | |
| | | | | 방송영상의 이해 | 3 | |
| | | | | 디지털이미지실습 | 3 | |
| 광고홍보학과 | 부산 | 1 | 기초 | 커뮤니케이션의 이해 | 3 | |
| | | | | 인간심리와 설득 | 3 | |
| | | | | 대학생활과 진로개발 | 1 | |
| | | 2 | 기초 | 광고의 이해 | 3 | |
| | | | | 방송의 이해 | 3 | |
| | | | | | | |

<자유전공학부>

| 학과 | 캠퍼스 | 학기 | 구분 | 교과목명 | 학점 | 비고 |
|-----------|-----|----|----|------------|----|----|
| 미용·건강관리트랙 | 부산 | 1 | 기초 | 피부미용학 | 3 | |
| | | | | 기초헤어커트 | 3 | |
| | | | | 기초피부관리 | 3 | |
| | | | | 미용색채학 | 3 | |
| | | | 전필 | 대학생활과 진로개발 | 1 | |
| | | 2 | 기초 | 미용학개론 | 3 | |
| | | | | 기초메이크업 | 3 | |
| | | | | 헤어퍼머넌트 | 3 | |
| | | | | 인체해부생리학 | 3 | |
| | | | | 생활과 체육 | 3 | |

<자유전공학부>

| 학과 | 캠퍼스 | 학기 | 구분 | 교과목명 | 학점 | 비고 |
|----------------|----------|----|----|------------|----|----|
| 아동·사회복지트랙 | 부산 양산 | 1 | 기초 | 사회복지개론 | 3 | |
| | | | | 아동발달 | 3 | |
| | | | | 보육과정 | 3 | |
| | | | | 가족복지론 | 3 | |
| | | 2 | 기초 | 대학생활과 진로개발 | 1 | |
| | | | | 정신건강 | 3 | |
| | | | | 보육학개론 | 3 | |
| | | | | 아동생활지도 | 3 | |
| 부동산·법률전공 트랙 | 부산 양산 | 1 | 기초 | 부동산학 입문 | 3 | |
| | | | | 금융자산의 이해 | 3 | |
| | | | 전필 | 대학생활과 진로개발 | 1 | |
| | | 2 | 기초 | 법학개론 | 3 | |
| | | | | 인간심리의 이해 | 3 | |

교과목 이수 안내

1. 자유선택과목

복수전공이나 부전공을 제외한 타 학과 또는 타 전공의 전공과목을 이수할 경우에 자유선택과목으로 처리됩니다.

- 1학년의 경우에는 타 학과의 기초 교과목만을 자유선택으로 수강 가능합니다.

[1학년의 경우 2,3,4학년에 개설된 전공교과목을 수강 할 수 없음으로 타 학과의 전공을 자유선택으로 이수할 수 없습니다.]

2. 재수강

가. 성적이 C+이하인 과목에 대해서는 재수강할 수 있습니다.

나. 재수강하고자 할 경우에는 인터넷에서 수강신청이 가능합니다. 만일 재수강교과목이 나타나지 않는 경우 ‘재수강신청서’와 성적증명서를 학과사무실에 제출합니다.
학과에서 이를 검토하여 교과목이 폐지된 경우 유사대체교과목을 지정하여 교무처 학사관리팀에 요청하여 처리합니다.

다. 재수강할 경우 이전에 취득한 성적은 삭제되고, 재수강하여 취득한 성적으로 학점이 취득됩니다.

3. 동일과목 중복수강 금지

이미 이수한 교과목을 중복하여 이수할 수 없으며, 이수하였다 하더라도 나중에 이수한 과목은 성적을 인정받지 못합니다.

4. 타분반 수강금지

수강신청한 교과목은 반드시 지정된 반에서 수강하여야 하며, 수강신청하지 않은 다른 반에서 수강할 경우에는 수업을 들었더라도 성적을 인정하지 않습니다.

◎ 폐강 또는 합반과목

1. 다음의 경우에는 수강신청 기간이 끝난 후 폐강됩니다.[학칙시행세칙 제25조]

가. 전공과목(기초과목 포함)의 경우 수강신청 인원이 15명 미만인 과목

나. 교양과목의 경우 수강신청 인원이 주간25명 미만인 과목

2. 수강신청 인원이 적은 교과목은 동일 시간대에 개설된 동일과목으로 합반 될 수 있습니다.

3. 폐강 또는 합반된 과목은 홈페이지를 통해 공고될 예정이며, 폐강된 교과목을 신청한 경우 자신의 수강신청내역에도 표기되어 있으니, 해당과목을 수강신청한 학생은 반드시 수강신청정정 및 철회기간에 다른 과목으로 정정하시기 바랍니다.

4. 폐강 또는 합반으로 인하여 담당교수와 강의실이 변경 될 수 있습니다.

◎ 미등록삭제 안내

1. 대상 : 2005학년도 이전 입학자 (2006학년도 이후 일반대생 입학자는 대상에서 제외)
2. 수강신청 후 등록금 일부 또는 전액을 납부하지 않은 경우, 해당 학점만큼 과목이 삭제됩니다.
3. 일부 금액을 미납한 경우 학칙시행세칙 제2장 제18조의 2에 의거하여
자유선택 → 교양선택 → 교양필수 → 교직교과목 → 전공선택 → 학부기초 →
복수.부전공 → 전공필수 → 재수강교과목 순으로 삭제됩니다.

◎ 학점포기제 안내

1. 학점포기범위
이수한 교과목의 성적이 C+ ~ F인 교과목에 한합니다.
2. 신청 및 처리
가. 신청대상 : 3,4학년 재학생
나. 신청시기 : 매학기 최종 수강신청 정정 및 철회기간에 신청
다. 신청방법 : 인터넷을 통하여 직접 신청

학교 홈페이지 → 학사정보시스템 → 성적정보 → 학점포기신청

3. 유의사항
가. 학점을 포기한 교과목의 등록금은 반환하지 않습니다.
나. 학점을 포기한 교과목은 이미 취득한 학기의 취득학점에서 삭제가 되어, 취득학점과 평점평균 계산에서 제외되며, 재수강이 불가능합니다.
다. 학점을 포기한 교과목이 필수(교양, 전공, 선이수) 교과목인 경우에는 동일과목(또는 대체과목)으로 반드시 재이수하여 졸업에 필요한 학점을 충족하여야 합니다.
라. 학점을 포기한 교과목은 복원되지 않습니다.

◎ 조기졸업 안내

1. 자격
가. 졸업에 필요한 소정의 전 과정을 이수한 자
나. 등록학기 7학기(산업대생은 6학기) 이상인 자(단, 편입생의 경우는 3학기 이상인 자)

다. 총 평점평균이 4.30 이상인 자. 단, 산업대생 및 성심외국어대학 출신자 중 편입생의 경우에는 평점에 제한을 두지 않습니다.

2. 신청 및 취소

가. 성적 취득 후 조기졸업에 해당하는 자격요건을 모두 갖춘 학생에 한하여 신청 가능합니다.

나. 자격요건에 미달되는 자와 징계사실이 있는 자는 조기졸업에 관한 자격이 취소됩니다.

◎ 수강포기안내

1. 수강신청 교과목을 이수할 수 없다고 판단 할 때 수강교과목 포기가 가능 합니다.

2. 신청시기 : 수업일수 2/3선 이내의 별도 지정한 기간 내에 신청

3. 포기신청 방법

학사정보시스템 로그인 → 수강신청 → 수강포기신청 → 과목선택 및 신청

4. 수강신청교과목을 포기한 경우 다른 교과목으로 대체 신청할 수 없으며, 산업대 재학생의 경우 납입된 해당 학점의 등록금은 반환되지 않습니다.

5. 재수강교과목, 대학생활과진로개발, 경력개발과취업준비 강좌는 포기 할 수 없습니다.

재학생 교양필수 이수 안내

◎ 2006학년도 ~ 2011학년도 입학생의 경우

| 구분 | 교육영역 | 교과목 | 학점 | 비고 |
|------------|------|-----------------------|------|--------------------------------------|
| 대학기초 | 인성 | 사고와 표현 I, II | 4 | |
| | 실용 | 교양영어 I, II | 6 | |
| | | 교양영어III | 3 | 학부별로 학기를 나누어 수강 |
| | | 교양컴퓨터 | 3 | |
| 대학필수 | 인성 | 논어의 지혜 | 2 | 재학 중 1회 수강 |
| 대학선택 필수 | 지혜 | 핵심교양 (인간/사회/자연·문화) | 6 | 인간/사회/자연·문화 3개 영역에서 영역별 각 1과목씩 이수 |
| 계 | | | 24학점 | |

◎ 2004학년도, 2005학년도 입학생의 경우

| 입학당시 교양필수 교과목 | | 현행 동일 교과목 | | 비고 |
|--|------|--|------|----|
| 교과목 | 학점 | 교과목 | 학점 | |
| 사고와 표현 I, II | 4 | 사고와 표현 I, II | 4 | |
| T0EIC I, II | 6 | 교양영어 I, II | 6 | 개편 |
| 영어회화실습 | 3 | 교양영어III | 3 | 개편 |
| 교양컴퓨터 | 3 | 교양컴퓨터 | 3 | |
| 논어의 지혜 | 3 | 논어의 지혜 | 2 | |
| 핵심교양 인간/사회/자연·문화 3개 영역에서 영역별 각 1과목씩 이수 | 9 | 핵심교양 인간/사회/자연·문화 3개 영역에서 영역별 각 1과목씩 이수 | 6 | |
| | 28학점 | | 24학점 | |

: 위 좌측 음영부분의 교과목을 이수하지 않았거나, 또는 재수강을 해야 하는 경우 우측 부분의 동일 교과목표를 확인하여 수강하시기 바랍니다.

- 예) ① 'T0EIC I' 을 이수하지 않았거나 재수강 하여야 하는 경우,
동일교과목인 '교양영어 I' 을 이수하여야 합니다.
- ② 'T0EIC II' 를 이수하지 않았거나 재수강 하여야 하는 경우,
동일교과목인 '교양영어 II' 를 이수하여야 합니다.
- ③ '영어회화실습' 을 이수하지 않았거나 재수강 하여야 하는 경우,
동일교과목인 '교양영어III' 를 이수하여야 합니다.

◎ 1999학년도 ~ 2003학년도 입학생의 경우

| 입학당시 교양필수 교과목 | 학점 | 현행 동일 교과목 | 학점 | 비고 |
|---------------------|----|-----------|----|----|
| 교양컴퓨터 I | 2 | 교양컴퓨터 | 3 | 통합 |
| 교양컴퓨터 II | 2 | | | |
| 실용영어 I or TOEIC I | 2 | 교양영어 I | 3 | 개편 |
| 실용영어 II or TOEIC II | 2 | 교양영어 II | 3 | 개편 |
| 논어강독 I | 2 | 논어의지혜 | 2 | 통합 |
| 논어강독 II | 2 | | | |
| 영어회화실습 I | 2 | 교양영어 III | 3 | 통합 |
| 영어회화실습 II | 2 | | | |

: 위 좌측 음영부분의 교과목을 이수하지 않았거나, 또는 재수강을 해야 하는 경우 우측 부분의 동일 교과목표를 확인하여 수강하시기 바랍니다. 단, 교과목이 교육과정 개편으로 통합된 경우에는 통합 전 교과목과 통합 후 교과목 중 1과목만 이수하여도 됩니다.

- 예) ① ‘교양컴퓨터 I, II’ : 교양컴퓨터 I, II, 교양컴퓨터 중 1과목만 이수하여도 졸업가능
 [단 ‘교양컴퓨터 II’를 재수강하여 ‘기초프레젠테이션’으로 학점을 채운 경우
 ‘교양컴퓨터 I’ 또는 ‘교양컴퓨터’ 중 1과목을 이수하여야 함
 - ‘기초프레젠테이션’으로 ‘교양컴퓨터(교양컴퓨터 I, II)’를 면제할 수 없음]
- ② ‘실용영어 I’ (또는 TOEIC I) : 이수하지 않았거나 재수강 하여야 하는 경우,
 ‘교양영어 I’을 이수하여야 합니다.
- ③ ‘실용영어 II’ (또는 TOEIC II) : 이수하지 않았거나 재수강 하여야 하는 경우,
 ‘교양영어 II’를 이수하여야 합니다.
- ④ ‘논어강독 I, II’ : 논어강독 I, II, 논어의지혜 중 1과목만 이수하여도 졸업가능
 [단 ‘논어강독 II’를 재수강하여 ‘동양의철학적전통’으로 학점을 채운 경우
 ‘논어강독 I’ 또는 ‘논어의지혜’ 중 1과목을 이수하여야 함
 - ‘동양의철학적전통’으로 ‘논어의지혜(논어강독 I, II)’를 면제할 수 없음]
- ⑤ ‘영어회화실습 I, II’ : 영어회화실습 I, II, 교양영어 III 중 1과목만 이수하여도 졸업가능
 [단 ‘영어회화실습 II’를 재수강하여 ‘실전TOEIC어휘’로 학점을 채운 경우
 ‘영어회화실습 I’ 또는 ‘영어회화실습’, ‘교양영어 III’ 중 1과목을 이수하여야 함
 - ‘실전TOEIC어휘’로 ‘영어회화실습(영어회화실습 I, II)’를 면제할 수 없음]

입학년도별 졸업최소 이수학점

1. 1997학년도, 1998학년도 신입생의 경우

| 구분 | 단일전공 | 연계전공 | 복수전공 | 부전공 |
|--------------------|---|---------|------------------------|-------------------|
| 교양필수 | 실용영어 I·II, 논어강독 I·II, 영어회화실습 I·II, 교양컴퓨터 I·II 중 6과목 | | | |
| 기초 전공필수 전공선택 | 57 | 제1전공-42 | 제1전공-42 | 제1전공-57 |
| | | 연계전공-36 | 제2전공-기초12 제2전공-전공30 | 부전공-21 (기초+전공) |
| 졸업학점 | 140 | 140 | 140 | 140 |

2. 1999학년도, 2000학년도, 2001학년도 신입생의 경우

| 구분 | 단일전공 | 연계전공 | 복수전공 | 부전공 |
|--------------|---|---------|--------------------|-------------------|
| 교양필수 | 실용영어 I·II, 논어강독 I·II, 영어회화실습 I·II, 교양컴퓨터 I·II 중 8과목 | | | |
| 기초 | 12 | 제1전공-12 | 제1전공-12 제2전공-12 | 제1전공-12 |
| 전공필수 전공선택 | 45 | 제1전공-30 | 제1전공-30 | 제1전공-45 |
| | | 연계전공-36 | 제2전공-30 | 부전공-21 (기초+전공) |
| 졸업학점 | 140 | 140 | 140 | 140 |

3. 2002학년도, 2003학년도 신입생의 경우 - 제1전공 전공필수학점 반드시 이수 【별표】 참조

| 구분 | 단일전공 | 연계전공 | 복수전공 | 부전공 |
|--------------|---|---------|--------------------|-----------------------|
| 교양필수 | 실용영어 I·II, 논어강독 I·II, 영어회화실습 I·II, 교양컴퓨터 I·II 중 8과목 | | | |
| 기초 | 12 | 제1전공-12 | 제1전공-12 제2전공-12 | 제1전공-12 |
| 전공필수 전공선택 | 45 단, 건축계열-68 | 제1전공-30 | 제1전공-30 | 제1전공-45 단, 건축계열-68 |
| | | 연계전공-36 | 제2전공-30 | 부전공-21 (기초+전공) |
| 졸업학점 | 140 | 140 | 140 | 140 |

※ 2002학년도 학과별 지정 교양교과목

- ① 건축학과, 실내건축학과 - 대학수학 I·II 총4학점

※ 2003학년도 학과별 지정 교양교과목

- ① 건축학과, 실내건축학과 - 대학수학 I·II 총4학점

- ② 호텔경영학과, 외식경영학과, 항공관광학과, 관광컨벤션학과 - 사회봉사 1학점

4. 2004학년도, 2005학년도 신입생의 경우 - 제1전공 전공필수학점 반드시 이수 【별표】 참조

| 구분 | 단일전공 | 연계전공 | 복수전공 | 부전공 |
|--------------|--|---------|--------------------|-----------------------|
| 교양필수 | 사고와표현 I·II, 토익 I·II, 영어회화실습, 교양컴퓨터 논어의지혜, 핵심교양 3과목(영역별이수) 총28학점 | | | |
| 기초 | 12 | 제1전공-12 | 제1전공-12 제2전공-12 | 제1전공-12 |
| 전공필수 전공선택 | 45 단, 건축계열-68 | 제1전공-30 | 제1전공-30 | 제1전공-45 단, 건축계열-68 |
| | | 연계전공-36 | 제2전공-30 | 부전공-21 (기초+전공) |
| 졸업학점 | 140 | 140 | 140 | 140 |

※ 2004학년도 학과별 지정 교양교과목

- ① 건축학과, 실내건축학과 - 대학수학 I·II 총4학점
- ② 호텔경영학과, 외식경영학과, 항공관광학과, 관광컨벤션학과 - 사회봉사 1학점

※ 2005학년도 학과별 지정 교양교과목

- ① 건축학과, 실내건축학과 - 대학수학 I·II 총4학점
- ② 컴퓨터공학과, 교통공학과, 사이버경찰학과, 게임·콘텐츠학과 - 대학수학 I·II 총4학점
- ③ 호텔경영학과, 외식경영학과, 항공관광학과, 관광컨벤션학과, 법률학과 - 사회봉사 1학점

5. 2006학년도 신입생의 경우 - 제1전공 전공필수학점 반드시 이수 【별표】 참조

| 구분 | 단일전공 | 연계전공 | 복수전공 | 부전공 |
|--------------|--|---------|--------------------|-----------------------|
| 교양필수 | 사고와표현 I·II, 교양영어 I·II·III, 교양컴퓨터 논어의지혜, 핵심교양 3과목(영역별이수) 총28학점 | | | |
| 기초 | 12 | 제1전공-12 | 제1전공-12 제2전공-12 | 제1전공-12 |
| 전공필수 전공선택 | 60 단, 건축계열-68 | 제1전공-36 | 제1전공-36 | 제1전공-60 단, 건축계열-68 |
| | | 연계전공-36 | 제2전공-36 | 부전공-21 (기초+전공) |
| 졸업학점 | 140 | 140 | 140 | 140 |

※ 2006학년도 학과별 지정 교양교과목

- ① 컴퓨터공학과, 교통공학과, 사이버경찰학과 - 대학수학 I·II 총4학점
- ② 호텔경영학과, 외식경영학과, 항공관광학과, 관광컨벤션학과, 법률학과 - 사회봉사 1학점

6. 2007~2009학년도 신입생의 경우 - 제1전공 전공필수학점 반드시 이수 【별표】 참조

| 구분 | 단일전공 | 연계전공 | 복수전공 | 부전공 |
|--------------|---|---------|--------------------|----------------------------------|
| 교양필수 | 사고와 표현 I·II, 교양영어 I·II·III, 교양컴퓨터 논어의지혜, 핵심교양 3과목(영역별이수) 총28학점 | | | |
| 기초 | 12 | 제1전공-12 | 제1전공-12 제2전공-12 | 제1전공-12 |
| 전공필수 전공선택 | 60 단, 건축계열-68 간호학과-95 | 제1전공-36 | 제1전공-36 | 제1전공-60 단, 건축계열-68 간호학과-95 |
| | | 연계전공-36 | 제2전공-36 | 부전공-21 (기초+전공) |
| 졸업학점 | 140 | 140 | 140 | 140 |

※ 2007, 2008학년도 학과별 지정 교양교과목

- ① 컴퓨터공학과, 교통공학과, 사이버경찰학과 - 대학수학 I·II 총4학점
- ② 호텔경영학과, 외식경영학과, 항공관광학과, 관광컨벤션학과, 법률학과 - 사회봉사 1학점

※ 2009학년도 학과별 지정 교양교과목

- ① 컴퓨터공학과, 교통공학과, 사이버경찰학과 - 대학수학 I·II 총4학점
- ② 호텔경영학과, 외식경영학과, 항공관광학과, 관광컨벤션학과 - TOEIC1·2, 사회봉사 총7학점
- ③ 법률학과 - 사회봉사 1학점

7. 2010학년도, 2011학년도 신입생의 경우 - 제1전공 전공필수학점 반드시 이수 【별표】 참조

| 구분 | 단일전공 | 연계전공 | 복수전공 | 부전공 |
|--------------|---|---------|--------------------|----------------------------------|
| 교양필수 | 사고와 표현 I·II, 교양영어 I·II·III, 교양컴퓨터 논어의지혜, 핵심교양 3과목(영역별이수) 총28학점 | | | |
| 기초 | 12 | 제1전공-12 | 제1전공-12 제2전공-12 | 제1전공-12 |
| 전공필수 전공선택 | 66 단, 건축학과-68 간호학과-95 | 제1전공-36 | 제1전공-36 | 제1전공-66 단, 건축학과-68 간호학과-95 |
| | | 연계전공-36 | 제2전공-36 | 부전공-21 (기초+전공) |
| 졸업학점 | 140 | 140 | 140 | 140 |

※ 2010~2011학년도 학과별 지정 교양교과목

- ① 컴퓨터공학과, 교통공학과, 사이버경찰학과 - 대학수학 I·II 총4학점
- ② 호텔경영학과, 외식경영학과, 항공관광학과, 관광컨벤션학과 - TOEIC1·2, 사회봉사 총7학점
- ③ 법률학과 - 사회봉사 1학점
- ④ 간호학과, 물리치료학과, 치위생학과, 의료경영학과 - 일반물리학, 일반생물학 총4학점

8. 2012학년도 신입생의 경우 - 제1전공 전공필수학점 반드시 이수 【별표】 참조

| 구분 | 단일전공 | 연계전공 | 복수전공 | 부전공 |
|--------------|---|---------|--------------------|-----------------------|
| 교양필수 | 사고와 표현 I·II, 논어의지해, 핵심교양 5과목(영역별이수) 단대별 인문소양 지정교과목 2과목 총20학점 | | | |
| 기초 | 12 | 제1전공-12 | 제1전공-12 제2전공-12 | 제1전공-12 |
| 전공필수 전공선택 | 73 단, 간호학과-95 | 제1전공-36 | 제1전공-36 | 제1전공-73 단, 간호학과-95 |
| | | 연계전공-36 | 제2전공-36 | 부전공-21 (기초+전공) |
| 졸업학점 | 140 | 140 | 140 | 140 |

※ 2012학년도 학과별 지정 교양교과목

- ① 컴퓨터공학과, 교통공학과, 사이버경찰학과, 그린자동차학과 - 대학수학 I, II 총4학점
- ② 호텔경영학과, 외식경영학과, 항공관광학과, 관광컨벤션학과 - TOEIC1·2 총6학점
- ③ 간호학과, 물리치료학과, 치위생학과, 의료경영학과 - 일반생물학 총2학점

9. 1997~2005학년도 3학년 편입생의 경우 - 제1전공 전공필수학점 반드시 이수 【별표】 참조

| 구분 | 단일전공 | 연계전공 | 복수전공 | 부전공 |
|--------------|------|---------|---------|-------------------|
| 교양필수 | | | | |
| 기초 | - | - | 제2전공-12 | - |
| 전공필수 전공선택 | 36 | 제1전공-30 | 제1전공-30 | 제1전공-36 |
| | | 연계전공-36 | 제2전공-30 | 부전공-21 (기초+전공) |
| 졸업학점 | 140 | 148 | 142 | 140 |

10. 2006~2012학년도 3학년 편입생의 경우 - 제1전공 전공필수학점 반드시 이수 【별표】 참조

| 구분 | 단일전공 | 연계전공 | 복수전공 | 부전공 |
|--------------|------|---------|---------|-------------------|
| 교양필수 | | | | |
| 기초 | - | - | 제2전공-12 | - |
| 전공필수 전공선택 | 42 | 제1전공-36 | 제1전공-36 | 제1전공-42 |
| | | 연계전공-36 | 제2전공-36 | 부전공-21 (기초+전공) |
| 졸업학점 | 140 | 154 | 154 | 140 |

11. 학과(전공)별 전공필수 학점 (2002~2006학년도)

| 대학 | 학과(전공) | 2002년 | | 2003년 | | 2004년 | | 2005년 | | 2006년 | |
|--------|-----------|-------|----|-------|----|-------|----|-------|----|-------|----|
| | | 신입 | 편입 | 신입 | 편입 | 신입 | 편입 | 신입 | 편입 | 신입 | 편입 |
| 외국어대학 | 영어학과 | 0 | 0 | 6 | 0 | 6 | 0 | 6 | 0 | 24 | 0 |
| | 일어학과 | 0 | 0 | 0 | 0 | 15 | 9 | 12 | 6 | 27 | 6 |
| | 중국어학과 | 0 | 0 | 6 | 0 | 6 | 3 | 6 | 0 | 18 | 0 |
| | 아세안비즈니스학과 | 0 | 0 | 6 | 6 | 12 | 6 | 12 | 6 | 15 | 6 |
| | 인도비즈니스학과 | 15 | 8 | 15 | 8 | 15 | 8 | 15 | 8 | 15 | 8 |
| 호텔관광대학 | 호텔경영학과 | 9 | 9 | 21 | 9 | 21 | 9 | 28 | 18 | 21 | 18 |
| | 외식경영학과 | 0 | 0 | 30 | 18 | 27 | 15 | 27 | 12 | 27 | 12 |
| | 항공관광학과 | 12 | 9 | 24 | 9 | 30 | 18 | 30 | 18 | 30 | 18 |
| | 관광컨벤션학과 | 0 | 0 | 21 | 12 | 24 | 12 | 24 | 12 | 27 | 12 |
| | 한국식품조리학과 | 0 | 0 | 0 | 0 | 0 | 0 | 0 | 0 | 24 | 0 |
| | 동양조리학과 | 0 | 0 | 0 | 0 | 0 | 0 | 21 | 9 | 21 | 9 |
| | 서양조리학과 | 0 | 0 | 0 | 0 | 0 | 0 | 3 | 0 | 27 | 0 |
| 문화산업대학 | 연기유지컬학과 | 0 | 0 | 0 | 0 | 12 | 3 | 12 | 3 | 18 | 3 |
| | 영화영상학과 | 0 | 0 | 0 | 0 | 12 | 6 | 12 | 6 | 24 | 6 |
| | 시각영상디자인학과 | 0 | 0 | 0 | 0 | 0 | 0 | 30 | 30 | 15 | 30 |
| | 실내환경디자인학과 | 0 | 0 | 10 | 10 | 15 | 15 | 36 | 36 | 27 | 36 |
| | 미용예술학과 | 0 | 0 | 0 | 0 | 3 | 3 | 3 | 3 | 19 | 3 |
| | 패션디자인학과 | 0 | 0 | 0 | 0 | 3 | 3 | 3 | 3 | 6 | 3 |
| | 게임·콘텐츠학과 | 0 | 0 | 12 | 9 | 12 | 6 | 0 | 0 | 15 | 0 |
| | 신문방송학과 | 0 | 0 | 12 | 0 | 6 | 0 | 6 | 0 | 15 | 0 |
| | 광고홍보학과 | 0 | 0 | 15 | 6 | 9 | 3 | 9 | 3 | 12 | 3 |
| 법경대학 | 해운항만경영학과 | 0 | 0 | 0 | 0 | 0 | 0 | 0 | 0 | 3 | 0 |
| | 행정학과 | 0 | 0 | 0 | 0 | 12 | 9 | 18 | 12 | 15 | 12 |
| | 경찰행정학과 | 0 | 0 | 0 | 0 | 21 | 12 | 18 | 6 | 15 | 6 |
| | 경영학과 | 9 | 0 | 9 | 0 | 18 | 6 | 15 | 3 | 21 | 0 |
| | 국제무역학과 | 0 | 0 | 0 | 0 | 0 | 0 | 0 | 0 | 3 | 0 |
| | 부동산·금융학과 | 0 | 0 | 0 | 0 | 0 | 0 | 0 | 0 | 3 | 0 |
| 법과대학 | 법률학과 | 0 | 0 | 0 | 0 | 0 | 0 | 0 | 0 | 3 | 0 |
| 공과대학 | 컴퓨터공학과 | 9 | 6 | 12 | 3 | 12 | 3 | 6 | 3 | 3 | 3 |
| | 교통공학과 | 12 | 6 | 21 | 6 | 18 | 3 | 18 | 3 | 24 | 3 |
| | 사이버경찰학과 | 27 | 14 | 27 | 14 | 27 | 14 | 27 | 14 | 27 | 14 |
| | 실내건축학과 | 0 | 0 | 0 | 0 | 0 | 0 | 24 | 18 | 27 | 18 |
| | 건축학과 | 0 | 0 | 0 | 0 | 0 | 0 | 68 | 36 | 3 | 36 |
| 체육대학 | 스포츠건강관리학과 | 12 | 6 | 12 | 6 | 12 | 6 | 12 | 6 | 23 | 6 |
| | 태권도학과 | 27 | 15 | 16 | 6 | 9 | 5 | 10 | 6 | 29 | 6 |
| | 동양무예학과 | 30 | 18 | 16 | 6 | 11 | 5 | 18 | 6 | 27 | 6 |

12. 학과(전공)별 전공필수 학점 (2007~2012학년도)

| 대학 | 학과(전공) | 2007년 | | 2008년 | | 2009년 | | 2010년 | | 2011년 | | 2012년 | |
|--------|-----------|-------|----|-------|----|-------|----|-------|----|-------|----|-------|----|
| | | 신입 | 편입 | 신입 | 편입 | 신입 | 편입 | 신입 | 편입 | 신입 | 편입 | 신입 | 편입 |
| 외국어대학 | 영어학과 | 24 | 11 | 24 | 11 | 24 | 11 | 24 | 11 | 18 | 5 | 8 | 0 |
| | 일어학과 | 27 | 14 | 27 | 14 | 27 | 14 | 27 | 14 | 27 | 14 | 20 | 9 |
| | 중국학과 | 18 | 5 | 18 | 5 | 15 | 8 | 15 | 8 | 15 | 8 | 14 | 6 |
| | 아세안비즈니스학과 | 15 | 8 | 21 | 14 | 20 | 13 | 20 | 13 | 21 | 14 | 20 | 12 |
| | 한국비즈니스학과 | 0 | 0 | 0 | 0 | 0 | 0 | 0 | 0 | 0 | 0 | 2 | 0 |
| | 인도비즈니스학과 | 15 | 8 | 15 | 8 | 15 | 8 | 15 | 8 | 15 | 8 | 5 | 0 |
| 호텔관광대학 | 호텔경영학과 | 21 | 5 | 25 | 14 | 31 | 17 | 31 | 17 | 31 | 17 | 14 | 9 |
| | 외식경영학과 | 27 | 8 | 19 | 8 | 31 | 17 | 31 | 17 | 31 | 17 | 14 | 6 |
| | 항공관광학과 | 30 | 14 | 25 | 14 | 31 | 17 | 31 | 17 | 31 | 11 | 17 | 6 |
| | 관광컨벤션학과 | 27 | 14 | 22 | 14 | 31 | 17 | 31 | 17 | 31 | 17 | 14 | 6 |
| | 한국식품조리학과 | 24 | 11 | 24 | 11 | 27 | 14 | 27 | 14 | 27 | 14 | 20 | 9 |
| | 동양조리학과 | 21 | 8 | 21 | 11 | 27 | 14 | 27 | 14 | 27 | 17 | 20 | 9 |
| | 서양조리학과 | 27 | 14 | 27 | 14 | 27 | 14 | 27 | 14 | 27 | 14 | 20 | 9 |
| 문화산업대학 | 연기유지컬학과 | 18 | 5 | 21 | 8 | 30 | 17 | 30 | 17 | 30 | 17 | 20 | 6 |
| | 영화영상학과 | 24 | 11 | 21 | 8 | 21 | 8 | 30 | 17 | 33 | 20 | 8 | 0 |
| | 시각영상디자인학과 | 15 | 5 | 26 | 14 | 26 | 14 | 15 | 5 | 15 | 5 | 20 | 6 |
| | 실내환경디자인학과 | 27 | 14 | 27 | 14 | 27 | 14 | 27 | 14 | 27 | 14 | 20 | 12 |
| | 미용예술학과 | 19 | 10 | 19 | 10 | 22 | 13 | 22 | 13 | 22 | 13 | 8 | 6 |
| | 패션디자인학과 | 6 | 5 | 3 | 2 | 3 | 2 | 21 | 8 | 21 | 8 | 20 | 6 |
| | 게임·콘텐츠학과 | 15 | 8 | 15 | 8 | 6 | 5 | 6 | 5 | 26 | 14 | 23 | 9 |
| | 신문방송학과 | 15 | 5 | 15 | 5 | 15 | 5 | 15 | 5 | 15 | 2 | 14 | 3 |
| | 광고홍보학과 | 12 | 2 | 15 | 5 | 15 | 5 | 15 | 5 | 15 | 5 | 14 | 3 |
| 법경대학 | 해운항만경영학과 | 3 | 2 | 3 | 2 | 3 | 2 | 3 | 2 | 3 | 2 | 2 | 0 |
| | 행정학과 | 15 | 14 | 15 | 14 | 15 | 14 | 21 | 14 | 21 | 14 | 20 | 6 |
| | 경찰행정학과 | 15 | 5 | 15 | 5 | 15 | 5 | 15 | 5 | 27 | 14 | 20 | 9 |
| | 경영학과 | 21 | 8 | 18 | 8 | 18 | 8 | 21 | 11 | 21 | 11 | 20 | 9 |
| | 국제무역학과 | 3 | 2 | 3 | 2 | 3 | 2 | 9 | 5 | 9 | 5 | 8 | 3 |
| | 부동산·금융학과 | 3 | 2 | 3 | 2 | 3 | 2 | 3 | 2 | 3 | 2 | 2 | 0 |
| 법과대학 | 법률학과 | 3 | 2 | 3 | 2 | 3 | 2 | 3 | 2 | 3 | 2 | 2 | 0 |
| 공과대학 | 컴퓨터공학과 | 3 | 2 | 3 | 2 | 3 | 2 | 27 | 17 | 9 | 8 | 8 | 6 |
| | 교통공학과 | 24 | 11 | 24 | 11 | 18 | 8 | 18 | 8 | 27 | 17 | 20 | 9 |
| | 사이버경찰학과 | 27 | 14 | 27 | 14 | 27 | 14 | 21 | 8 | 27 | 14 | 14 | 12 |
| | 실내건축학과 | 27 | 14 | 27 | 14 | 27 | 14 | 0 | 0 | 0 | 0 | 0 | 0 |
| | 건축학과 | 3 | 2 | 39 | 20 | 27 | 14 | 30 | 17 | 33 | 20 | 32 | 18 |
| | 그린자동차학과 | 0 | 0 | 0 | 0 | 0 | 0 | 0 | 0 | 0 | 0 | 23 | 6 |
| 체육대학 | 스포츠건강관리학과 | 23 | 12 | 27 | 14 | 27 | 14 | 27 | 14 | 26 | 14 | 19 | 12 |
| | 태권도학과 | 29 | 18 | 29 | 18 | 25 | 14 | 25 | 14 | 23 | 12 | 18 | 6 |
| | 동양무예학과 | 27 | 14 | 24 | 11 | 27 | 14 | 27 | 14 | 23 | 12 | 17 | 6 |
| 보건의료대학 | 간호학과 | 0 | 0 | 0 | 0 | 96 | 66 | 95 | 65 | 91 | 62 | 87 | 58 |
| | 물리치료학과 | 0 | 0 | 0 | 0 | 53 | 43 | 53 | 43 | 56 | 46 | 53 | 42 |
| | 치위생학과 | 0 | 0 | 0 | 0 | 0 | 0 | 62 | 34 | 56 | 31 | 41 | 21 |
| | 의료경영학과 | 0 | 0 | 0 | 0 | 0 | 0 | 27 | 14 | 17 | 7 | 16 | 5 |

※ 유의사항

가. 제1전공

- 2002학년도 이후 입학생은 제1전공에 대한 전공필수학점을 반드시 이수하여야 함.
- 입학년도별 교육과정에 따라 정해진 필수학점을 이수하여 졸업하는 것을 원칙으로 하지만, 교육과정 개편 및 정원조정, 학적변동(복학, 재입학, 전과 등)으로 인해 필수학점의 이수가 어려운 경우에는 입학년도의 교육과정과 해당 학년도의 교육과정을 비교하여 최저 학점을 선택하여 이수할 수 있음.

나. 복수전공/부전공/연계전공

- 학부(계열)제 입학생의 경우 소속 학부(계열) 내 전공을 복수전공으로 이수하면 복수전공의 기초는 이수하지 않아도 됨.
단, 부전공의 경우 동일학부(계열)와 상관없이 반드시 21학점이상 이수하여야 함.
- 동일학부(계열)가 아니더라도 제1전공의 기초로 이수한 교과목이 복수전공의 기초와 동일한 경우 복수전공의 기초는 이수하지 않아도 됨.
- 이수 중 포기하고자 할 경우에는 다음 학기 신청(포기)기간에 포기신청서를 학과사무실에 제출하여야 하며, 이미 취득한 복수·부전공의 전공학점은 자유선택 학점으로 인정하고, 연계전공학점은 연계학과의 경우 제1전공의 전공학점으로 인정하고, 기타학과의 경우 자유선택으로 인정함.
만약, 복수전공 교과목을 21학점이상 이수하고 포기한 경우 부전공으로 신청할 수 있음.

다. 전과

- 2학년 또는 3학년의 학기 개시 전 1회에 한하여 허가하며, 1학년 2학기부터 3학년 1학기 내 별도로 정해진 기간에 신청함.
- 학과별 입학정원의 20%이내 모집하며, 범위 초과 시 평점평균 및 면접 성적순으로 선발함.
- 전과 전 취득한 기초 및 전공 교과목은 자유선택 학점으로 인정함.
- 전과 후 학과에 대한 교육과정(기초, 전공필수, 교양선택 등)을 반드시 이수하여야 함.
- 전과한 학생은 교직과정 이수 신청을 할 수 없음.



◎ 교내사이버강의(C&D Campus) 수강안내

1. 수강신청하기

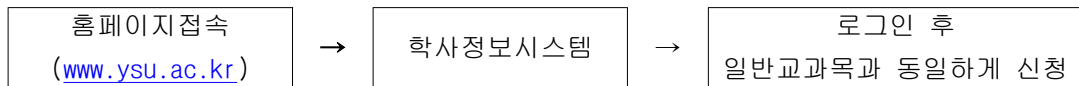

2. 교내 사이버강의(C&D Campus) 개설 교과목

| 교과구분 | 수강코드 | 과목명 | 교수 | 학점 | 비고 |
|------|-------|--------------|-----|----|----------|
| 교양필수 | 11047 | 논어의지혜 | 성호준 | 2 | 공과대학 수강 |
| 교양필수 | 11048 | 논어의지혜 | 황희경 | 2 | 외국어대학 수강 |
| 교양필수 | 11041 | 현대사회와고전 | 김인규 | 2 | 통합교양영역 |
| 교양필수 | 11042 | 현대사회와고전 | 정성식 | 2 | |
| 교양필수 | 11043 | 현대사회와고전 | 박미경 | 2 | |
| 교양필수 | 11044 | 세계와우리 | 방준식 | 2 | |
| 교양필수 | 11045 | 세계와우리 | 오치재 | 2 | |
| 교양필수 | 11046 | 세계와우리 | 장은주 | 2 | |
| 교양선택 | 11028 | 교양영어 I | 김병권 | 3 | |
| 교양선택 | 11029 | 교양영어 II | 김병렬 | 3 | |
| 교양선택 | 11033 | 정의의문제들 | 장은주 | 3 | |
| 교양선택 | 11035 | 한자의원리와인문정신 | 장병한 | 2 | |
| 교양선택 | 11036 | 환경과사회 | 구자현 | 2 | |
| 교양선택 | 11032 | 한일관계의재조명 | 최영호 | 2 | |
| 교양선택 | 11034 | 인간과문화 | 신현경 | 3 | |
| 교양선택 | 11038 | 문학과영화 | 김경애 | 2 | |
| 교양선택 | 11025 | 교양컴퓨터(교내사이버) | 엄성훈 | 3 | MOS과정 |
| 교양선택 | 11026 | 교양컴퓨터(교내사이버) | 이창조 | 3 | MOS과정 |
| 교양선택 | 11027 | 교양컴퓨터(교내사이버) | 박창민 | 3 | MOS과정 |
| 교양선택 | 11030 | 과학사 | 구자현 | 3 | |
| 교양선택 | 11031 | 문명과수학 | 박미경 | 3 | |
| 교양선택 | 11037 | 컴퓨터활용이론 | 엄성훈 | 3 | |
| 교양선택 | 11039 | 확률과통계 | 김기태 | 3 | |
| 교양선택 | 11040 | 생활한의학 | 성호준 | 3 | |

※ 교양컴퓨터 교과목은 국제공인자격증 MOS 자격증 취득 과정으로 운영합니다.

3. 수강학점 및 이수구분 인정 범위

가. 재학 중 최대 36학점까지 인정

나. 한 학기 최대 12학점까지 인정

다. 우리 대학 교육과정에 의거 이수구분이 결정됩니다.

(예: 교필 신청시 교필로 인정, 교선 신청시 교선으로 인정)

4. C&D Campus 수업진행안내

가. 사이버강의 모든 일정과 과제, 시험 등의 공지는 C&D Campus 접속하여 확인할 수 있습니다.

나. 사이버강의실 내의 공지사항은 본인이 늘 확인하여 과제나 시험 등의 기한/내용/방법 등 평가와 관련된 내용을 모두 숙지하여야 합니다.

다. 출석은 주차별로 C&D Campus에 접속하여 해당 주의 수업을 수강하여야 하며, 해당주에 수강하지 않으면 결석으로 처리됩니다.

단, 개강 후 2주차까지는 1주차 수업을 2주차에 수강하여도 출석은 100% 인정됩니다.

라. 15주 중 최소 1주 이상은 강의실수업[Off-Line]으로 진행됩니다.

마. 기말고사는 강의실[Off-Line]에서 실시됩니다.(기말고사 기간 중 토요일에 실시)

바. 평가

- C&D Campus에서 개설되는 모든 교과목은 아래 등급비율로 성적이 부여됩니다.
- A등급 0-30%이내
- B등급 0-70% 이내[A,B 등급을 합산하여 70%까지 부여가능]
- 나머지 C,D,F 등급

5. C&D Campus 접속하여 수업듣기

가. C&D Campus 홈페이지 : <http://cyber.ysu.ac.kr>

나. 아이디 : 학번

비밀번호 : 주민등록번호 뒷자리 7자리(학사정보시스템 비밀번호와 동일)

다. 바로가기 콤보 박스를 눌러 수강할 교과목을 선택합니다.



라. 수강하기 위해서는 ‘강의’ -> ‘온라인강의’ -> ‘주차별 수업 듣기’ 를 차례대로 눌러 강의를 듣습니다.



마. 주차별 수업을 더블클릭하면 주차에 해당하는 수업이 웹상으로 진행됩니다.

- 수업 중간에 Quiz 및 과제, 세미나 등이 실시 할 수 있습니다.

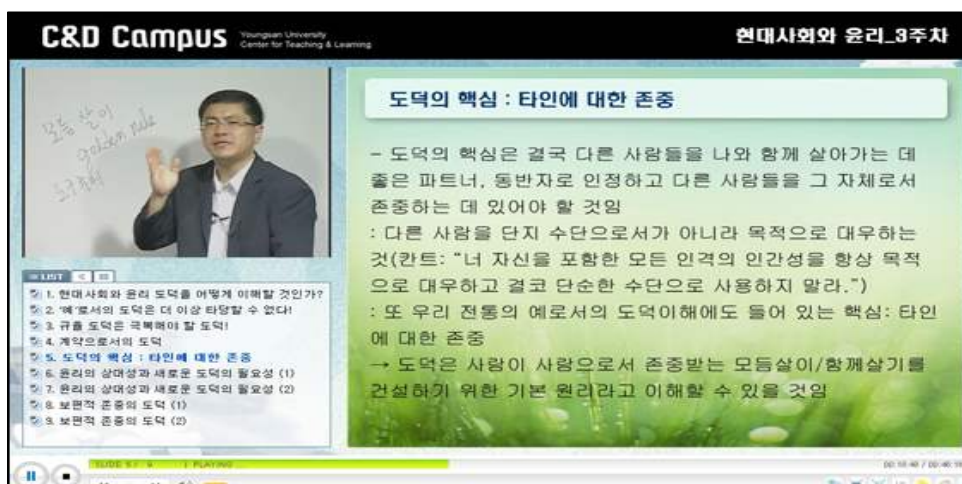

멘토링형 학생지도체제 교과목 안내

1) 멘토링형 학생지도란?

- 멘토(mentor)란 ‘현명하고 성실한 조연자, 스승, 은사, 좋은 지도자’란 의미
- 교수가 멘토(Mentor)가 되고 학생이 멘티(Mentee)가 되어 멘토가 멘티의 성향(전공분야, 관심분야, 진로, 취업 등)에 맞추어 유대관계를 통해 **대학생활 및 진로와 취업에 이르는 1~4학년까지 밀착형 지도를 행하는 학생지도형태**

2) 멘토링형 학생지도체제 교과목 구성

해당 학년에 따른 멘토교과를 신청하여 이수하여야 한다.

- ① ‘12학번 1학년은 1학년 1학기에 ‘대학생활과 진로개발’을 신청하여 이수
- ② ‘11학번 2학년은 2학년 2학기에 ‘경력개발과 취업준비’를 신청하여 이수

| 교과목명 | 학년 | 학기 | 학점 | 구분 | 운영방식 |
|------------|----|----|----|------|--|
| 대학생활과 진로개발 | 1 | 1 | 1 | 전공필수 | * 학과당 1분반 (60명 이상 학과 2분반) * 학과별 담당교수 배정 * 평가 : 절대평가 (A.B.C.D.F 로 평가) |
| 경력개발과 취업준비 | 2 | 2 | 1 | 전공필수 | |

3) 멘토링형 학생지도체제 교과목 이수 방법 [2012학년도 2학기_ 경력개발과 취업준비]

| 구 분 | 내 용 | |
|---------------|---|---|
| 교과목 개요 | • 대학기간의 경력개발은 향후 취업과 사회진출에 결정적인 역할을 한다. 본 강좌를 통하여 각 학과의 특성에 맞게 3,4학년 기간에 경력개발과 취업 과정에 대한 준비가 원활히 이루어지도록 하여 취업이 성취의 필수요건을 갖추는데 중점을 둔다. | |
| 학습목표 | • 경력개발, 직업정보습득 과정 및 방법 • 자기평가 및 눈높이 조절 방법 • 채용서류 작성법 및 면접대응법 습득 • 인성과 직장예절 습득 | |
| 평가방법 | • 출석 20%, 수시시험, 20%, 기말시험20%, 지정과제물 40% • 평가 : 절대평가 | |
| 과제내용 (40점) | 2학년 | ① 나의 이력서, Career Map 수정 (10점) - YCMP정보시스템 나의 이력서, Career Map 수정, 출력하여 제출 |
| | | ② 자격증, 공모전 취득계획 (10점) - 자격증/공모전 취득계획서 작성, 출력하여 제출 |
| | | ③ 희망직종 및 기업탐색 리포트 (10점) - 희망직종 및 기업탐색 리포트 작성, 출력하여 제출 |
| | | ④ 모의면접 체험보고서 (10점) - 모의면접 체험보고서 작성, 출력하여 제출 |
| 제출방법 | • 해당 학년과 학기에 지정된 과제물을 멘토가 지정하는 기간까지 학사정보 시스템 내 <YCMP 정보>에서 출력(탐재용 리포트) 하여 멘토에게 제출 | |
| 재수강 방법 | • “F” (Fail)이 된 멘토교과목은 필히 재수강을 통해 이수하여야 한다. • 가급적 해당 학년에서 학점 취득 권장 | |

특성화 수업 안내

◎ “영어강의” 수강안내

1. “영어강의” 란?

교과목별 영어강의계획서와 영어강의 교안을 작성하여, 그 내용에 따라 수업의 질과 학생들의 만족도를 고려한 영어로 진행하는 수업을 말합니다.

2. 영어강의수업 범위 : 학부기초, 전공교과목, 교양교과목

3. 수업진행

전 수업시간을 영어로 진행한다.

4. 개설교과목 확인

가. 수강편람 각 학과 시간표의 비고란에 ‘영어강의’ 표기

나. 강의계획서상에 영어강의 진행을

● 양산캠퍼스 ‘영어강의’ 개설교과목 현황

| 학 과(부) | 학년 | 교과구분 | 수강코드 | 과목명 | 학점 | 교수 | 강의시간 | 강의실 |
|--------|----|------|-------|-----------|----|-----|-------------|------|
| 교양 | 1 | 교필 | 10851 | 논어의지혜 | 2 | 김인규 | 금주1/금주2 | 6508 |
| 교양 | 1 | 교필 | 10852 | 논어의지혜 | 2 | 성호준 | 월주5/월주6 | 6421 |
| 교양 | 1 | 교필 | 10855 | 논어의지혜 | 2 | 정성식 | 화주5/화주6 | 6405 |
| 교양 | 1 | 교선 | 10904 | 문화예술체험 | 2 | 이상영 | 수주1/수주2 | 6421 |
| 교양 | 1 | 교필 | 10874 | 미술과문명 | 2 | 신현경 | 월주7/월주8 | 6105 |
| 교양 | 1 | 교필 | 10860 | 언어학개요 | 2 | 김종휘 | 수주7/수주8 | 6609 |
| 교양 | 1 | 교선 | 10933 | 영어어휘연습 | 3 | 정길화 | 화주7/목주5/목주6 | 6420 |
| 교양 | 1 | 교선 | 10902 | 영화와페미니즘 | 2 | 김경애 | 화주1/화주2 | 6105 |
| 교양 | 1 | 교필 | 10883 | 예술의이해 | 2 | 신혜영 | 금주7/금주8 | 2301 |
| 교양 | 1 | 교선 | 10893 | 유럽시민사회의이해 | 2 | 이진희 | 화주3/화주4 | 6403 |
| 교양 | 1 | 교선 | 11224 | 초급일본어Ⅱ | 3 | 최택호 | 월주7/월주8/화주4 | |
| 교양 | 1 | 교선 | 10938 | 컴퓨터활용실기 | 3 | 엄성훈 | 월주1/월주2/목주4 | 1601 |
| 교양 | 1 | 교선 | 11607 | 프리젠테이션기법 | 2 | 엄성훈 | 화주1/화주2 | 1601 |
| 교양 | 1 | 교필 | 10864 | 한국사와역사인식 | 2 | 윤영인 | 금주7/금주8 | 6402 |
| 교양 | 1 | 교선 | 10931 | TOEIC 1 | 3 | 황미정 | 월주1/월주2/목주4 | 5413 |
| 법률학과 | 1 | 기초 | 10798 | 형법총론 | 3 | 류석준 | 월주1/월주2/목주4 | 7201 |
| 법률학과 | 1 | 기초 | 10799 | 형법총론 | 3 | 류석준 | 화주3/목주1/목주2 | 7205 |
| 법률학과 | 2 | 전선 | 11179 | 사회보장법 | 3 | 방준식 | 화주7/목주5/목주6 | 7209 |
| 법률학과 | 2 | 전선 | 10807 | 영법강독Ⅱ | 2 | 김병태 | 화주5/화주6 | 7208 |
| 법률학과 | 2 | 전선 | 10804 | 지적재산권법 | 3 | 박현경 | 월주5/월주6/목주3 | 7205 |

※ 추후 교과목이 추가 및 변경될 수 있으니, 수강신청시 반드시 강의계획서를 확인하시기 바랍니다.

● 양산캠퍼스 ‘영어강의’ 개설교과목 현황

| 학 과(부) | 학년 | 교과 구분 | 수강 코드 | 과목명 | 학점 | 교수 | 강의시간 | 강의실 |
|----------|----|----------|----------|----------------------|----|-----|-------------|-----------|
| 법률학과 | 2 | 전선 | 10815 | 헌법Ⅲ | 3 | 최경옥 | 수주3/금주5/금주6 | 7209 |
| 법률학과 | 3 | 전선 | 10839 | 법률영어Ⅱ | 2 | 박지현 | 금주5/금주6 | 7206 |
| 법률학과 | 3 | 전선 | 10828 | 친족상속법 | 3 | 장창민 | 화주7/목주5/목주6 | 7301 |
| 법률학과 | 3 | 전선 | 10833 | 행정법Ⅱ | 3 | 설계경 | 화주3/목주1/목주2 | 7303 |
| 법률학과 | 4 | 전선 | 10848 | 국제법Ⅱ | 3 | 정갑용 | 화주3/목주1/목주2 | 7305 |
| 법률학과 | 4 | 전선 | 10840 | 조세법 | 3 | 김동훈 | 월주4/수주1/수주2 | 7205 |
| 법률학과 | 4 | 전선 | 10842 | 중국투자법 | 3 | 정이근 | 월주4/수주1/수주2 | 7201 |
| 법률학과 | 4 | 전선 | 10844 | 해상운송법 | 3 | 정상근 | 화주7/목주5/목주6 | 7206 |
| 법률학과 | 4 | 전선 | 10841 | 행정구제법 | 3 | 김치환 | 수주4/금주1/금주2 | 7201 |
| 법률학과 | 4 | 전선 | 10847 | 형사법체계와운용 | 2 | 박홍모 | 월주1/월주2 | 7209 |
| 경영학과 | 2 | 전선 | 10399 | 광고론 | 3 | 김재협 | 화주7/목주5/목주6 | 6404 |
| 경영학과 | 2 | 전선 | 10400 | 서비스마케팅 | 3 | 김우성 | 수주4/금주1/금주2 | 6404 |
| 경영학과 | 2 | 전필 | 10401 | 인적자원관리 | 3 | 공명달 | 월주3/수주5/수주6 | 6409 |
| 경영학과 | 2 | 전필 | 10402 | 재무관리 | 3 | 이재석 | 월주5/월주6/목주3 | 6404 |
| 경영학과 | 3 | 전필 | 10405 | 경영전략 | 3 | 조현달 | 월주5/월주6/목주3 | 6521 |
| 경영학과 | 4 | 전선 | 10411 | 글로벌경영 | 3 | 오치재 | 화주3/목주1/목주2 | 6507 |
| 경찰행정학과 | 2 | 전필 | 10624 | 경찰연구방법론 | 3 | 이상문 | 화주7/목주5/목주6 | 6520 |
| 경찰행정학과 | 2 | 전필 | 10625 | 경찰연구방법론 | 3 | 이상문 | 화주4/목주7/목주8 | 6520 |
| 경찰행정학과 | 2 | 전선 | 10634 | 경찰영어Ⅱ | 3 | 정은경 | 화주1/화주2/금주4 | 6410 |
| 경찰행정학과 | 2 | 전선 | 10635 | 경찰영어Ⅱ | 3 | 정은경 | 화주5/화주6/금주3 | 6412 |
| 경찰행정학과 | 2 | 전선 | 10630 | 경찰학Ⅱ | 3 | 오규철 | 화주3/목주1/목주2 | 6520 |
| 경찰행정학과 | 2 | 전선 | 10631 | 경찰학Ⅱ | 3 | 오규철 | 월주5/월주6/목주3 | 6520 |
| 경찰행정학과 | 2 | 전필 | 10622 | 비교경찰제도론 | 3 | 이효민 | 수주4/금주1/금주2 | 6520 |
| 경찰행정학과 | 2 | 전필 | 10623 | 비교경찰제도론 | 3 | 이효민 | 월주7/월주8/월주9 | 6520 |
| 경찰행정학과 | 4 | 전선 | 10669 | 피해자학 | 3 | 신승균 | 화주7/목주5/목주6 | 6503 |
| 경찰행정학과 | 4 | 전선 | 10670 | 피해자학 | 3 | 신승균 | 화주4/목주7/목주8 | 6507 |
| 국제무역학과 | 2 | 전선 | 10291 | 무역결제론 | 3 | 노승혁 | 수주1/수주2/목주3 | 6508 |
| 국제무역학과 | 2 | 전선 | 10292 | 무역영어연습 | 3 | 하강현 | 수주3/목주7/목주8 | 6508/6521 |
| 국제무역학과 | 2 | 전선 | 10293 | 무역영어연습 | 3 | 하강현 | 수야1/금야3/금야4 | 6508 |
| 국제무역학과 | 4 | 전선 | 10303 | 국제계약영어 | 3 | 허광욱 | 화주6/수주7/수주8 | 6521 |
| 부동산·금융학과 | 1 | 기초 | 10177 | 금융의이해 | 3 | 추준석 | 화주1/화주2/금주4 | 6507 |
| 부동산·금융학과 | 1 | 기초 | 10178 | 부동산의이해 | 3 | 박도영 | 월주3/수주5/수주6 | 6507 |
| 부동산·금융학과 | 2 | 전선 | 10182 | 부동산금융론 | 2 | 박경선 | 수주5/수주6 | 6412 |
| 부동산·금융학과 | 3 | 전선 | 10187 | 부동산정책론 | 3 | 심형석 | 수주7/수주8/수주9 | 6412 |
| 부동산·금융학과 | 3 | 전선 | 10188 | 사이버증권투자 | 3 | 정동준 | 화주5/화주6/금주3 | 6503 |
| 부동산·금융학과 | 4 | 전선 | 10193 | 부동산개발세미나 (캡스톤디자인) | 3 | 서정렬 | 수주4/금주1/금주2 | 6507 |
| 부동산·금융학과 | 4 | 전선 | 10194 | 시사부동산·금융세미나 | 3 | 이영수 | 화주5/화주6/금주3 | 6609 |
| 행정학과 | 1 | 전선 | 10814 | 사회복지행정론 | 3 | 배정훈 | 화주5/화주6/금주3 | 6420 |
| 행정학과 | 1 | 기초 | 10813 | 한국사Ⅱ | 3 | 윤경호 | 월주3/수주5/수주6 | 6607 |
| 행정학과 | 2 | 전필 | 10816 | 지역개발사례연구 | 3 | 이원일 | 화주7/목주5/목주6 | 6508 |
| 행정학과 | 2 | 전선 | 10821 | 행정전공영어Ⅱ | 3 | 허철행 | 월주4/수주1/수주2 | 6404 |
| 행정학과 | 2 | 전필 | 11226 | 행정학연습 | 3 | 배정훈 | 수주3/금주5/금주6 | 6404 |
| 행정학과 | 3 | 전선 | 10824 | 사회복지법제론 | 3 | 유상현 | 월주4/수주1/수주2 | 6408 |
| 행정학과 | 3 | 전필 | 10822 | 정책학원론 | 3 | 김중앙 | 월주7/월주8/수주7 | 6608 |
| 컴퓨터공학과 | 1 | 기초 | 11054 | 기초프로젝트 | 3 | 박미경 | 화주7/목주5/목주6 | 1606 |

※ 추후 교과목이 추가 및 변경될 수 있으니, 수강신청시 반드시 강의계획서를 확인하시기 바랍니다.

● 양산캠퍼스 ‘영어강의’ 개설교과목 현황

| 학 과(부) | 학년 | 교과 구분 | 수강 코드 | 과목명 | 학점 | 교수 | 강의시간 | 강의실 |
|-----------|----|----------|----------|-------------------------|----|-----|-----------------------------|-----------|
| 컴퓨터공학과 | 2 | 전선 | 11056 | 데이터베이스프로그래밍 | 3 | 황건용 | 화주3/목주1/목주2 | 1601 |
| 컴퓨터공학과 | 2 | 전선 | 11057 | 컴퓨터프로그래밍Ⅱ | 3 | 김병욱 | 화주5/화주6/금주3 | 1601 |
| 컴퓨터공학과 | 3 | 전선 | 11062 | 컴퓨터공학전문가과정Ⅱ (캡스톤디자인) | 6 | 김진환 | 월주5/월주6/수주5/ 수주6/금주5/금주6 | 1213 |
| 컴퓨터공학과 | 3 | 전선 | 11063 | JAVA프로젝트 | 3 | 김병주 | 화주5/화주6/금주3 | 1607 |
| 컴퓨터공학과 | 4 | 전선 | 11065 | 전공연구 | 3 | 김상현 | 수주4/금주1/금주2 | 1606 |
| 사이버경찰학과 | 1 | 기초 | 11007 | 사이버포렌식개론 | 3 | 안미정 | 화주1/화주2/금주4 | 1508 |
| 사이버경찰학과 | 2 | 전선 | 11012 | 리눅스서버 | 3 | 소길자 | 화주1/화주2/금주4 | 1612 |
| 사이버경찰학과 | 2 | 전선 | 11013 | 컴퓨터네트워크 | 3 | 이원열 | 월주5/월주6/목주3 | 1506 |
| 사이버경찰학과 | 3 | 전선 | 11019 | 보안솔루션개발Ⅱ (캡스톤디자인) | 6 | 정민포 | 월주3/화주7/수주5/ 수주6/목주5/목주6 | 1610 |
| 교통공학과 | 1 | 기초 | 11004 | 컴퓨터활용실습 | 3 | 한순희 | 월주5/월주6/목주3 | 1609 |
| 교통공학과 | 2 | 전필 | 10981 | 교통계획 | 3 | 최양원 | 수주4/금주1/금주2 | 1505 |
| 교통공학과 | 3 | 전선 | 10977 | 교통시스템운영관리Ⅱ | 6 | 이시복 | 월주3/월주5/월주6/ 수주5/수주6/목주3 | 1602 |
| 실내건축학과 | 4 | 전선 | 10602 | 실내건축포토폴리오 | 3 | 김정아 | 화주5/화주6/화주7 | 1502 |
| 태권도학과 | 1 | 기초 | 10437 | 태권도기술의이해Ⅱ | 2 | 조성균 | 월주3/수주5/수주6 | 8201 |
| 태권도학과 | 3 | 전선 | 10368 | 스포츠영어강독Ⅱ | 2 | 구효송 | 수주1/수주2 | 2305-1 |
| 태권도학과 | 3 | 전선 | 10370 | 스포츠영어회화Ⅱ | 2 | Udo | 목주1/목주2 | 2303 |
| 동양무예학과 | 2 | 전필 | 10360 | 건강증진기공과태극권Ⅰ | 3 | 김민호 | 월주3/수주5/수주6 | 8102 |
| 동양무예학과 | 3 | 전선 | 10378 | 전공실습Ⅲ | 2 | 박귀순 | 수주1/수주2/수주3 | 8101/8102 |
| 스포츠건강관리학과 | 1 | 기초 | 10309 | 골프Ⅱ | 2 | 김철우 | 화주4/목주1/목주2 | 8301 |
| 스포츠건강관리학과 | 1 | 기초 | 10310 | 골프Ⅱ | 2 | 장명 | 화주5/화주6/금주3 | 8301 |
| 스포츠건강관리학과 | 1 | 기초 | 10311 | 수영Ⅱ | 2 | 안종학 | 목주4/목주5/목주6 | 2101 |
| 스포츠건강관리학과 | 1 | 기초 | 10314 | 스포츠해부학 | 2 | 김영일 | 금주5/금주6 | 2304 |
| 스포츠건강관리학과 | 2 | 전선 | 10328 | 구기운동 | 2 | 박재성 | 금주5/금주6 | 8101 |
| 스포츠건강관리학과 | 2 | 전선 | 10327 | 스포츠영양학 | 3 | 김귀백 | 화주5/화주6/금주3 | 2305 |
| 간호학과 | 1 | 기초 | 10499 | 간호용어 | 1 | 김소희 | 수주3 | 5414 |
| 간호학과 | 1 | 기초 | 10500 | 간호용어 | 1 | 김소희 | 목주3 | 5413 |
| 간호학과 | 2 | 전필 | 10518 | OSCE를활용한기본간호학 | 1 | 최은정 | 월주7 | 5303 |
| 간호학과 | 2 | 전필 | 10522 | OSCE를활용한기본간호학 | 1 | 최은정 | 목주5 | 5303 |
| 간호학과 | 2 | 전필 | 10523 | OSCE를활용한기본간호학 | 1 | 최은정 | 수주6 | 5303 |
| 간호학과 | 3 | 전필 | 10534 | 시뮬레이션을활용한중환자 간호학 | 1 | 조규영 | 목주5 | 5313 |
| 건축학과 | 2 | 전선 | 11156 | 건축내외장재료 | 3 | 이종균 | 수주4/금주1/금주2 | 1509 |
| 물리치료학과 | 1 | 기초 | 10580 | 해부학Ⅰ | 3 | 이윤섭 | 월주5/월주6/목주3 | 5502 |
| 물리치료학과 | 2 | 전필 | 10583 | 신경과학 | 3 | 천송희 | 화주7/목주5/목주6 | 5502 |
| 치위생학과 | 1 | 기초 | 11374 | 임상치의학용어 | 1 | 이병호 | 월주4 | 5612 |
| 의료경영학과 | 3 | 전선 | 10568 | 적정진료보장 | 3 | 오창석 | 화주5/화주6/금주3 | 5412 |
| 영어학과 | 2 | 전필 | 11570 | 실전토익Ⅱ | 3 | 권기양 | 화주3/목주1/목주2 | 2305 |

※ 추후 교과목이 추가 및 변경될 수 있으니, 수강신청시 반드시 강의계획서를 확인하시기 바랍니다.

● 부산캠퍼스 ‘영어강의’ 개설교과목 현황

| 학 과(부) | 학년 | 교과 구분 | 수강 코드 | 과목명 | 학점 | 교수 | 강의시간 | 강의실 |
|-----------|----|----------|----------|----------------------|----|------|-------------|--------|
| 교양 | 1 | 교필 | 10675 | 논어의지혜 | 2 | 김영호 | 수주1/수주2 | F6505 |
| 교양 | 1 | 교필 | 10676 | 논어의지혜 | 2 | 장병한 | 월주5/월주6 | F6505 |
| 교양 | 1 | 교필 | 10677 | 논어의지혜 | 2 | 신원봉 | 월주5/월주6 | F6602 |
| 교양 | 1 | 교필 | 10678 | 논어의지혜 | 2 | 황희경 | 수주5/수주6 | F6505 |
| 교양 | 1 | 교필 | 10680 | 논어의지혜 | 2 | 송봉구 | 금주5/금주6 | F6505 |
| 교양 | 1 | 교선 | 10737 | 미디어아트와창의적매체활 용법 | 2 | 김태희 | 월주5/월주6 | F6603 |
| 교양 | 1 | 교필 | 10061 | 사고와표현 II | 2 | 구자현 | 수주5/수주6 | F6503 |
| 교양 | 1 | 교선 | 10723 | 아프리카의역사와문화 | 2 | 신원용 | 월주1/월주2 | F6606 |
| 교양 | 1 | 교필 | 10692 | 언어학개요 | 2 | 김종휘 | 금주7/금주8 | A1419 |
| 교양 | 1 | 교선 | 10751 | 영어강독입문 | 2 | 김신호 | 화주5/화주6 | M9312 |
| 교양 | 1 | 교선 | 10719 | 유럽통합과유럽의미래 | 2 | 이진희 | 목주3/목주4 | F6606 |
| 교양 | 1 | 교선 | 10755 | 정보처리이론 | 3 | 박창민 | 수주3/금주5/금주6 | F6406 |
| 교양 | 1 | 교선 | 10750 | 초급일본어 II | 3 | 한규안 | 화주7/목주5/목주6 | |
| 교양 | 1 | 교선 | 10777 | Grammar for Meaning | 3 | 황미정 | 화주1/화주2/화주4 | F6002 |
| 교양 | 1 | 교선 | 10739 | TOEIC 1 | 3 | 김병권 | 수주4/금주1/금주2 | F6605 |
| 교양 | 1 | 교선 | 10740 | TOEIC 1 | 3 | 전부미 | 수주4/금주1/금주2 | A1207 |
| 교양 | 1 | 교선 | 10746 | TOEIC Speaking | 3 | 변재길 | 월주3/수주5/수주6 | M9511 |
| 교양 | 3 | 교직 | 10771 | 교육방법및교육공학 | 2 | 한만열 | 월주5/월주6 | L10110 |
| 영어학과 | 2 | 전필 | 11368 | 실전토익 II | 3 | 최세종 | 화주5/화주6/금주3 | F6402 |
| 영어학과 | 2 | 전선 | 11353 | 영문법 II | 3 | 김병렬 | 월주1/월주2/목주4 | F6202 |
| 영어학과 | 2 | 전선 | 11357 | 영어작문 II | 3 | 김동국 | 월주3/수주5/수주6 | F6202 |
| 영어학과 | 2 | 전선 | 11354 | 영어청해 II | 3 | 허정원 | 화주7/목주5/목주6 | F6202 |
| 영어학과 | 3 | 전선 | 11455 | 글로벌프리젠테이션 | 3 | 허정원 | 화주5/화주6/금주3 | F6606 |
| 영어학과 | 3 | 전선 | 11370 | 영미사회연구 II | 3 | 우동욱 | 화주3/목주1/목주2 | F6202 |
| 영어학과 | 3 | 전선 | 11392 | 영어학의이해 | 3 | 김동국 | 월주5/월주6/목주3 | F6202 |
| 영어학과 | 4 | 전선 | 11427 | 영어교육응용 | 3 | 전홍식 | 화주5/화주6/금주3 | F6202 |
| 일어학과 | 1 | 기초 | 11396 | 일본어강독 | 3 | 이우석 | 화주7/목주5/목주6 | F6405 |
| 일어학과 | 2 | 전필 | 11410 | 일본어독해활용 II | 3 | 차삼임 | 월주4/수주1/수주2 | F6405 |
| 일어학과 | 3 | 전필 | 11419 | 시험일본어 II | 3 | 최택호 | 월주1/월주2/목주4 | F6405 |
| 일어학과 | 3 | 전선 | 11422 | 일본어원서강독 | 3 | 김현수 | 화주5/화주6/금주3 | F6405 |
| 일어학과 | 4 | 전선 | 11432 | 실무일본어세미나 (캡스톤디자인) | 2 | 최영호 | 수주5/수주6 | F6603 |
| 일어학과 | 4 | 전선 | 11429 | 일본어통역연습 | 3 | 진명순 | 화주5/화주6/금주3 | F6205 |
| 중국학과 | 1 | 전선 | 11443 | 중국어실습 II | 3 | 신지연 | 화주5/화주6/금주3 | F6403 |
| 중국학과 | 3 | 전선 | 11475 | 중국의기업과시장 | 3 | 김홍수 | 월주1/월주2/목주4 | F6402 |
| 중국학과 | 4 | 전선 | 11367 | 시사중국어 | 3 | 박경송 | 수주3/금주5/금주6 | F6203 |
| 중국학과 | 4 | 전선 | 11502 | 중국비즈니스특강 (캡스톤디자인) | 2 | 허중국 | 화주5/화주6 | |
| 아세안비즈니스학과 | 1 | 기초 | 11398 | 비즈니스영어기초 | 3 | 신원용 | 화주7/목주5/목주6 | F6204 |
| 아세안비즈니스학과 | 2 | 전선 | 11457 | 비즈니스영어 II | 3 | 신원용 | 화주5/화주6/금주3 | F6404 |
| 아세안비즈니스학과 | 2 | 전필 | 11454 | 중급마인어 II | 3 | Ismi | 화주7/금주5/금주6 | F6204 |
| 아세안비즈니스학과 | 2 | 전필 | 11401 | 중급베트남어 II | 3 | 김현재 | 월주3/수주5/수주6 | F6204 |
| 아세안비즈니스학과 | 3 | 전필 | 11469 | 고급마인어 II | 3 | 이경찬 | 화주3/목주1/목주2 | F6204 |
| 인도비즈니스학과 | 1 | 기초 | 11192 | 힌디문법 II | 3 | 이한상 | 화주5/화주6/금주3 | F6206 |
| 인도비즈니스학과 | 2 | 전선 | 11300 | 영어독해 II | 3 | 노심덕 | 화주7/목주5/목주6 | F6206 |
| 한국비즈니스학과 | 3 | 전선 | 11544 | 실용영어회화 | 3 | 최진숙 | 월주5/월주6/월주7 | F6406 |

※ 추후 교과목이 추가 및 변경될 수 있으니, 수강신청시 반드시 강의계획서를 확인하시기 바랍니다.

● 부산캠퍼스 ‘영어강의’ 개설교과목 현황

| 학 과(부) | 학년 | 교과 구분 | 수강 코드 | 과목명 | 학점 | 교수 | 강의시간 | 강의실 |
|-----------|----|----------|----------|-----------------------------|----|-----|---|-------|
| 한국비즈니스학과 | 4 | 전선 | 11562 | 프레젠테이션영어 | 3 | 최진숙 | 화주1/화주2/화주3 | F6605 |
| 호텔경영학과 | 1 | 기초 | 11506 | 관광경영론 | 3 | 공기열 | 수주3/금주5/금주6 | A1420 |
| 호텔경영학과 | 2 | 전선 | 11524 | 경영정보 | 3 | 송석규 | 화주1/화주2/금주4 | A1309 |
| 호텔경영학과 | 2 | 전선 | 11525 | 경영정보 | 3 | 송석규 | 월주4/수주1/수주2 | A1309 |
| 호텔경영학과 | 2 | 전선 | 11530 | 와인소믈리에론 | 3 | 장병주 | 화주5/화주6/화주7 | A1304 |
| 호텔경영학과 | 2 | 전선 | 11531 | 와인소믈리에론 | 3 | 장병주 | 수주4/수주5/수주6 | A1304 |
| 호텔경영학과 | 3 | 전선 | 11552 | 국제경영론 | 3 | 김윤경 | 월주7/월주8/수주7 | A1205 |
| 호텔경영학과 | 3 | 전선 | 11553 | 국제경영론 | 3 | 김윤경 | 수주4/금주1/금주2 | A1205 |
| 호텔경영학과 | 3 | 전선 | 11556 | 호텔회계 | 3 | 원철식 | 월주5/월주6/목주3 | A1206 |
| 호텔경영학과 | 4 | 전선 | 11569 | 다국적호텔경영전략 | 3 | 박대환 | 화주3/목주1/목주2 | A1309 |
| 호텔경영학과 | 4 | 전선 | 11564 | 호텔·관광영어Ⅱ | 2 | 한영주 | 수주1/수주2 | A1302 |
| 호텔경영학과 | 4 | 전선 | 11565 | 호텔·관광일어고급Ⅱ | 2 | 박동석 | 수주1/수주2 | A1303 |
| 호텔경영학과 | 4 | 전선 | 11568 | 호텔경영워크숍 | 3 | 정구점 | 화주7/목주5/목주6 | A1206 |
| 외식경영학과 | 1 | 기초 | 10306 | 외식사업론 | 3 | 박대섭 | 화주3/목주1/목주2 | A1420 |
| 외식경영학과 | 2 | 전필 | 10237 | 레스토랑경영론 | 3 | 권금택 | 수주3/금주5/금주6 | A1419 |
| 외식경영학과 | 2 | 전선 | 10241 | 제과·제빵 | 3 | 박은아 | 화주1/화주2/화주3 | B2105 |
| 외식경영학과 | 3 | 전선 | 10266 | 외식수퍼바이어론 | 3 | 이준혁 | 월주3/수주5/수주6 | A1420 |
| 항공관광학과 | 2 | 전선 | 10456 | 서비스론 | 3 | 장태선 | 수주3/금주5/금주6 | A1307 |
| 항공관광학과 | 3 | 전선 | 10460 | 관광교통론 | 3 | 김재관 | 월주4/수주1/수주2 | A1307 |
| 항공관광학과 | 4 | 전선 | 10467 | 고객행동론 | 3 | 박정민 | 월주5/월주6/목주3 | A1208 |
| 관광컨벤션학과 | 1 | 기초 | 10196 | 관광경영학원론 | 3 | 임상규 | 월주3/수주5/수주6 | A1209 |
| 관광컨벤션학과 | 2 | 전선 | 10200 | 서비스경영론 | 3 | 오창호 | 월주3/수주5/수주6 | A1213 |
| 한국식품조리학과 | 2 | 전선 | 11267 | 식공간연출 | 3 | 조숙진 | 수주5/수주6/수주7 | B2214 |
| 한국식품조리학과 | 3 | 전선 | 11270 | 전통한과실습 | 3 | 이춘복 | 수주1/수주2/수주3 | B2104 |
| 한국식품조리학과 | 4 | 전선 | 11278 | 대체음식연구 | 3 | 곽준수 | 월주4/수주1/수주2 | A1208 |
| 한국식품조리학과 | 4 | 전선 | 11276 | 한국창작요리실습 | 3 | 강현우 | 화주1/화주2/화주3 | B2104 |
| 동양조리학과 | 2 | 전필 | 11318 | 실무조리영어Ⅰ | 3 | 유상훈 | 월주4/수주1/수주2 | B2201 |
| 동양조리학과 | 2 | 전필 | 11323 | 실무조리영어Ⅰ | 3 | 김대익 | 월주4/수주1/수주2 | B2202 |
| 동양조리학과 | 3 | 전선 | 11341 | 데판야끼실습 | 3 | 김성훈 | 월주1/월주2/월주3 | C3109 |
| 동양조리학과 | 4 | 전선 | 11348 | 외국조리 | 3 | 유상훈 | 화주1/화주2/화주3 | C3109 |
| 서양조리학과 | 3 | 전선 | 11251 | 고급이테리조리실습 | 3 | 박현진 | 목주4/목주5/목주6 | B2102 |
| 서양조리학과 | 3 | 전선 | 11253 | 고급제과·제빵실습 | 3 | 박은아 | 수주1/수주2/수주3 | B2105 |
| 서양조리학과 | 3 | 전선 | 11255 | 고급호텔서양조리실습 | 3 | 정진우 | 화주7/화주8/화주9 | B2104 |
| 연기뮤지컬학과 | 1 | 기초 | 10113 | 발성Ⅱ | 3 | 김경 | 목주4/목주5/목주6 | M9201 |
| 연기뮤지컬학과 | 2 | 전필 | 10115 | 연출실습Ⅰ | 3 | 김용호 | 목주5/목주6/목주7 | M9200 |
| 연기뮤지컬학과 | 3 | 전선 | 10133 | 극작 | 3 | 김재권 | 목주5/목주6/목주7 | M9311 |
| 영화영상학과 | 1 | 기초 | 10604 | 디지털특수효과 | 3 | 정민수 | 화주1/화주2/화주3 | M9315 |
| 영화영상학과 | 2 | 전선 | 10609 | 영화사 | 3 | 변재길 | 월주4/수주1/수주2 | M9512 |
| 영화영상학과 | 3 | 전선 | 10614 | Self-Innovation Project 기획Ⅱ | 9 | 주유신 | 금주1/금주2/금주3/ 금주5/금주6/금주7/ 금주8/금주9/금야1 | M9114 |
| 영화영상학과 | 4 | 전선 | 10616 | 포토폴리오제작 | 3 | 조종연 | 금주1/금주2/금주3 | M9315 |
| 시각영상디자인학과 | 1 | 기초 | 10431 | 기초컴퓨터그래픽스 | 3 | 김찬길 | 화주1/화주2/화주3 | M9207 |
| 시각영상디자인학과 | 1 | 기초 | 10432 | 기초컴퓨터그래픽스 | 3 | 김찬길 | 수주1/수주2/수주3 | M9207 |
| 시각영상디자인학과 | 1 | 기초 | 10435 | 표현기법 | 3 | 정대영 | 금주4/금주5/금주6 | M9505 |
| 시각영상디자인학과 | 1 | 기초 | 10436 | 표현기법 | 3 | 정대영 | 월주4/월주5/월주6 | M9505 |

※ 추후 교과목이 추가 및 변경될 수 있으니, 수강신청시 반드시 강의계획서를 확인하시기 바랍니다.

● 부산캠퍼스 ‘영어강의’ 개설교과목 현황

| 학 과(부) | 학년 | 교과 구분 | 수강 코드 | 과목명 | 학점 | 교수 | 강의시간 | 강의실 |
|-----------|----|----------|----------|---------------------|----|-----|-----------------|----------|
| 시각영상디자인학과 | 2 | 전선 | 10441 | 그래픽디자인 I | 3 | 김미자 | 화주1/화주2/화주3 | M9507 |
| 시각영상디자인학과 | 2 | 전필 | 10446 | 커뮤니케이션디자인 | 3 | 권영운 | 목주1/목주2/목주3 | M9207 |
| 시각영상디자인학과 | 2 | 전필 | 10444 | 편집디자인 I | 3 | 김한준 | 수주1/수주2/수주3 | M9507 |
| 시각영상디자인학과 | 3 | 전선 | 10471 | 모션그래픽스 | 3 | 손인수 | 화주5/화주6/화주7 | M9204 |
| 시각영상디자인학과 | 3 | 전선 | 10472 | 모션그래픽스 | 3 | 손인수 | 화주1/화주2/화주3 | M9204 |
| 시각영상디자인학과 | 3 | 전선 | 10473 | 모션그래픽스 | 3 | 손인수 | 목주1/목주2/목주3 | M9204 |
| 실내환경디자인학과 | 3 | 전선 | 10516 | 실내요소디자인 | 3 | 최원식 | 금주1/금주2/금주3 | M9408 |
| 실내환경디자인학과 | 4 | 전선 | 10524 | 실내디자인스튜디오 II | 3 | 최진식 | 목주1/목주2/목주3 | M9409 |
| 실내환경디자인학과 | 4 | 전선 | 10517 | 환경디자인스튜디오 II | 3 | 우상기 | 월주5/월주6/월주7 | M9409 |
| 미용예술학과 | 2 | 전선 | 11116 | 스킨아트 | 2 | 조현영 | 화주5/화주6/화주7 | M9004-1 |
| 미용예술학과 | 2 | 전선 | 11122 | 어드밴스헤어커트 | 2 | 김진숙 | 월주5/월주6/월주7 | M9003-10 |
| 미용예술학과 | 2 | 전선 | 11123 | 어드밴스헤어커트 | 2 | 김진숙 | 수주5/수주6/수주7 | M9003-10 |
| 미용예술학과 | 2 | 전선 | 11114 | 피부미용 | 3 | 한채정 | 화주1/화주2/화주3 | M9003-03 |
| 미용예술학과 | 2 | 전선 | 11119 | 헤어업스타일 | 2 | 도주연 | 화주5/화주6/화주7 | M9004 |
| 미용예술학과 | 2 | 전선 | 11120 | 헤어업스타일 | 2 | 도주연 | 수주1/수주2/수주3 | M9004 |
| 미용예술학과 | 3 | 전선 | 11143 | 남자커트실무 | 2 | 이정현 | 목주2/목주3 | M9004 |
| 미용예술학과 | 3 | 전선 | 11144 | 남자커트실무 | 2 | 이정현 | 금주2/금주3 | M9003-10 |
| 미용예술학과 | 3 | 전선 | 11147 | 미용실무영어회화 | 2 | 강욱기 | 화주5/화주6 | M9311 |
| 미용예술학과 | 3 | 전선 | 11135 | 비만과체형관리 | 2 | 오수연 | 월주5/월주6/월주7 | M9003-02 |
| 패션디자인학과 | 2 | 전필 | 10643 | 복식디자인 | 3 | 최옥수 | 목주1/목주2/목주3 | M9003-08 |
| 패션디자인학과 | 2 | 전선 | 10645 | 패션일러스트레이션 II | 3 | 이상호 | 금주1/금주2/금주3 | M9003-05 |
| 패션디자인학과 | 3 | 전선 | 10650 | 드레이핑 | 3 | 최은주 | 수주5/수주6/수주7 | M9003-08 |
| 패션디자인학과 | 4 | 전선 | 10666 | 복식사회심리학 | 3 | 최은영 | 월주1/월주2/목주4 | M9003-06 |
| 게임-콘텐츠학과 | 1 | 기초 | 10139 | 게임제작개론 | 3 | 이승훈 | 화주3/목주1/목주2 | M9206 |
| 게임-콘텐츠학과 | 2 | 전필 | 10143 | 2D게임프로그래밍 II | 3 | 채영숙 | 월주7/월주8/목주7/목주8 | M9203 |
| 게임-콘텐츠학과 | 3 | 전선 | 10154 | 게임알고리즘 | 3 | 김정엽 | 월주1/월주2/목주4 | M9206 |
| 광고홍보학과 | 3 | 전선 | 10424 | 카피라이팅 | 3 | 최성재 | 수주4/금주1/금주2 | M9416 |
| 광고홍보학과 | 4 | 전선 | 10429 | 광고홍보사례연구 | 3 | 하봉준 | 화주3/목주1/목주2 | M9312 |
| 신문방송학과 | 1 | 기초 | 10159 | 방송영상의이해 | 3 | 이진로 | 월주3/수주5/수주6 | M9419 |
| 신문방송학과 | 2 | 전선 | 10166 | TV사운드제작 | 3 | 황철환 | 수주5/수주6/수주7 | M9207 |
| 신문방송학과 | 3 | 전선 | 10168 | CF제작 | 3 | 서정욱 | 목주1/목주2/목주3 | M9419 |
| 신문방송학과 | 4 | 전선 | 10175 | 대중문화와방송산업 | 3 | 이근용 | 화주3/목주1/목주2 | M9418 |
| 신문방송학과 | 4 | 전선 | 10176 | 방송제작워크샵 (웹스톤디자인) | 3 | 강승엽 | 월주1/월주2/월주3 | M9114 |
| 해운항만경영학과 | 2 | 전선 | 11282 | 물류관리론 | 2 | 차중곤 | 수주7/수주8 | L10106 |
| 해운항만경영학과 | 2 | 전선 | 11284 | 해운영어회화 | 3 | 홍성원 | 월주7/월주8/화주4 | L10108 |
| 해운항만경영학과 | 3 | 전선 | 11311 | 국제복합운송론 | 3 | 김기태 | 월주7/월주8/화주4 | L10109 |

※ 추후 교과목이 추가 및 변경될 수 있으니, 수강신청시 반드시 강의계획서를 확인하시기 바랍니다.

◎ Intensive English A (국내수업) 수강안내

1. 특징

가. 15학점의 교양 선택 교과목

- 2011학년도 이전 입학자 교양영어 I, II, III 수강 면제 가능
- 2012학년도 이후 입학자 영어영역 졸업인증 1,000포인트 인정

나. 월-금 1일 3~4시간, 총 15시간 수업 진행

다. 원어민 교수와 한국인 교수가 함께 수업 전담

라. 전체 15학점 5과목 중 일부 과목만 따로 수강은 불가

마. 평가방법 : 15학점의 대단위 광역학점을 5개 과목으로 각각의 성적 부여 (절대평가)

바. 진단평가 실시 (첫 수업일 반드시 출석)

사. 정원 각 20명씩, 부산/양산 각 1개 반씩 개설

2. 강좌 설명

가. 영어의 말하기/듣기/읽기/쓰기 4기능의 통합적인 함양과 유창성 개발을 목표로 함.

나. 구성 과목

| 과목명 | 학점 |
|-----------------------|----|
| ◆ Reading for Meaning | 3 |
| ◆ Writing for Meaning | 3 |
| ◆ Grammar for Meaning | 3 |
| ◆ Conversation | 3 |
| ◆ Speech Presentation | 3 |

3. 신청자격

가. 재학생의 경우 직전 학기 전체 평점 3.0 이상인 자

나. 또는 상기 수준에 달한다고 인정된 자(인텐시브 담당교수 평가)

다. 신입생은 2학기 때부터 신청가능

라. 신청방법 ☞ 학교홈페이지→기관홈페이지→세계화추진센터(GC 2015)

→교양영어→Intensive English신청 (<http://ile.ysu.ac.kr/html/index.asp>)

4. 수강신청

가. 기간 : 상시접수

나. 절차

- 1) 인텐시브를 신청한 모든 학생은 인텐시브 강좌와 상관없이 2012-02학기에 수강할 과목을 개별 수강 신청하여야만 함
- 2) 캠퍼스별 정원을 초과할 경우 성적 상위 학생 순으로 배정
- 3) 수강 확정이 된 학생에 한하여 개별 통보
- 4) 수강이 확정 된 학생은 본인이 수강 신청한 내용을 교무처에서 삭제한 후 Intensive English 15학점을 전산 입력하며, 추가로 교과 수강을 희망하는 학생은 개별 수강 신청 가능.

5. 기타문의 : 세계화추진센터 051-540-7254

◎ Intensive English B (국내수업) 수강안내

1. 특징

- 가. 영어 능력이 미흡한 학생들을 위한 영어 기초 다지기 과정
- 나. 6학점의 교양 선택 교과목
 - 2011학년도 이전 입학자 교양영어 I, II 수강 면제 가능
 - 2012학년도 이후 입학자 영어영역 졸업인증 600포인트 인정
- 다. 1주에 6시간 수업 진행
- 라. 한국인 교수 전담
- 마. 전체 6학점 3과목 중 일부 과목만 따로 수강은 불가
- 바. 평가방법 : 6학점을 3개 과목으로 각각의 성적 부여 (절대평가)
- 사. 정원 각 30명으로 개설

2. 강좌 설명

- 가. 영어의 읽기/듣기/문법 3기능의 통합적인 함양과 유창성 개발을 목표로 함.
- 나. 구성 과목

| 과목명 | 학점 |
|-------------|----|
| ◆ Reading | 2 |
| ◆ Listening | 2 |
| ◆ Grammar | 2 |

3. 신청자격

- 가. 영어 기초 능력이 필요한 학생
- 나. 또는 상기 수준에 달한다고 인정된 자 (인텐시브 담당교수 평가)

4. 수강신청

- 가. 기간 : 정규 수강 신청 기간
- 나. 절차 : 대상 자격에 해당하는 학생들을 각 단대에서 선발 및 별도 수강 신청

5. 기타문의 : 세계화추진센터 051-540-7254

◎ Intensive English (필리핀 현지 학점제) 수강 안내

1. 강좌개요

- 가. 내용 : 필리핀현지에서 1일 4시간 1:1 원어민 영어회화수업 및 Multimedia, Essay 등
- 나. 교육기간 : 12주
- 다. 교육시간 : 총 480시간(8시간*5일*12주, 현지 대학 수업 270시간 포함)
- 라. 수강시기 : 2012학년도 2학기

2. 모집인원 및 비용

- 가. 모집인원 : 학기별 00명
- 나. 비용 : 1인당 교육비용 약 4,000,000원 (교육비 / 식비 / 비자발급 / 항공료 / 기타)
총 교육비 중 약 200만원 학교 지원 예정
- ※ 총 경비 및 대학부담 경비는 환율 및 현지 사정에 따라 다소 변경 될 수 있음
- ※ 본 프로그램 신청과 상관없이 개별 수강 신청 및 등록금은 납부 완료하여야 함

3. 학점 인정

- 가. 교양 선택 18학점 인정
 - 2011학년도 이전 입학자 교양영어 I, II, III 수강 면제 가능
 - 2012학년도 이후 입학자 영어영역 졸업인증 1,000포인트 인정

4. 장 소 : 필리핀 Subic 지역 내 학교

5. 수강신청

- 가. 기간 : 방학 전까지 상시 접수
- 나. 방법 : 학교 게시판에 신청서(서약서)를 다운로드 및 작성하여 구비서류를
세계화추진센터로 신청
(구비서류 : 신청서, 서약서, 재학증명서, 여권사본, 여권용 사진 3장, 영문주민등록등본 및 학교 게시판에 공지된 등록금 입금)
- 다. 인텐시브를 신청한 모든 학생은 인텐시브 강좌와 상관없이 2012-02학기에 수강할 과목을 개별 수강 신청하여야만 함

6. 기타문의 : 세계화추진센터 051-540-7254

교 직 안 내

1. 교직과정이란?

사범대학이나 교직이 설치되어 있는 학과의 학생이 교직과정 이수예정자로 선발되어 소정의 교직과정을 이수하면 자신의 전공에 해당되는 표시과목의 중등학교 2급 정교사 자격증을 취득하여 교사로서 요건을 갖추 수 있는 것을 말합니다.

가. 교직과정 설치 학과

| 학과명 | 표시과목 | 승인인원 | 비고 |
|----------|------|------|-----------|
| 호텔경영학과 | 관광 | 6 | 2007년 재승인 |
| 외식경영학과 | 조리 | 5 | 2007년 재승인 |
| 항공여행학과 | 관광 | 4 | 2008년 재승인 |
| 컨벤션이벤트학과 | 관광 | 4 | 2008년 재승인 |
| 한국식품조리학과 | 조리 | 5 | 2008년 재승인 |
| 동양조리학과 | 조리 | 5 | 2008년 재승인 |
| 서양조리학과 | 조리 | 5 | 2008년 재승인 |
| 연기뮤지컬학과 | 연극영화 | 3 | 2007년 재승인 |
| 영화영상학과 | 연극영화 | 3 | 2007년 재승인 |
| 패션디자인학과 | 의상 | 3 | 2007년 재승인 |
| 미용예술학과 | 미용 | 5 | 2007년 재승인 |
| 일어학과 | 일본어 | 4 | 2012년 재승인 |
| 중국학과 | 중국어 | 4 | 2012년 재승인 |
| 13개 학과 | | 56 | |

나. 교직과정 이수교과목

- 교직과정을 이수하고자 하는 학생은 2학년 때부터 개설된 교직과목과 교직과정설치학과 전공과목으로 개설된 기본이수과목을 이수해야 합니다.

(1) 교직과목 및 교과교육

※ 2009년도 이후 입학자[선발년도 해당 고시적용]

(가) 교직과목 (22학점)

| 영역 | 과목 | 학년학기 | 학점 | 교직과정 영영별 이수내역 |
|------|----------------|------|----|--------------------|
| 교직이론 | 교육학개론 | 2-1 | 2 | 7개 과목(14학점)을 필히 이수 |
| | 교육심리 | 2-1 | 2 | |
| | 교육철학 및 교육사 | 2-2 | 2 | |
| | 교육사회 | 2-2 | 2 | |
| | 교육과정 | 3-1 | 2 | |
| | 교육방법 및 교육공학 | 3-2 | 2 | |
| | 교육행정 및 교육경영 | 4-1 | 2 | |
| 교육실습 | 교육실습(참관·실무·수업) | 4-1 | 2 | 2개 과목(4학점)을 필히 이수 |
| | 교육봉사(실무수업)*1) | 4-2 | 2 | |
| 교직소양 | 특수교육학개론* | 3-2 | 2 | 2개 과목(4학점)을 필히 이수 |
| | 교직실무* | 4-1 | 2 | |
| 학점 | | | 22 | |

1) * 표시 과목은 과목명과 해당 학년 학기가 다소 조정될 수 있음.

(나) 교과교육(3과목-8학점 이상)

- 전공별 교과교육론(3학점), 전공별 교과교재연구법(3학점), 교직 논리및논술(2학점)

※ 2008학년도 이전 입학자(20학점)[선발년도 해당 고시적용]

| 영역 | 과목 | 학년학기 | 학점 | 교직과정 영역별 이수내역 |
|------|-----------------|------|----|--------------------|
| 교직이론 | 교육학개론 | 2-1 | 2 | 7개 과목(14학점)을 필히 이수 |
| | 교육심리 | 2-1 | 2 | |
| | 교육철학 및 교육사 | 2-2 | 2 | |
| | 교육사회 | 2-2 | 2 | |
| | 교육과정 | 3-1 | 2 | |
| | 교육방법 및 교육공학 | 3-2 | 2 | |
| | 교육행정 및 교육경영 | 4-1 | 2 | |
| 교육실습 | 교육실습(참관·실무·수업) | 4-1 | 2 | 4주 이상 |
| 교과교육 | (전공별)교과교육론 | 3-1 | 2 | 2개 과목(4학점)을 필히 이수 |
| | (전공별)교과교재연구및지도법 | 3-2 | 2 | |
| 학점 | | | 20 | |

(2) 전공과목 50학점 이상(2009년도 이후 입학자)

※ 2009년도 이후 입학자[선발년도 해당 고시적용]

- 기본이수과목 7과목(21학점), 교과교육영역 3과목(8학점) 포함하여 전공 50학점 취득

(가) 기본이수과목(기본이수과목 7과목(21학점) 이상)

| 학과명 | 교직기본이수과목 | 학과명 | 교직기본이수과목 | 학과명 | 교직기본이수과목 |
|--------|-----------|--------|----------|---------|----------|
| 호텔경영학과 | 관광경영론 | 서양조리학과 | 영양학 | 패션디자인학과 | 서양의복구성 |
| | 호텔경영론 | | 한국조리 | | 섬유재료학 |
| | 식음료경영론 | | 조리과학 | | 복식디자인 |
| | 관광법규 | | 단체급식 | | 패션마케팅 |
| | 호텔관광서비스론 | | 제과 · 제빵 | | 한복구성 |
| | 컨벤션산업론 | | 식품구매 | | 니트웨어디자인 |
| | 산업체현장실습 | | 식품위생 | | 복식사회심리학 |
| 외식경영학과 | 식품구매 | 동양조리학과 | 영양학 | 미용예술학과 | 메이크업 |
| | 한국조리 | | 한국조리 | | 헤어미용 |
| | 외국조리 | | 조리과학 | | 미용학개론 |
| | 제과 · 제빵 | | 단체급식 | | 피부미용 |
| | 식품위생 | | 식품위생 | | 네일미용 |
| | 조리과학 | | 식품구매 | | 공중보건학 |
| | 영양학(*타전공) | | 외국조리 | | 화장품학 |
| 항공여행학과 | 관광학원론 | 영화영상학과 | 영화개론 | 일어학과 | 일본어문법 |
| | 호텔경영론 | | 시나리오작법 | | 일본어작문 |
| | 여행사경영론 | | 영화기술 | | 일본어회화 |
| | 관광자원론 | | 스토리텔링워크샵 | | 일본어강독 |

| | | | | | |
|------------------|----------|-------------|---------|------|--------|
| | 관광교통론 | | 영화제작실습 | | 일본문학개론 |
| | 관광법규 | | 영화분석과비평 | | 일본문화 |
| | 산업체현장실습 | | 영화사 | | 일본어학개론 |
| 컨벤션 이벤트 학과 | 식음료경영론 | 연기유지컬 학과 | 연극개론 | 중국학과 | 중국문학개론 |
| | 호텔경영론 | | 연기(화술) | | 중국어회화 |
| | 관광경영학원론 | | 연극사 | | 중국어작문 |
| | 관광개발론 | | 연극제작 | | 중국어문법 |
| | 컨벤션산업론 | | 영극영화교육론 | | 중국어강독 |
| | 호텔관광서비스론 | | 창작연극워크샵 | | 중국어권문화 |
| | 산업체현장실습 | | 극작 | | 한문강독 |
| 한국식품 조리학과 | 영양학 | | | | |
| | 한국조리 | | | | |
| | 조리과학 | | | | |
| | 단체급식 | | | | |
| | 식품위생 | | | | |
| | 식품구매 | | | | |
| | 식사요법 | | | | |

※ 2008학년도 이전 입학자[선발년도 해당 고시적용]

- 기본이수과목 5과목(14학점 이상) 포함하여 전공 42학점 취득

※ 산업대 학적 보유자(2005학년도 이전 입학자)자가 기 이수한 교직기본이수과목은 이수
로 인정되며, 현재 미 이수된 교직기본이수과목은 현재 지정된 과목으로 이수하여야
함.

다. 복수전공 - 교직 이수자가 아닌 경우는 인정하지 않음

※ 2009년도 이후 입학자[선발년도 해당 고시적용]

① 교직 이수자가 복수전공을 이수할 경우에는 복수의 교원자격증을 발급함.

② 복수전공 교직과정은 교육실습을 실시하지 않음.

③ 복수전공의 전공 50학점 이상

(기본이수과목 21학점 이상, 교과교육영역 8학점 이상 포함) 이수

④ 복수전공 교직과정이수예정자 선발은 전공 교직과정이수예정자로 선발이 되어야 하
며, 복수전공이수규정에 의한 복수전공자로 선발된 자 중에서 복수전공 교직이수 정
원의 범위 내에서 선발한다.

※ 2008학년도 이전 입학자[선발년도 해당 고시적용]

- ①, ②, ④ 상동

- ③ 전공과목 42학점(기본이수과목 14학점, 5과목 이상 포함)

※ 2008학년도 대학 입학자부터 학과에서 부전공을 통한 교사자격 취득 제도를 폐지.

라. 교직과정이수 신청 및 예정자 선발

(1) 교직과정이수신청

- 교직과정을 이수하여 교원자격증(중등학교 2급 정교사)을 취득하고자 하는 학생은

아래 절차에 따라 교직과정을 이수하여야 한다.

(가) 신청 및 자격

- 신청 자격 : 교직과정이 설치된 학과의 학생으로 교직이수를 희망하는 2학년 1학기(3회등록) 재학생 및 복학생
- 방법 및 시기 : 교직과정을 이수하고자 하는 자는 2학년 1학기초 소정의 기간 내에 “교직과정이수신청서”와 “교직과정 이수과목표”를 작성하여 학과사무실을 통해 교무처 학사관리팀에 제출하여야 한다.

(나) 교직과정 이수 신청에는 성적의 제한을 두지 않는다.

(다) “교직과정이수신청서”를 제출하지 않을 경우 교직과정에 필요한 취득 요건을 갖추어도 교원자격증은 취득 할 수 없다.

(2) 교직과정이수예정자선발

- 교직과정이수예정자 선발은 2학년 2학기 성적평가 후에 교직과정이수신청서를 제출한 신청자 중에 학과별 교직과정이수승인정원의 범위내에서 학칙이 정한 2학년 수료 학점(70학점)과 2학년 교직과목을 모두 이수하고 교직과정 설치 학과를 제1전공으로 이수하는 자를 대상으로 다음의 절차에 의하여 전공 교직과정이수예정자를 선발한다. 단, 인성 및 적성 등이 교사로서 부적합하다고 판단될 경우에는 선발에서 제외할 수 있다.
- 1순위. 전과목 평점평균이 높은 자
- 2순위. 교직이론 과목 평점평균이 높은 자
- 3순위. 총 취득 학점이 많은 자

마. 무시험 검정[선발년도 해당 고시적용]

※ 2009년도 이후 입학자

- (1) 검정시기 : 졸업예정학기 개시일로부터 60일 이내
- (2) 대상 : 교직과정 이수 예정자
- (3) 신청장소 : 학과사무실
- (4) 구비서류 : 교원자격무시험검정원서 1부(도장 또는 서명)
- (5) 교원자격 무시험 검정심사 내용
 - ① 소속 학과의 학위 취득여부 및 교직과정이수예정자 확인
 - ② 교직과목 22학점 취득 여부(교직이론 14학점, 교직소양 4학점, 교육실습 4학점)
 - ③ 전공과목 50학점 이상 취득 여부
(기본이수과목 7과목-21학점 이상 포함, 교과교육 영역 3과목-8학점 이상)
 - ④ 졸업전체 평균성적 75/100점 이상

※ 2008학년도 이전 입학자

- 소속 학과의 학위 취득여부 및 교직과정이수예정자 확인
- 교직과목 20학점 이상 취득 여부(교육실습 포함)
- 전공과목 42학점 이상취득 여부(기본이수과목 5과목-14학점 이상 포함)
- 전공과목, 교직과목 각각 평균 80점 이상

바. 자격증 발급

- (1) 관련근거 : 교원자격검정령 시행규칙 제9조 및 교직과정 운영 규정
- (2) 발급대상자 : 당해 학기 졸업예정자로서 교직과정 이수확인자 명부에 등록되어 있고, 교원자격무시험검정원서를 제출한 후 자격심사를 통과한 자
- (3) 발급자격증 : 중등학교 2급 정교사
- (4) 재교부시 필요서류 : 교원자격증 재교부신청서, 수수료

사. 기타

- 문의 : 교무처 교직부(055-380-9046)

◆ 교직과정 이수 흐름도 ◆

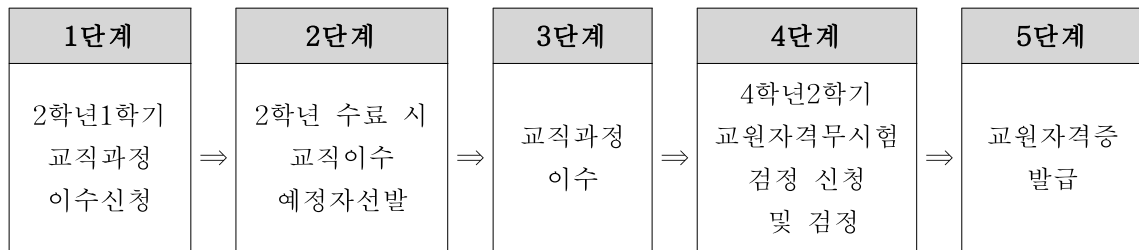

수업, 학적서비스 안내

- 수업·학적관련 안내 및 문의사항을 한 곳에 모은 One-Stop 서비스입니다.
- 영산대학교 홈페이지 메인화면 우측하단의 수업학적서비스 배너를 클릭하거나 <http://www.ysu.ac.kr/service> 로 찾아가면 됩니다.

The screenshot shows the Youngsan University homepage. A red arrow points from the '수업·학적서비스안내' link in the top navigation bar to the corresponding page. The page contains various service links and information for students and faculty.

수업·학적서비스안내
수업/학적 관련 사항을 한 곳에 모았습니다.
원하시는 곳의 배너를 클릭하여 이용하시기 바랍니다.

- 수업·학적 관련 사항을 한 곳에 모았습니다.
원하시는 곳의 배너를 클릭하여 이용하시기 바랍니다.

| | |
|--|--|
| <ul style="list-style-type: none"> 학사일정 문자서비스 신청 ... 수업용부즈맨 복학안내 수강신청안내 교내사이버강의 접속하기 ... 재입학안내 | <ul style="list-style-type: none"> 서울디지털대학교 접속하기 ... 교양교과목 개설희망창구 수업/학적 FAQ 졸업학점보기 교육과정보기 강의시간표 조회 |
|--|--|

1. 학사일정 문자서비스 신청

중요한 학사일정 등을 문자메세지로 발송하는 서비스입니다.

자신의 핸드폰 번호를 등록하면 중요한 학사일정 등을 문자로 받아 볼 수 있습니다.

2. 수업옴부즈맨

수업옴부즈맨 제도는 수업과 관련하여 겪는 애로사항을 항목별로 건의 신청하여 그 처리 결과를 메일로 받아 볼 수 있는 서비스입니다.

- 현재 학교생활 전반적 민원 창구인 종합Q&A와 달리, 수업옴부즈맨제도는

- ① 수업환경개선요청(강의실, 실습실, 기자재관련), ② 휴강·결강에 대한 시정요청,
- ③ 수업시간 임의변경 시정 요청, ④ 기타 수업과 관련한 애로사항 등 4가지 항목에 대해 학생들의 민원을 접수받아 처리합니다.

- 학생들이 제기한 애로사항 및 건의사항은 공개되지 않습니다.

3. 복학안내

복학에 대한 절차와 유의사항 등을 안내하는 서비스입니다.

4. 수강신청안내

수강신청에 대한 절차와 유의사항 등을 안내하는 서비스입니다.

5. 교내사이버강의 접속하기

교내사이버강의(C&D Campus) 메인홈페이지로 접속합니다.

6. 재입학안내

재입학신청 및 절차에 대해 안내하는 서비스입니다.

7. 교양교과목 개설 희망창구

교양 교육과정 교과목개설에 학생들의 직접적인 참여를 할 수 있는 창구입니다.

교양 교과목에 대한 학생들의 소중한 의견을 반영하여 교육과정 개편시에 활용합니다.

8. 수업학적 FAQ

학생들의 수업학적 문의사항 등을 사안별로 정리하여 그에 대한 답변을 게재하였습니다.

9. 졸업학점보기

입학년도별로 자신의 졸업학점을 조회할 수 있는 코너입니다.

10. 교육과정정보기

해당 학년도 교육과정을 조회할 수 있습니다.

11. 강의시간표 조회

수강신청을 위한 강의시간표를 출력하여 볼 수 있는 서비스입니다.

기타 문의안내

기타 궁금한 사항은 각 학과(부)사무실, 학사민원실, 학사관리팀으로 문의하세요.

[양산캠퍼스]

1. 법과대학

- 법률학과 055-380-9310, 055-380-9533

2. 법경대학

- 행정학과 055-380-9463 - 경찰행정학과 055-380-9431
- 경영학과 055-380-9290 - 부동산·금융학과 055-380-9220
- 국제무역학과 055-380-9476

3. 공과대학

- 컴퓨터공학과/그린자동차학과 055-380-9330
- 교통공학과/사이버경찰학과 055-380-9490
- 실내건축학과/건축학과 055-380-9260

4. 체육대학

- 태권도학과 055-380-9350 - 동양무예학과 055-380-9353
- 스포츠건강관리학과 055-380-9359

5. 보건대학

- 간호학과/물리치료학과 055-380-9430
- 의료경영학과/치위생학과 055-380-9219

6. 자유전공학부

- 자유전공학부 055-380-9296, 051-540-7337

[부산캠퍼스]

1. 법경대학

- 해운항만경영학과 051-540-7327

2. 호텔관광대학

- 호텔경영학과 051-540-7180 - 외식경영학과 051-540-7197
- 항공관광학과 051-540-7230 - 관광컨벤션과 051-540-7209
- 한국식품조리학과 051-540-7181 - 동양조리학과 051-540-7210
- 서양조리학과 051-540-7229

3. 외국어대학

- 영어학과 051-540-7176 - 일어학과 051-540-7177
- 중국학과 051-540-7116 - 아세안비즈니스학과 051-540-7122
- 인도비즈니스학과 051-540-7253

4. 문화산업대학

- 연기뮤지컬학과 051-540-7179 - 영화영상학과 051-540-7192
- 시각영상디자인학과 051-540-7286 - 실내환경디자인학과 051-540-7263
- 미용예술학과 051-540-7338 - 패션디자인학과 051-540-7363
- 게임콘텐츠학과 051-540-7339 - 신문방송학과 051-540-7246
- 광고홍보학과 051-540-7246

[종합서비스센터(양산)] 055-380-9162~3, 9167 [종합서비스센터(부산)] 051-540-7018~7019

[교무처 학사관리팀] 055-380-9045, 9046, 9083

캠 퍼 스 안 내 도

★ 양산캠퍼스 안내도



★ 부산캠퍼스 안내도

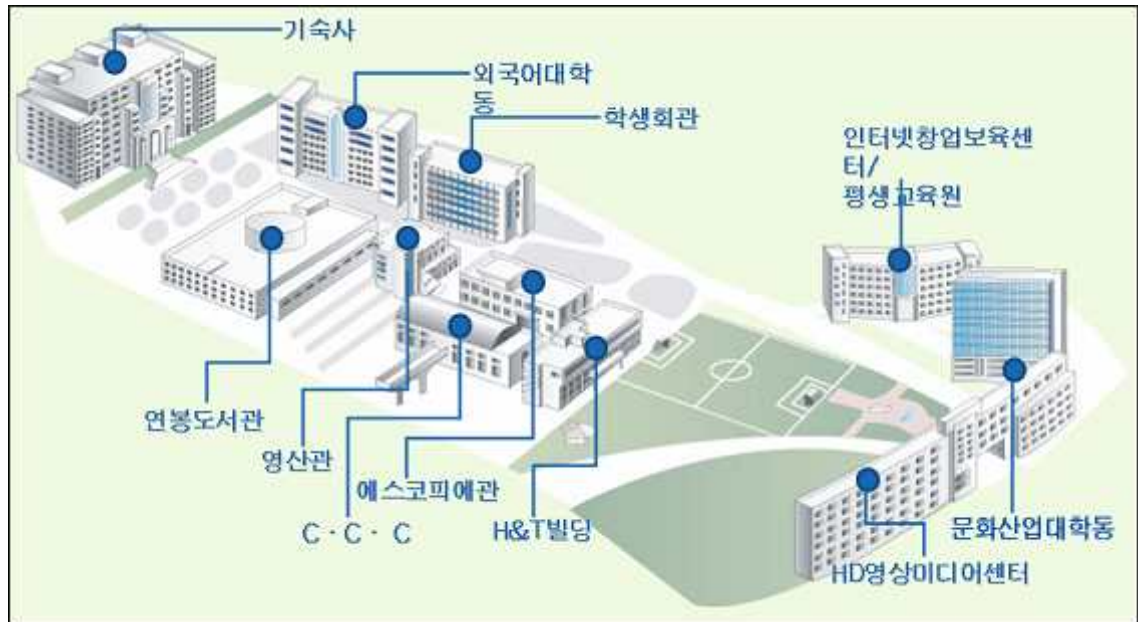

수업시간표(주간)

| 시간구분 | | 월 | 화 | 수 | 목 | 금 | 토 |
|------|-------------|---|---|---|---|---|---|
| 교시 | 시간 | | | | | | |
| 1 | 09:30-10:20 | | | | | | |
| 2 | 10:30-11:20 | | | | | | |
| 3 | 11:30-12:20 | | | | | | |
| 4 | 12:30-13:20 | | | | | | |
| 5 | 13:30-14:20 | | | | | | |
| 6 | 14:30-15:20 | | | | | | |
| 7 | 15:30-16:20 | | | | | | |
| 8 | 16:30-17:20 | | | | | | |
| 9 | 17:30-18:20 | | | | | | |

영 산 대 학 교

수업시간표(야간)

| 시간구분 | | 월 | 화 | 수 | 목 | 금 | 토 |
|------|-------------|---|---|---|---|---|-------------|
| 교시 | 시간 | | | | | | |
| 1 | 18:30-19:20 | | | | | | |
| | | | | | | | 14:00-14:50 |
| 2 | 19:25-20:15 | | | | | | |
| | | | | | | | 14:55-15:45 |
| 3 | 20:20-21:10 | | | | | | |
| | | | | | | | 15:50-16:40 |
| 4 | 21:15-22:05 | | | | | | |
| | | | | | | | 16:45-17:35 |
| 5 | | | | | | | |
| | | | | | | | 17:40-18:30 |
| 6 | | | | | | | |
| | | | | | | | 18:35-19:25 |
| 7 | | | | | | | |
| | | | | | | | 19:30-20:20 |
| 8 | | | | | | | |
| | | | | | | | 20:25-21:15 |

영 산 대 학 교

[전학과대상 교양교과목]-양산캠퍼스

| [교양필수-양산캠퍼스] | | | | | | | | | |
|--------------|----|----|----------|----|----|---------|-------------|------|--------------|
| 수강코드 | 학년 | 구분 | 교과목명 | 학점 | 시수 | 담당교수 | 시간 | 강의실 | 비고 |
| 10850 | 1 | 교필 | 논어의지혜 | 2 | 2 | 부남철 | 화 주 1/화 주 2 | 6405 | 대학필수 |
| 10851 | 1 | 교필 | 논어의지혜 | 2 | 2 | 김인규 | 금 주 1/금 주 2 | 6508 | 대학필수/영어강의 |
| 10852 | 1 | 교필 | 논어의지혜 | 2 | 2 | 성호준 | 월 주 5/월 주 6 | 6421 | 대학필수/영어강의 |
| 10853 | 1 | 교필 | 논어의지혜 | 2 | 2 | 조한석 | 목 주 5/목 주 6 | 1505 | 대학필수 |
| 10854 | 1 | 교필 | 논어의지혜 | 2 | 2 | 배병삼 | 목 주 5/목 주 6 | 6405 | 대학필수 |
| 10855 | 1 | 교필 | 논어의지혜 | 2 | 2 | 정성식 | 화 주 5/화 주 6 | 6405 | 대학필수/영어강의 |
| 10856 | 1 | 교필 | 논어의지혜 | 2 | 2 | 정성식 | 수 주 5/수 주 6 | 1505 | 대학필수 |
| 10858 | 1 | 교필 | 동양의역사와문화 | 2 | 2 | 윤영인 | 월 주 7/월 주 8 | 6403 | 핵심인간 |
| 10862 | 1 | 교필 | 삶과문학 | 2 | 2 | 변재길 | 목 주 7/목 주 8 | 2301 | 핵심인간 |
| 10857 | 1 | 교필 | 삶과철학 | 2 | 2 | 김용석 | 금 주 7/금 주 8 | 1505 | 핵심인간 |
| 10859 | 1 | 교필 | 서양의역사와문화 | 2 | 2 | 이진희 | 수 주 7/수 주 8 | 1504 | 핵심인간 |
| 10860 | 1 | 교필 | 언어학개요 | 2 | 2 | 김종휘 | 수 주 7/수 주 8 | 6609 | 핵심인간/영어강의 |
| 10863 | 1 | 교필 | 중국사상의이해 | 2 | 2 | 배병삼 | 목 주 8/목 주 9 | 6402 | 핵심인간 |
| 10861 | 1 | 교필 | 한국사상사 | 2 | 2 | 정성식 | 수 주 7/수 주 8 | 6402 | 핵심인간 |
| 10864 | 1 | 교필 | 한국사와역사인식 | 2 | 2 | 윤영인 | 금 주 7/금 주 8 | 6402 | 핵심인간/영어강의 |
| 10865 | 1 | 교필 | 현대사회와윤리 | 2 | 2 | 장은주 | 금 주 7/금 주 8 | 6403 | 핵심인간 |
| 10867 | 1 | 교필 | 동양의정치행정 | 2 | 2 | 부남철 | 월 주 7/월 주 8 | 6402 | 핵심사회 |
| 10872 | 1 | 교필 | 마음의탐구 | 2 | 2 | 정명숙 | 금 주 7/금 주 8 | 1504 | 핵심사회 |
| 10868 | 1 | 교필 | 여성과사회 | 2 | 2 | 신현경 | 수 주 7/수 주 8 | 1505 | 핵심사회 |
| 10873 | 1 | 교필 | 인간과교육 | 2 | 2 | 박진형 | 금 주 7/금 주 8 | 2307 | 핵심사회 |
| 10869 | 1 | 교필 | 현대사회와경영 | 2 | 2 | 김재협 | 수 주 7/수 주 8 | 7305 | 핵심사회 |
| 10871 | 1 | 교필 | 현대사회와경제 | 2 | 2 | 이영수 | 목 주 7/목 주 8 | 6403 | 핵심사회 |
| 10866 | 1 | 교필 | 현대사회와법 | 2 | 2 | 정갑용 | 월 주 7/월 주 8 | 7305 | 핵심사회 |
| 10870 | 1 | 교필 | 현대사회와정치 | 2 | 2 | 한양환 | 목 주 7/목 주 8 | 2307 | 핵심사회 |
| 10877 | 1 | 교필 | 대학수학 II | 2 | 2 | 김상현 | 목 주 7/목 주 8 | 1504 | 핵심자연·문화 |
| 10878 | 1 | 교필 | 대학수학 II | 2 | 2 | 구찬미 | 금 주 7/금 주 8 | | 핵심자연·문화 |
| 10875 | 1 | 교필 | 매스미디어와문화 | 2 | 2 | 한태학 | 월 주 7/월 주 8 | 2307 | 핵심자연·문화 |
| 10874 | 1 | 교필 | 미술과문명 | 2 | 2 | 신현경 | 월 주 7/월 주 8 | 6105 | 핵심자연·문화/영어강의 |
| 10876 | 1 | 교필 | 미와추의역사 | 2 | 2 | 김용석 | 수 주 7/수 주 8 | 6403 | 핵심자연·문화 |
| 10882 | 1 | 교필 | 수학의이해 | 2 | 2 | 박미경 | 목 주 7/목 주 8 | 1505 | 핵심자연·문화 |
| 10883 | 1 | 교필 | 예술의이해 | 2 | 2 | 신혜영 | 금 주 7/금 주 8 | 2301 | 핵심자연·문화/영어강의 |
| 10884 | 1 | 교필 | 음악의고전 | 2 | 2 | 김경 | 금 주 7/금 주 8 | 6105 | 핵심자연·문화 |
| 10879 | 1 | 교필 | 일반생물학 | 2 | 2 | 정명주 | 목 주 5/목 주 6 | 5301 | 핵심자연·문화 |
| 10880 | 1 | 교필 | 일반생물학 | 2 | 2 | 정명주 | 목 주 7/목 주 8 | 5301 | 핵심자연·문화 |
| 10881 | 1 | 교필 | 자연의이해 | 2 | 2 | 곽준수 | 목 주 7/목 주 8 | 6609 | 핵심자연·문화 |
| 11044 | 1 | 교필 | 세계와우리 | 2 | 2 | 방준식/정윤석 | | | 통합교양/교내사이버 |
| 11045 | 1 | 교필 | 세계와우리 | 2 | 2 | 오치재/부남철 | | | 통합교양/교내사이버 |
| 11046 | 1 | 교필 | 세계와우리 | 2 | 2 | 장은주/추준석 | | | 통합교양/교내사이버 |
| 11041 | 1 | 교필 | 현대사회와고전 | 2 | 2 | 김인규/신원봉 | | | 통합교양/교내사이버 |
| 11042 | 1 | 교필 | 현대사회와고전 | 2 | 2 | 정성식/변재길 | | | 통합교양/교내사이버 |
| 11043 | 1 | 교필 | 현대사회와고전 | 2 | 2 | 박미경/김태희 | | | 통합교양/교내사이버 |

[전학과대상 교양교과목]-양산캠퍼스

| [교양선택-양산캠퍼스] | | | | | | | | | |
|--------------|----|----|----------------|----|----|---------|---------|------|----------------|
| 수강코드 | 학년 | 구분 | 교과목명 | 학점 | 시수 | 담당교수 | 시간 | 강의실 | 비고 |
| 11033 | 1 | 교선 | 정의의문제들 | 3 | 3 | 장은주 | | | 인간과공동체/교내사이버 |
| 11035 | 1 | 교선 | 한자의원리와인문정신 | 2 | 2 | 장병한 | | | 인간과공동체/교내사이버 |
| 11036 | 1 | 교선 | 환경과사회 | 2 | 2 | 구자현 | | | 인간과공동체/교내사이버 |
| 10889 | 1 | 교선 | 노장철학과현대사회 | 2 | 2 | 김인규 | 수주5/수주6 | 6408 | 인간과공동체 |
| 10887 | 1 | 교선 | 대학한문 II | 2 | 2 | 김인규 | 화주5/화주6 | 6408 | 인간과공동체 |
| 10886 | 1 | 교선 | 문학과사회 | 2 | 2 | 정길화 | 월주5/월주6 | 6508 | 인간과공동체 |
| 10885 | 1 | 교선 | 인간관계와심리 | 2 | 2 | 한만열 | 목주5/목주6 | 6402 | 인간과공동체 |
| 10890 | 1 | 교선 | 지식-정보사회의이해 | 2 | 2 | 한성안 | 월주5/월주6 | | 인간과공동체 |
| 10888 | 1 | 교선 | 한국사회의성문화 | 2 | 2 | 류화진 | 목주5/목주6 | | 인간과공동체 |
| 11149 | 1 | 교선 | 현대정치사상의이해 | 2 | 2 | 부남철 | 수주1/수주2 | 6405 | 인간과공동체 |
| 0 | 1 | 교선 | 한일관계의재조명 | 2 | 2 | 최영호 | | | 글로벌의이해/교내사이버 |
| 10899 | 1 | 교선 | 국제화시대의인권 | 2 | 2 | 박지현 | 화주1/화주2 | | 글로벌의이해 |
| 10898 | 1 | 교선 | 글로벌경제의이해 | 2 | 2 | 송영수 | 수주5/수주6 | 6421 | 글로벌의이해 |
| 10895 | 1 | 교선 | 미국의이해 | 2 | 2 | 김경애 | 월주5/월주6 | 6105 | 글로벌의이해 |
| 10891 | 1 | 교선 | 서양문화탐구 | 2 | 2 | 이진희 | 화주7/화주8 | 6403 | 글로벌의이해 |
| 10897 | 1 | 교선 | 세계문화기행 | 2 | 2 | 이한상 | 월주5/월주6 | | 글로벌의이해 |
| 10892 | 1 | 교선 | 세계경제와한국 | 2 | 2 | 김홍수 | 화주5/화주6 | 6402 | 글로벌의이해 |
| 10900 | 1 | 교선 | 아프리카의역사와문화 | 2 | 2 | 한양환 | 목주1/목주2 | 6410 | 글로벌의이해 |
| 10893 | 1 | 교선 | 유럽시민사회의이해 | 2 | 2 | 이진희 | 화주3/화주4 | 6403 | 글로벌의이해/영어강의 |
| 10896 | 1 | 교선 | 유럽통합과유럽의미래 | 2 | 2 | 이진희 | 수주5/수주6 | 6402 | 글로벌의이해 |
| 10894 | 1 | 교선 | 현대중국의이해 | 2 | 2 | 김홍수 | 화주1/화주2 | 6402 | 글로벌의이해 |
| 11038 | 1 | 교선 | 문학과영화 | 2 | 2 | 김경애 | | | 스포츠와문화예술/교내사이버 |
| 11034 | 1 | 교선 | 인간과문화 | 3 | 3 | 신현경/김민호 | | | 스포츠와문화예술/교내사이버 |
| 10906 | 1 | 교선 | 건강체력관리 | 1 | 1 | 김영일 | 화주3 | 2307 | 스포츠와문화예술 |
| 10903 | 1 | 교선 | 교양합창 | 2 | 2 | 권영기 | 금주5/금주6 | 6105 | 스포츠와문화예술 |
| 10909 | 1 | 교선 | 국궁 | 2 | 2 | 정재성 | 목주5/목주6 | | 스포츠와문화예술 |
| 10905 | 1 | 교선 | 레저생활과스포츠 | 2 | 2 | 박재성 | 목주5/목주6 | 2301 | 스포츠와문화예술 |
| 10910 | 1 | 교선 | 무예와호신술 | 2 | 2 | 김민호 | 월주5/월주6 | 8102 | 스포츠와문화예술 |
| 10904 | 1 | 교선 | 문화예술체험 | 2 | 2 | 이상영 | 수주1/수주2 | 6421 | 스포츠와문화예술/영어강의 |
| 10915 | 1 | 교선 | 미디어아트와창의적매체활용법 | 2 | 2 | 김태희 | 수주5/수주6 | 6410 | 스포츠와문화예술 |
| 10901 | 1 | 교선 | 미술과과학 | 2 | 2 | 신현경 | 수주5/수주6 | | 스포츠와문화예술 |
| 10917 | 1 | 교선 | 미술작품감상법 | 2 | 2 | 이상영 | 수주5/수주6 | 6420 | 스포츠와문화예술 |
| 10913 | 1 | 교선 | 생활DIY디자인 | 2 | 2 | 신혜영 | 금주5/금주6 | 6420 | 스포츠와문화예술 |
| 10912 | 1 | 교선 | 생활공예 | 2 | 2 | 조숙진 | 화주1/화주2 | 6508 | 스포츠와문화예술 |
| 10911 | 1 | 교선 | 생활속의색채연출 | 2 | 2 | 조숙진 | 화주5/화주6 | 2303 | 스포츠와문화예술 |
| 10916 | 1 | 교선 | 생활속의저작권과문화 | 2 | 2 | 박현경 | 수주5/수주6 | 6508 | 스포츠와문화예술 |
| 10908 | 1 | 교선 | 스포츠문화사 | 2 | 2 | 구효송 | 화주5/화주6 | 2301 | 스포츠와문화예술 |
| 10902 | 1 | 교선 | 영화와페미니즘 | 2 | 2 | 김경애 | 화주1/화주2 | 6105 | 스포츠와문화예술/영어강의 |
| 10907 | 1 | 교선 | 트래킹캠프 | 2 | 2 | 김철우 | 목주7/목주8 | 2303 | 스포츠와문화예술 |
| 10914 | 1 | 교선 | 한국의다도와실습 | 2 | 2 | 강명자 | 목주5/목주6 | 2103 | 스포츠와문화예술 |
| 11028 | 1 | 교선 | 교양영어 I | 3 | 3 | 김병권 | | | 외국어/교내사이버 |

[전학과대상 교양교과목]-양산캠퍼스

| [교양선택-양산캠퍼스] | | | | | | | | | |
|--------------|----|----|---------------------------|----|----|------|----------------|--------|---------------|
| 수강코드 | 학년 | 구분 | 교과목명 | 학점 | 시수 | 담당교수 | 시간 | 강의실 | 비고 |
| 10930 | 1 | 교선 | 교양영어 I | 3 | 3 | 허정원 | 월 주5/월 주6/월 주7 | | 외국어 |
| 10918 | 1 | 교선 | 교양영어 II | 3 | 3 | 정길화 | 화 주3/목 주1/목 주2 | 6412 | 외국어/토익 |
| 10919 | 1 | 교선 | 교양영어 II | 3 | 3 | 미정 | 화 주3/목 주1/목 주2 | 6420 | 외국어/토익 |
| 10920 | 1 | 교선 | 교양영어 II | 3 | 3 | 황미정 | 월 주4/수 주1/수 주2 | 2301 | 외국어/토익 |
| 10921 | 1 | 교선 | 교양영어 II | 3 | 3 | 황미정 | 월 주3/수 주5/수 주6 | 2303 | 외국어/토익 |
| 10922 | 1 | 교선 | 교양영어 II | 3 | 3 | 정길화 | 월 주1/월 주2/목 주4 | 2303 | 외국어/실용영어 |
| 10923 | 1 | 교선 | 교양영어 II | 3 | 3 | 미정 | 수 주3/금 주5/금 주6 | 5413 | 외국어/실용영어 |
| 10924 | 1 | 교선 | 교양영어 II | 3 | 3 | 미정 | 월 주4/수 주1/수 주2 | 1508 | 외국어/토익 |
| 10925 | 1 | 교선 | 교양영어 II | 3 | 3 | 미정 | 월 주3/수 주5/수 주6 | 7201 | 외국어/토익 |
| 10926 | 1 | 교선 | 교양영어 II | 3 | 3 | 김경애 | 월 주4/수 주1/수 주2 | 1506 | 외국어/토익 |
| 10927 | 1 | 교선 | 교양영어 II | 3 | 3 | 미정 | 목 주7/목 주8/목 주9 | 6420 | 외국어 |
| 10928 | 1 | 교선 | 교양영어 II | 3 | 3 | 미정 | 목 주7/목 주8/목 주9 | 6421 | 외국어 |
| 10929 | 1 | 교선 | 교양영어 II | 3 | 3 | 허정원 | 월 주1/월 주2/월 주3 | | 외국어 |
| 11029 | 1 | 교선 | 교양영어 II | 3 | 3 | 김병렬 | | | 외국어/교내사이버 |
| 10086 | 1 | 교선 | 교양영어 III | 3 | 3 | 미정 | 월 주1/월 주2/목 주4 | 6407 | 외국어 |
| 10087 | 1 | 교선 | 교양영어 III | 3 | 3 | 미정 | 월 주1/월 주2/목 주4 | 6406 | 외국어 |
| 10088 | 1 | 교선 | 교양영어 III | 3 | 3 | 미정 | 월 주3/수 주5/수 주6 | 6406 | 외국어 |
| 10089 | 1 | 교선 | 교양영어 III | 3 | 3 | 미정 | 월 주3/수 주5/수 주6 | 6407 | 외국어 |
| 10090 | 1 | 교선 | 교양영어 III | 3 | 3 | 미정 | 화 주5/화 주6/금 주3 | 6409 | 외국어 |
| 10091 | 1 | 교선 | 교양영어 III | 3 | 3 | 미정 | 화 주5/화 주6/금 주3 | 6407 | 외국어 |
| 10092 | 1 | 교선 | 교양영어 III | 3 | 3 | 미정 | 화 주3/목 주1/목 주2 | 6408 | 외국어 |
| 10093 | 1 | 교선 | 교양영어 III | 3 | 3 | 미정 | 화 주3/목 주1/목 주2 | 6406 | 외국어 |
| 10094 | 1 | 교선 | 교양영어 III | 3 | 3 | 미정 | 수 주3/금 주5/금 주6 | 6406 | 외국어 |
| 10095 | 1 | 교선 | 교양영어 III | 3 | 3 | 미정 | 월 주5/월 주6/목 주3 | 2305 | 외국어 |
| 10096 | 1 | 교선 | 교양영어 III | 3 | 3 | 미정 | 월 주5/월 주6/목 주3 | 2305-1 | 외국어 |
| 10097 | 1 | 교선 | 교양영어 III | 3 | 3 | 미정 | 월 주4/수 주1/수 주2 | 2305 | 외국어 |
| 10933 | 1 | 교선 | 영어어휘연습 | 3 | 3 | 정길화 | 화 주7/목 주5/목 주6 | 6420 | 외국어/영어강의 |
| 10931 | 1 | 교선 | TOEIC 1 | 3 | 3 | 황미정 | 월 주1/월 주2/목 주4 | 5413 | 외국어/영어강의 |
| 10932 | 1 | 교선 | TOEIC 2 | 3 | 3 | 김병권 | 목 주5/목 주6/목 주7 | 2304 | 외국어 |
| 11229 | 1 | 교선 | Intensive English B(국내교육) | 6 | 6 | | | | 외국어 |
| 11230 | 1 | 교선 | Reading | 2 | 2 | 미정 | 월 주1/월 주2 | 1508 | 외국어 |
| 11231 | 1 | 교선 | Listening | 2 | 2 | 미정 | 수 주1/수 주2 | 1507 | 외국어 |
| 11232 | 1 | 교선 | Grammar | 2 | 2 | 미정 | 금 주1/금 주2 | 1508 | 외국어 |
| 11224 | 1 | 교선 | 초급일본어 II | 3 | 3 | 최택호 | 월 주7/월 주8/화 주4 | | 외국어/영어강의 |
| 11066 | 1 | 교선 | 초급중국어 II | 2 | 2 | 전금 | 화 주5/화 주6 | | 외국어 |
| 11030 | 1 | 교선 | 과학사 | 3 | 3 | 구자현 | | | 과학기술의세계/교내사이버 |
| 11025 | 1 | 교선 | 교양컴퓨터(교내사이버) | 3 | 3 | 엄성훈 | | | 과학기술의세계/교내사이버 |
| 11026 | 1 | 교선 | 교양컴퓨터(교내사이버) | 3 | 3 | 이창조 | | | 과학기술의세계/교내사이버 |
| 11027 | 1 | 교선 | 교양컴퓨터(교내사이버) | 3 | 3 | 박창민 | | | 과학기술의세계/교내사이버 |
| 11031 | 1 | 교선 | 문명과학 | 3 | 3 | 박미경 | | | 과학기술의세계/교내사이버 |
| 11040 | 1 | 교선 | 생활한의학 | 3 | 3 | 성호준 | | | 과학기술의세계/교내사이버 |

[전학과대상 교양교과목]-양산캠퍼스

| [교양필수-양산캠퍼스] | | | | | | | | | |
|---------------------|----|----|---------------------------|----|----|---------|-------------|------|---------------|
| 수강코드 | 학년 | 구분 | 교과목명 | 학점 | 시수 | 담당교수 | 시간 | 강의실 | 비고 |
| 11037 | 1 | 교선 | 컴퓨터활용이론 | 3 | 3 | 엄성훈 | | | 과학기술의세계/교내사이버 |
| 10937 | 1 | 교선 | 정보기술과사회문화 | 2 | 2 | 엄성훈 | 수주1/수주2 | 1504 | 과학기술의세계 |
| 10936 | 1 | 교선 | 정보처리실기 | 3 | 3 | 김태희 | 수주1/수주2/수주3 | 1602 | 과학기술의세계 |
| 10935 | 1 | 교선 | 정보처리이론 | 3 | 3 | 엄성훈 | 수주3/금주5/금주6 | 1601 | 과학기술의세계 |
| 10938 | 1 | 교선 | 컴퓨터활용실기 | 3 | 3 | 엄성훈 | 월주1/월주2/목주4 | 1601 | 과학기술의세계/영어강의 |
| 11607 | 1 | 교선 | 프리젠테이션기법 | 2 | 2 | 엄성훈 | 화주1/화주2 | 1601 | 과학기술의세계/영어강의 |
| 10943 | 1 | 교선 | 사회봉사 | 1 | 1 | 정명숙 | 금주4 | 1504 | 미래설계 |
| 10944 | 1 | 교선 | 사회봉사 | 1 | 1 | 정명숙 | 금주5 | 1504 | 미래설계 |
| 10945 | 1 | 교선 | 사회봉사 | 1 | 1 | 정명숙 | 금주6 | 1504 | 미래설계 |
| 10940 | 1 | 교선 | 자기경영 | 2 | 2 | 설성한/하기성 | 화주1/화주2 | 6403 | 미래설계 |
| 10946 | 1 | 교선 | 직업과사회 | 3 | 3 | 미정 | 월주3/수주5/수주6 | 5201 | 미래설계 |
| 10941 | 1 | 교선 | 창업과기업법무 | 2 | 2 | 정상근 | 화주5/화주6 | | 미래설계 |
| 10942 | 1 | 교선 | 창의적문제해결 | 2 | 2 | 김태희 | 수주7/수주8 | | 미래설계 |
| 11633 | 1 | 교선 | 창조와직업 | 3 | 3 | 이학희 | 화주7/목주5/목주6 | | 미래설계 |
| 10939 | 1 | 교선 | 현대사회와리더십 | 2 | 2 | 배정훈 | 수주5/수주6 | 6403 | 미래설계 |
| [Intensive English] | | | | | | | | | |
| 수강코드 | 학년 | 구분 | 교과목명 | 학점 | 시수 | 담당교수 | 시간 | 강의실 | 비고 |
| 11229 | 1 | 교선 | Intensive English B(국내교육) | 6 | 6 | | | | 외국어 |
| 11230 | 1 | 교선 | Reading | 2 | 2 | 미정 | 월주1/월주2 | 1508 | 외국어 |
| 11231 | 1 | 교선 | Listening | 2 | 2 | 미정 | 수주1/수주2 | 1507 | 외국어 |
| 11232 | 1 | 교선 | Grammar | 2 | 2 | 미정 | 금주1/금주2 | 1508 | 외국어 |
| [교내사이버강의] | | | | | | | | | |
| 수강코드 | 학년 | 구분 | 교과목명 | 학점 | 시수 | 담당교수 | 시간 | 강의실 | 비고 |
| 11508 | 1 | 교필 | 논어의지혜 | 2 | 2 | 김상래 | | | 대학필수/(공과대학) |
| 11505 | 1 | 교필 | 세계와우리 | 2 | 2 | 한순희/구효송 | | | 통합교양 |
| 11506 | 1 | 교필 | 세계와우리 | 2 | 2 | 이경찬/신현경 | | | 통합교양 |
| 11507 | 1 | 교필 | 세계와우리 | 2 | 2 | 김홍수/추준석 | | | 통합교양 |
| 11502 | 1 | 교필 | 현대사회와고전 | 2 | 2 | 배병삼/부남철 | | | 통합교양 |
| 11503 | 1 | 교필 | 현대사회와고전 | 2 | 2 | 장은주/성호준 | | | 통합교양 |
| 11504 | 1 | 교필 | 현대사회와고전 | 2 | 2 | 박귀순/정윤석 | | | 통합교양 |
| 11494 | 1 | 교선 | 정의의문제들 | 3 | 3 | 장은주 | | | 인간과공동체 |
| 11510 | 1 | 교선 | 한국의문화유산 | 2 | 2 | 김상래 | | | 인간과공동체 |
| 11496 | 1 | 교선 | 한자의원리와인문정신 | 2 | 2 | 장병한 | | | 인간과공동체 |
| 11497 | 1 | 교선 | 환경과사회 | 2 | 2 | 구자현 | | | 인간과공동체 |
| 11493 | 1 | 교선 | 한일관계의재조명 | 2 | 2 | 최영호 | | | 글로벌의의해 |
| 11499 | 1 | 교선 | 문학과영화 | 2 | 2 | 김경애 | | | 스포츠와문화예술 |
| 11495 | 1 | 교선 | 인간과문화 | 3 | 3 | 김민호/신현경 | | | 스포츠와문화예술 |
| 11491 | 1 | 교선 | 과학사 | 3 | 3 | 구자현 | | | 과학기술의세계 |
| 11485 | 1 | 교선 | 교양컴퓨터(교내사이버) | 3 | 3 | 엄성훈 | | | 과학기술의세계 |

[전학과대상 교양교과목]-양산캠퍼스

| [교내사이버강의] | | | | | | | | | |
|-----------|----|----|--------------|----|----|---------|----|-----|----------|
| 수강코드 | 학년 | 구분 | 교과목명 | 학점 | 시수 | 담당교수 | 시간 | 강의실 | 비고 |
| 11030 | 1 | 교선 | 과학사 | 3 | 3 | 구자현 | | | 과학기술의세계 |
| 11025 | 1 | 교선 | 교양컴퓨터(교내사이버) | 3 | 3 | 엄성훈 | | | 과학기술의세계 |
| 11026 | 1 | 교선 | 교양컴퓨터(교내사이버) | 3 | 3 | 이창조 | | | 과학기술의세계 |
| 11027 | 1 | 교선 | 교양컴퓨터(교내사이버) | 3 | 3 | 박창민 | | | 과학기술의세계 |
| 11031 | 1 | 교선 | 문명과수학 | 3 | 3 | 박미경 | | | 과학기술의세계 |
| 11040 | 1 | 교선 | 생활한의학 | 3 | 3 | 성호준 | | | 과학기술의세계 |
| 11037 | 1 | 교선 | 컴퓨터활용이론 | 3 | 3 | 엄성훈 | | | 과학기술의세계 |
| 11039 | 1 | 교선 | 확률과통계 | 3 | 3 | 김기태 | | | 과학기술의세계 |
| 11032 | 1 | 교선 | 한일관계의재조명 | 2 | 2 | 최영호 | | | 글로벌의이해 |
| 11038 | 1 | 교선 | 문학과영화 | 2 | 2 | 김경애 | | | 스포츠와문화예술 |
| 11034 | 1 | 교선 | 인간과문화 | 3 | 3 | 신현경/김민호 | | | 스포츠와문화예술 |
| 11028 | 1 | 교선 | 교양영어 I | 3 | 3 | 김병권 | | | 외국어 |
| 11029 | 1 | 교선 | 교양영어 II | 3 | 3 | 김병렬 | | | 외국어 |
| 11033 | 1 | 교선 | 정의의문제들 | 3 | 3 | 장은주 | | | 인간과공동체 |
| 11035 | 1 | 교선 | 한자의원리와인문정신 | 2 | 2 | 장병한 | | | 인간과공동체 |
| 11036 | 1 | 교선 | 환경과사회 | 2 | 2 | 구자현 | | | 인간과공동체 |
| 11044 | 1 | 교필 | 세계와우리 | 2 | 2 | 방준식/정윤석 | | | 통합교양 |
| 11045 | 1 | 교필 | 세계와우리 | 2 | 2 | 오치재/부남철 | | | 통합교양 |
| 11046 | 1 | 교필 | 세계와우리 | 2 | 2 | 장은주/추준석 | | | 통합교양 |
| 11041 | 1 | 교필 | 현대사회와고전 | 2 | 2 | 김인규/신원봉 | | | 통합교양 |
| 11042 | 1 | 교필 | 현대사회와고전 | 2 | 2 | 정성식/변재길 | | | 통합교양 |
| 11043 | 1 | 교필 | 현대사회와고전 | 2 | 2 | 박미경/김태희 | | | 통합교양 |

| [학부대학 자유전공학부 교양필수] | | | | | | | | | |
|-------------------------|----|----|-----------|----|----|------|-------------|------|------|
| 수강코드 | 학년 | 구분 | 교과목명 | 학점 | 시수 | 담당교수 | 시간 | 강의실 | 비고 |
| 10028 | 1 | 교필 | 사고와표현 II | 2 | 2 | 장병한 | 화주1/화주2 | 6420 | 대학기초 |
| [학부대학 자유전공학부 아동.사회복지트랙] | | | | | | | | | |
| 수강코드 | 학년 | 구분 | 교과목명 | 학점 | 시수 | 담당교수 | 시간 | 강의실 | 비고 |
| 11614 | 1 | 기초 | 정신건강 | 3 | 3 | 미정 | 월주1/월주2/수주1 | 2406 | |
| 11617 | 2 | 전선 | 가족생활교육 | 3 | 3 | 미정 | 화주3/화주4/수주4 | 2406 | |
| 11616 | 2 | 전선 | 사회복지실천론 | 3 | 3 | 미정 | 화주1/화주2/수주3 | 2406 | |
| 11620 | 3 | 전선 | 아동복지론 | 3 | 3 | 미정 | 월주3/월주4/수주2 | 2406 | |
| 11624 | 4 | 전선 | 가족과젠더 | 3 | 3 | 미정 | 월야3/월야4/화야4 | 2406 | |
| 11625 | 4 | 전선 | 노년학 | 3 | 3 | 미정 | 화야1/화야2/화야3 | 2406 | |
| [학부대학 부동산.법률트랙] | | | | | | | | | |
| 수강코드 | 학년 | 구분 | 교과목명 | 학점 | 시수 | 담당교수 | 시간 | 강의실 | 비고 |
| 11626 | 1 | 기초 | 법학개론 | 3 | 3 | 미정 | 월야1/월야2/월야3 | 2404 | |
| 11627 | 1 | 기초 | 인간심리의이해 | 3 | 3 | 미정 | 화야1/화야2/화야3 | 2404 | |
| 11629 | 2 | 전선 | 부동산공법 | 3 | 3 | 미정 | 토주1/토주2/토주3 | 2404 | |
| 11630 | 2 | 전선 | 부동산중개·공시론 | 3 | 3 | 미정 | 토주5/토주6/토주7 | 2404 | |
| 11628 | 2 | 전선 | 재무관리 | 3 | 3 | 미정 | 수야1/수야2/수야3 | 2404 | |
| 11631 | 3 | 전선 | 부동산개발·관리론 | 3 | 3 | 미정 | 토주8/토주9/토야1 | 2404 | |
| 11632 | 3 | 전선 | 부동산경매론 | 3 | 3 | 미정 | 토야2/토야3/토야4 | 2404 | |

| [경영법무연계전공] | | | | | | | | | |
|------------|----|----|--------|----|----|------|-------------|------|----|
| 수강코드 | 학년 | 구분 | 교과목명 | 학점 | 시수 | 담당교수 | 시간 | 강의실 | 비고 |
| 11605 | 2 | 전선 | 계약법 | 3 | 3 | 장창민 | 화주5/화주6/금주3 | 7301 | |
| 11604 | 2 | 전선 | 소비자보호법 | 3 | 3 | 박현경 | 월주4/수주1/수주2 | 7305 | |

| [법률학과 교양필수 및 기초.전공] | | | | | | | | | |
|---------------------|----|----|-----------|----|----|------|-------------|------|------|
| 수강코드 | 학년 | 구분 | 교과목명 | 학점 | 시수 | 담당교수 | 시간 | 강의실 | 비고 |
| 10001 | 1 | 교필 | 사고와표현 II | 2 | 2 | 이동문 | 월주5/월주6 | 7206 | 대학기초 |
| 10002 | 1 | 교필 | 사고와표현 II | 2 | 2 | 정성식 | 수주1/수주2 | 7206 | 대학기초 |
| 10003 | 1 | 교필 | 사고와표현 II | 2 | 2 | 박지현 | 금주1/금주2 | 7206 | 대학기초 |
| 10029 | 1 | 교필 | 공직윤리의이해 | 2 | 2 | 김인규 | 목주5/목주6 | 6403 | 인문소양 |
| 10030 | 1 | 교필 | 공직윤리의이해 | 2 | 2 | 김인규 | 수주1/수주2 | 6403 | 인문소양 |
| 10031 | 1 | 교필 | 동양고전과리더십 | 2 | 2 | 부남철 | 월주5/월주6 | 6402 | 인문소양 |
| 10794 | 1 | 기초 | 헌법 I | 3 | 3 | 최경옥 | 화주5/화주6/금주3 | 7206 | |
| 10795 | 1 | 기초 | 헌법 I | 3 | 3 | 최경옥 | 화주7/목주5/목주6 | 7305 | |
| 10798 | 1 | 기초 | 형법총론 | 3 | 3 | 류석준 | 월주1/월주2/목주4 | 7201 | 영어강의 |
| 10799 | 1 | 기초 | 형법총론 | 3 | 3 | 류석준 | 화주3/목주1/목주2 | 7205 | 영어강의 |
| [법률학과] | | | | | | | | | |
| 수강코드 | 학년 | 구분 | 교과목명 | 학점 | 시수 | 담당교수 | 시간 | 강의실 | 비고 |
| 10796 | 2 | 전필 | 경력개발과취업준비 | 1 | 1 | 정이근 | 수주7 | 7301 | |
| 10797 | 2 | 전필 | 경력개발과취업준비 | 1 | 1 | 정성숙 | 수주7 | 7303 | |
| 10806 | 2 | 전선 | 동양고전문강독 | 3 | 3 | 부남철 | 화주3/목주1/목주2 | 7304 | |
| 10808 | 2 | 전선 | 민법개론 | 3 | 3 | 정세진 | 수주3/금주5/금주6 | 7301 | |
| 11179 | 2 | 전선 | 사회보장법 | 3 | 3 | 방준식 | 화주7/목주5/목주6 | 7209 | 영어강의 |
| 10800 | 2 | 전선 | 상법총론 | 3 | 3 | 김병태 | 월주4/수주1/수주2 | 7208 | |
| 10801 | 2 | 전선 | 상법총론 | 3 | 3 | 정성숙 | 월주4/수주1/수주2 | 7209 | |
| 11289 | 2 | 전선 | 상법총론 | 3 | 3 | 정상근 | 월야3/월야4/수야4 | | 별도반 |
| 10807 | 2 | 전선 | 영법강독 II | 2 | 2 | 김병태 | 화주5/화주6 | 7208 | 영어강의 |
| 10804 | 2 | 전선 | 지적재산권법 | 3 | 3 | 박현경 | 월주5/월주6/목주3 | 7205 | 영어강의 |
| 10802 | 2 | 전선 | 채권법총론 | 3 | 3 | 김동훈 | 수주4/금주1/금주2 | 7301 | |
| 10803 | 2 | 전선 | 채권법총론 | 3 | 3 | 장창민 | 수주4/금주1/금주2 | 7305 | |
| 10810 | 2 | 전선 | 행정법개론 | 3 | 3 | 설계경 | 화주1/화주2/금주4 | 7201 | |
| 11290 | 2 | 전선 | 행정법개론 | 3 | 3 | 김치환 | 화주8/화야1/화야2 | | 별도반 |
| 10815 | 2 | 전선 | 헌법 III | 3 | 3 | 최경옥 | 수주3/금주5/금주6 | 7209 | 영어강의 |
| 11182 | 2 | 전선 | 헌법 III | 3 | 3 | 최경옥 | 금주8/금야1/금야2 | 7304 | 별도반 |
| 10837 | 3 | 전선 | 논증의해부 | 3 | 3 | 정윤석 | 월주3/수주5/수주6 | 7304 | |
| 10836 | 3 | 전선 | 민사소송법 | 3 | 3 | 정세진 | 수주4/금주1/금주2 | 7209 | |
| 11296 | 3 | 전선 | 민사소송법 | 3 | 3 | 이기열 | 화야3/화야4/수야3 | | 별도반 |
| 10839 | 3 | 전선 | 법률영어 II | 2 | 2 | 박지현 | 금주5/금주6 | 7206 | 영어강의 |
| 11189 | 3 | 전선 | 법률영어 II | 2 | 2 | 박지현 | 토주5/토주6 | 7304 | 별도반 |
| 10826 | 3 | 전선 | 유가증권법 | 3 | 3 | 김병태 | 월주7/월주8/화주4 | 7208 | |
| 10827 | 3 | 전선 | 유가증권법 | 3 | 3 | 정성숙 | 월주7/월주8/화주4 | 7209 | |
| 10838 | 3 | 전선 | 추리와문제해결 | 3 | 3 | 정윤석 | 화주7/목주5/목주6 | 7304 | |
| 10828 | 3 | 전선 | 친족상속법 | 3 | 3 | 장창민 | 화주7/목주5/목주6 | 7301 | 영어강의 |
| 10833 | 3 | 전선 | 행정법 II | 3 | 3 | 설계경 | 화주3/목주1/목주2 | 7303 | 영어강의 |
| 10834 | 3 | 전선 | 행정법 II | 3 | 3 | 김치환 | 화주3/목주1/목주2 | 7301 | |

| [법률학과] | | | | | | | | | |
|--------|----|----|-------------------|----|----|------|-------------|------|----------|
| 수강코드 | 학년 | 구분 | 교과목명 | 학점 | 시수 | 담당교수 | 시간 | 강의실 | 비고 |
| 10835 | 3 | 전선 | 형사소송법 | 3 | 3 | 박흥모 | 월주5/월주6/목주3 | 7209 | |
| 11285 | 3 | 전선 | 형사소송법 | 3 | 3 | 류화진 | 월주8/월아1/월아2 | | 영어강의/별도반 |
| 10848 | 4 | 전선 | 국제법 II | 3 | 3 | 정갑용 | 화주3/목주1/목주2 | 7305 | 영어강의 |
| 11187 | 4 | 전선 | 국제법 II | 3 | 3 | 박지현 | 토주1/토주2/토주3 | 7304 | 별도반 |
| 10843 | 4 | 전선 | 금융법 | 3 | 3 | 김병태 | 월주5/월주6/목주3 | 7208 | |
| 10846 | 4 | 전선 | 민사법체계와운용 | 2 | 2 | 정세진 | 월주7/월주8 | 7301 | |
| 11177 | 4 | 전선 | 법률세미나 II (캡스톤디자인) | 3 | 3 | 방준식 | 수주5/수주6/수주7 | 7302 | |
| 10840 | 4 | 전선 | 조세법 | 3 | 3 | 김동훈 | 월주4/수주1/수주2 | 7205 | 영어강의 |
| 10842 | 4 | 전선 | 중국투자법 | 3 | 3 | 정이근 | 월주4/수주1/수주2 | 7201 | 영어강의 |
| 11185 | 4 | 전선 | 중국투자법 | 3 | 3 | 정이근 | 금아3/금아4/토주7 | 7304 | 별도반 |
| 10845 | 4 | 전선 | 학술적토론 | 3 | 3 | 김용석 | 목주7/목주8/목주9 | 7208 | |
| 10844 | 4 | 전선 | 해상운송법 | 3 | 3 | 정상근 | 화주7/목주5/목주6 | 7206 | 영어강의 |
| 10841 | 4 | 전선 | 행정구제법 | 3 | 3 | 김치환 | 수주4/금주1/금주2 | 7201 | 영어강의 |
| 10847 | 4 | 전선 | 형사법체계와운용 | 2 | 2 | 박흥모 | 월주1/월주2 | 7209 | 영어강의 |

| [경영학과 교양필수 및 기초.전공] | | | | | | | | | |
|---------------------|----|----|----------------|----|----|------|-------------|------|------|
| 수강코드 | 학년 | 구분 | 교과목명 | 학점 | 시수 | 담당교수 | 시간 | 강의실 | 비고 |
| 10004 | 1 | 교필 | 사고와표현Ⅱ | 2 | 2 | 정성식 | 월주5/월주6 | 6412 | 대학기초 |
| 10005 | 1 | 교필 | 사고와표현Ⅱ | 2 | 2 | 김종휘 | 월주5/월주6 | 6420 | 대학기초 |
| 10006 | 1 | 교필 | 사고와표현Ⅱ | 2 | 2 | 진영민 | 월주5/월주6 | 6410 | 대학기초 |
| 10007 | 1 | 교필 | 사고와표현Ⅱ | 2 | 2 | 이동문 | 수주1/수주2 | 6412 | 대학기초 |
| 10008 | 1 | 교필 | 사고와표현Ⅱ | 2 | 2 | 장병한 | 수주1/수주2 | 6410 | 대학기초 |
| 10009 | 1 | 교필 | 사고와표현Ⅱ | 2 | 2 | 장병한 | 목주5/목주6 | 6412 | 대학기초 |
| 10010 | 1 | 교필 | 사고와표현Ⅱ | 2 | 2 | 한양환 | 목주5/목주6 | 6410 | 대학기초 |
| 10011 | 1 | 교필 | 사고와표현Ⅱ | 2 | 2 | 김병태 | 목주5/목주6 | 6421 | 대학기초 |
| 10033 | 1 | 교필 | 기업과윤리 | 2 | 2 | 방준식 | 수주1/수주2 | 6402 | 인문소양 |
| 10032 | 1 | 교필 | 유교와경영 | 2 | 2 | 배병삼 | 월주5/월주6 | 6403 | 인문소양 |
| 10090 | 1 | 교선 | 교양영어Ⅲ | 3 | 3 | 미정 | 화주5/화주6/금주3 | 6409 | 외국어 |
| 10091 | 1 | 교선 | 교양영어Ⅲ | 3 | 3 | 미정 | 화주5/화주6/금주3 | 6407 | 외국어 |
| 10092 | 1 | 교선 | 교양영어Ⅲ | 3 | 3 | 미정 | 화주3/목주1/목주2 | 6408 | 외국어 |
| 10093 | 1 | 교선 | 교양영어Ⅲ | 3 | 3 | 미정 | 화주3/목주1/목주2 | 6406 | 외국어 |
| 10094 | 1 | 교선 | 교양영어Ⅲ | 3 | 3 | 미정 | 수주3/금주5/금주6 | 6406 | 외국어 |
| 10393 | 1 | 기초 | 마케팅원론 | 3 | 3 | 김우성 | 화주1/화주2/금주4 | 6404 | |
| 10394 | 1 | 기초 | 마케팅원론 | 3 | 3 | 김우성 | 월주3/수주5/수주6 | 6404 | |
| 10397 | 1 | 기초 | 통계학개론 | 3 | 3 | 한성안 | 월주1/월주2/목주4 | 6501 | |
| 10398 | 1 | 기초 | 통계학개론 | 3 | 3 | 한성안 | 화주3/목주1/목주2 | 6501 | |
| [경영학과] | | | | | | | | | |
| 수강코드 | 학년 | 구분 | 교과목명 | 학점 | 시수 | 담당교수 | 시간 | 강의실 | 비고 |
| 10404 | 2 | 전필 | 경력개발과취업준비 | 1 | 1 | 조현달 | 수주9 | 6421 | |
| 10401 | 2 | 전필 | 인적자원관리 | 3 | 3 | 공명달 | 월주3/수주5/수주6 | 6409 | 영어강의 |
| 10402 | 2 | 전필 | 재무관리 | 3 | 3 | 이재석 | 월주5/월주6/목주3 | 6404 | 영어강의 |
| 10399 | 2 | 전선 | 광고론 | 3 | 3 | 김재협 | 화주7/목주5/목주6 | 6404 | 영어강의 |
| 10400 | 2 | 전선 | 서비스마케팅 | 3 | 3 | 김우성 | 수주4/금주1/금주2 | 6404 | 영어강의 |
| 10403 | 2 | 전선 | 전산회계 | 3 | 3 | 박해수 | 화주1/화주2/화주3 | 6502 | |
| 10405 | 3 | 전필 | 경영전략 | 3 | 3 | 조현달 | 월주5/월주6/목주3 | 6521 | 영어강의 |
| 10406 | 3 | 전선 | 데이터베이스(캡스톤디자인) | 3 | 3 | 오치재 | 화주7/목주5/목주6 | 6501 | |
| 10407 | 3 | 전선 | 중급재무회계 | 3 | 3 | 박해수 | 월주4/수주1/수주2 | 6420 | |
| 10408 | 3 | 전선 | 증권시장론 | 3 | 3 | 이재석 | 화주5/화주6/금주3 | 6404 | |
| 10409 | 3 | 전선 | 품질경영 | 3 | 3 | 장성기 | 수주5/수주6/월주3 | 6421 | |
| 10410 | 4 | 전선 | 경영사례연구 | 3 | 3 | 김재협 | 월주7/월주8/화주4 | 6404 | |
| 10411 | 4 | 전선 | 글로벌경영 | 3 | 3 | 오치재 | 화주3/목주1/목주2 | 6507 | 영어강의 |
| 10412 | 4 | 전선 | 물류관리 | 3 | 3 | 장성기 | 수주3/금주5/금주6 | 6607 | |
| 10413 | 4 | 전선 | 창업경영론 | 3 | 3 | 공명달 | 화주5/화주6/금주3 | 6607 | |

| [경찰행정학과 교양필수 및 기초.전공] | | | | | | | | | |
|-----------------------|----|----|-----------|----|----|------|-------------|-------|------|
| 수강코드 | 학년 | 구분 | 교과목명 | 학점 | 시수 | 담당교수 | 시간 | 강의실 | 비고 |
| 10004 | 1 | 교필 | 사고와표현Ⅱ | 2 | 2 | 정성식 | 월주5/월주6 | 6412 | 대학기초 |
| 10005 | 1 | 교필 | 사고와표현Ⅱ | 2 | 2 | 김종휘 | 월주5/월주6 | 6420 | 대학기초 |
| 10006 | 1 | 교필 | 사고와표현Ⅱ | 2 | 2 | 진영민 | 월주5/월주6 | 6410 | 대학기초 |
| 10007 | 1 | 교필 | 사고와표현Ⅱ | 2 | 2 | 이동문 | 수주1/수주2 | 6412 | 대학기초 |
| 10008 | 1 | 교필 | 사고와표현Ⅱ | 2 | 2 | 장병한 | 수주1/수주2 | 6410 | 대학기초 |
| 10009 | 1 | 교필 | 사고와표현Ⅱ | 2 | 2 | 장병한 | 목주5/목주6 | 6412 | 대학기초 |
| 10010 | 1 | 교필 | 사고와표현Ⅱ | 2 | 2 | 한양환 | 목주5/목주6 | 6410 | 대학기초 |
| 10011 | 1 | 교필 | 사고와표현Ⅱ | 2 | 2 | 김병태 | 목주5/목주6 | 6421 | 대학기초 |
| 10029 | 1 | 교필 | 공작윤리의이해 | 2 | 2 | 김인규 | 목주5/목주6 | 6403 | 인문소양 |
| 10030 | 1 | 교필 | 공작윤리의이해 | 2 | 2 | 김인규 | 수주1/수주2 | 6403 | 인문소양 |
| 10031 | 1 | 교필 | 동양고전과리더십 | 2 | 2 | 부남철 | 월주5/월주6 | 6402 | 인문소양 |
| 10086 | 1 | 교선 | 교양영어Ⅲ | 3 | 3 | 미정 | 월주1/월주2/목주4 | 6407 | 외국어 |
| 10087 | 1 | 교선 | 교양영어Ⅲ | 3 | 3 | 미정 | 월주1/월주2/목주4 | 6406 | 외국어 |
| 10088 | 1 | 교선 | 교양영어Ⅲ | 3 | 3 | 미정 | 월주3/수주5/수주6 | 6406 | 외국어 |
| 10089 | 1 | 교선 | 교양영어Ⅲ | 3 | 3 | 미정 | 월주3/수주5/수주6 | 6407 | 외국어 |
| 10094 | 1 | 교선 | 교양영어Ⅲ | 3 | 3 | 미정 | 수주3/금주5/금주6 | 6406 | 외국어 |
| 10620 | 1 | 기초 | 범죄예방론 | 3 | 3 | 이효민 | 화주1/화주2/금주4 | 6520 | |
| 10621 | 1 | 기초 | 범죄예방론 | 3 | 3 | 이효민 | 화주5/화주6/금주3 | 6520 | |
| 10617 | 1 | 기초 | 체포술Ⅱ | 3 | 3 | 주영길 | 월주1/월주2/월주3 | 10110 | |
| 10618 | 1 | 기초 | 체포술Ⅱ | 3 | 3 | 주영길 | 월주4/월주5/월주6 | 10110 | |
| 10619 | 1 | 기초 | 체포술Ⅱ | 3 | 3 | 주영길 | 목주4/목주5/목주6 | 10110 | |
| [경찰행정학과] | | | | | | | | | |
| 수강코드 | 학년 | 구분 | 교과목명 | 학점 | 시수 | 담당교수 | 시간 | 강의실 | 비고 |
| 10626 | 2 | 전필 | 경력개발과취업준비 | 1 | 1 | 정은경 | 수주3 | 6520 | |
| 10627 | 2 | 전필 | 경력개발과취업준비 | 1 | 1 | 오규철 | 수주4 | | |
| 10624 | 2 | 전필 | 경찰연구방법론 | 3 | 3 | 이상문 | 화주7/목주5/목주6 | 6520 | 영어강의 |
| 10625 | 2 | 전필 | 경찰연구방법론 | 3 | 3 | 이상문 | 화주4/목주7/목주8 | 6520 | 영어강의 |
| 10683 | 2 | 전필 | 경찰연구방법론 | 3 | 3 | 이상문 | 토주5/토주6/토주7 | A1303 | 별도반 |
| 10622 | 2 | 전필 | 비교경찰제도론 | 3 | 3 | 이효민 | 수주4/금주1/금주2 | 6520 | 영어강의 |
| 10623 | 2 | 전필 | 비교경찰제도론 | 3 | 3 | 이효민 | 월주7/월주8/월주9 | 6520 | 영어강의 |
| 10634 | 2 | 전선 | 경찰영어Ⅱ | 3 | 3 | 정은경 | 화주1/화주2/금주4 | 6410 | 영어강의 |
| 10635 | 2 | 전선 | 경찰영어Ⅱ | 3 | 3 | 정은경 | 화주5/화주6/금주3 | 6412 | 영어강의 |
| 10630 | 2 | 전선 | 경찰학Ⅱ | 3 | 3 | 오규철 | 화주3/목주1/목주2 | 6520 | 영어강의 |
| 10631 | 2 | 전선 | 경찰학Ⅱ | 3 | 3 | 오규철 | 월주5/월주6/목주3 | 6520 | 영어강의 |
| 10689 | 2 | 전선 | 경찰학Ⅱ | 3 | 3 | 이효민 | 토주8/토주9/토아1 | A1303 | 별도반 |
| 10632 | 2 | 전선 | 교정학 | 3 | 3 | 정은경 | 화주3/목주1/목주2 | 6421 | |
| 10633 | 2 | 전선 | 교정학 | 3 | 3 | 정은경 | 수주4/금주1/금주2 | 6421 | |
| 10628 | 2 | 전선 | 형법총론 | 3 | 3 | 류석준 | 월주4/수주1/수주2 | 6406 | |
| 10629 | 2 | 전선 | 형법총론 | 3 | 3 | 류석준 | 월주3/수주5/수주6 | 6405 | |

| [경찰행정학과] | | | | | | | | | |
|----------|----|----|---------|----|----|------|-------------|-------|------|
| 수강코드 | 학년 | 구분 | 교과목명 | 학점 | 시수 | 담당교수 | 시간 | 강의실 | 비고 |
| 10656 | 3 | 전필 | 경찰인사관리론 | 3 | 3 | 이효민 | 월주4/수주1/수주2 | 6520 | |
| 10657 | 3 | 전필 | 경찰인사관리론 | 3 | 3 | 이효민 | 월주3/수주5/수주6 | 6520 | |
| 10658 | 3 | 전필 | 범죄통계학 | 3 | 3 | 이상문 | 화주8/금주7/금주8 | 6502 | |
| 10663 | 3 | 전선 | 테러정책론 | 3 | 3 | 신승균 | 화주1/화주2/금주4 | 6609 | |
| 10664 | 3 | 전선 | 테러정책론 | 3 | 3 | 신승균 | 화주3/목주1/목주2 | 6609 | |
| 10659 | 3 | 전선 | 한국사Ⅱ | 3 | 3 | 윤경호 | 화주3/목주1/목주2 | 6405 | |
| 10660 | 3 | 전선 | 한국사Ⅱ | 3 | 3 | 윤경호 | 월주5/월주6/목주3 | 6405 | |
| 10661 | 3 | 전선 | 형사소송법Ⅱ | 3 | 3 | 미정 | 목주4/목주5/목주6 | 6408 | |
| 10662 | 3 | 전선 | 형사소송법Ⅱ | 3 | 3 | 미정 | 목주7/목주8/목주9 | 6408 | |
| 10671 | 4 | 전선 | 경찰경비론 | 3 | 3 | 신승균 | 화주5/화주6/금주3 | 6421 | |
| 10669 | 4 | 전선 | 피해자학 | 3 | 3 | 신승균 | 화주7/목주5/목주6 | 6503 | 영어강의 |
| 10670 | 4 | 전선 | 피해자학 | 3 | 3 | 신승균 | 화주4/목주7/목주8 | 6507 | 영어강의 |
| 10673 | 4 | 전선 | 피해자학 | 3 | 3 | 신승균 | 수야2/수야3/수야4 | A1303 | 별도반 |
| 10672 | 4 | 전선 | 한국경찰제도사 | 3 | 3 | 오규철 | 월주4/수주1/수주2 | 6507 | |
| 10682 | 4 | 전선 | 한국경찰제도사 | 3 | 3 | 오규철 | 토주1/토주2/토주3 | A1303 | 별도반 |

| [국제무역학과 교양필수 및 기초.전공] | | | | | | | | | |
|-----------------------|----|----|----------------|----|----|------|-------------|-----------|-------------|
| 수강코드 | 학년 | 구분 | 교과목명 | 학점 | 시수 | 담당교수 | 시간 | 강의실 | 비고 |
| 10004 | 1 | 교필 | 사고와표현 II | 2 | 2 | 정성식 | 월주5/월주6 | 6412 | 대학기초 |
| 10005 | 1 | 교필 | 사고와표현 II | 2 | 2 | 김종휘 | 월주5/월주6 | 6420 | 대학기초 |
| 10006 | 1 | 교필 | 사고와표현 II | 2 | 2 | 진영민 | 월주5/월주6 | 6410 | 대학기초 |
| 10007 | 1 | 교필 | 사고와표현 II | 2 | 2 | 이동문 | 수주1/수주2 | 6412 | 대학기초 |
| 10008 | 1 | 교필 | 사고와표현 II | 2 | 2 | 장병한 | 수주1/수주2 | 6410 | 대학기초 |
| 10009 | 1 | 교필 | 사고와표현 II | 2 | 2 | 장병한 | 목주5/목주6 | 6412 | 대학기초 |
| 10010 | 1 | 교필 | 사고와표현 II | 2 | 2 | 한양환 | 목주5/목주6 | 6410 | 대학기초 |
| 10011 | 1 | 교필 | 사고와표현 II | 2 | 2 | 김병대 | 목주5/목주6 | 6421 | 대학기초 |
| 10033 | 1 | 교필 | 기업과윤리 | 2 | 2 | 방준식 | 수주1/수주2 | 6402 | 인문소양 |
| 10032 | 1 | 교필 | 유교와경영 | 2 | 2 | 배병삼 | 월주5/월주6 | 6403 | 인문소양 |
| 10090 | 1 | 교선 | 교양영어 III | 3 | 3 | 미정 | 화주5/화주6/금주3 | 6409 | 외국어 |
| 10091 | 1 | 교선 | 교양영어 III | 3 | 3 | 미정 | 화주5/화주6/금주3 | 6407 | 외국어 |
| 10092 | 1 | 교선 | 교양영어 III | 3 | 3 | 미정 | 화주3/목주1/목주2 | 6408 | 외국어 |
| 10093 | 1 | 교선 | 교양영어 III | 3 | 3 | 미정 | 화주3/목주1/목주2 | 6406 | 외국어 |
| 10094 | 1 | 교선 | 교양영어 III | 3 | 3 | 미정 | 수주3/금주5/금주6 | 6406 | 외국어 |
| 10285 | 1 | 기초 | 경영학원론 | 3 | 3 | 선우건 | 월주1/월주2/화주3 | 6521 | |
| 10286 | 1 | 기초 | 경영학원론 | 3 | 3 | 선우건 | 화주1/화주2/목주4 | 6521 | |
| 10287 | 1 | 기초 | 무역학원론 | 3 | 3 | 허광욱 | 수주5/목주1/목주2 | 6521 | |
| 10288 | 1 | 기초 | 무역학원론 | 3 | 3 | 최서규 | 금주1/금주2/금주3 | 6521 | |
| [국제무역학과] | | | | | | | | | |
| 수강코드 | 학년 | 구분 | 교과목명 | 학점 | 시수 | 담당교수 | 시간 | 강의실 | 비고 |
| 10289 | 2 | 전필 | 경력개발과취업준비 | 1 | 1 | 허광욱 | 금주5 | 6521 | |
| 11570 | 2 | 전필 | 실전토익 II | 3 | 3 | 권기양 | 화주3/목주1/목주2 | 2305 | 영어강의 |
| 10291 | 2 | 전선 | 무역결제론 | 3 | 3 | 노승혁 | 수주1/수주2/목주3 | 6508 | 영어강의 |
| 10290 | 2 | 전선 | 무역계약론 | 3 | 3 | 허광욱 | 목주5/금주6/금주7 | 6521 | |
| 10292 | 2 | 전선 | 무역영어연습 | 3 | 3 | 하강현 | 수주3/목주7/목주8 | 6508/6521 | 영어강의 |
| 10293 | 2 | 전선 | 무역영어연습 | 3 | 3 | 하강현 | 수야1/금야3/금야4 | 6508 | 영어강의/글로벌교과목 |
| 10295 | 2 | 전선 | 비즈니스영작문 | 3 | 3 | 선우건 | 월주7/월주8/목주6 | 6521 | |
| 10294 | 2 | 전선 | 전산화계 | 3 | 3 | 박해수 | 월주1/월주2/월주3 | 6502 | |
| 10296 | 3 | 전필 | 국제무역론 | 3 | 3 | 유창근 | 목주1/목주2/금주5 | 6508 | |
| 10298 | 3 | 전선 | 국제매매법 | 3 | 3 | 하강현 | 월주7/월주8/화주8 | 6508 | |
| 10300 | 3 | 전선 | 무역서식연습(캡스톤디자인) | 3 | 3 | 노승혁 | 화주5/화주6/금주6 | 6508 | |
| 10299 | 3 | 전선 | 무역창업론 | 3 | 3 | 선우건 | 월주3/목주7/목주8 | 6508 | |
| 10297 | 3 | 전선 | 외환론 | 2 | 2 | 노승혁 | 금주7/금주8 | 6508 | |
| 10303 | 4 | 전선 | 국제계약영어 | 3 | 3 | 허광욱 | 화주6/수주7/수주8 | 6521 | 영어강의 |
| 10301 | 4 | 전선 | 국제무역세미나 | 3 | 3 | 유창근 | 화주7/화주8/수주6 | 6521 | |
| 10305 | 4 | 전선 | 동남아시아장론 II | 3 | 3 | 노승혁 | 수야1/금야3/금야4 | 6521 | 글로벌교과목 |
| 10302 | 4 | 전선 | 비즈니스영어연습 | 3 | 3 | 송영수 | 수주1/수주2/수주3 | 6521 | |
| 10304 | 4 | 전선 | 현장무역실습 II | 3 | 3 | 하강현 | 월야4/목야3/목야4 | 6521 | 글로벌교과목 |

| [부동산금융학과 교양필수 및 기초.전공] | | | | | | | | | |
|------------------------|----|----|------------------|----|----|------|-------------|------|------|
| 수강코드 | 학년 | 구분 | 교과목명 | 학점 | 시수 | 담당교수 | 시간 | 강의실 | 비고 |
| 10004 | 1 | 교필 | 사고와표현 II | 2 | 2 | 정성식 | 월주5/월주6 | 6412 | 대학기초 |
| 10005 | 1 | 교필 | 사고와표현 II | 2 | 2 | 김중휘 | 월주5/월주6 | 6420 | 대학기초 |
| 10006 | 1 | 교필 | 사고와표현 II | 2 | 2 | 진영민 | 월주5/월주6 | 6410 | 대학기초 |
| 10007 | 1 | 교필 | 사고와표현 II | 2 | 2 | 이동문 | 수주1/수주2 | 6412 | 대학기초 |
| 10008 | 1 | 교필 | 사고와표현 II | 2 | 2 | 장병한 | 수주1/수주2 | 6410 | 대학기초 |
| 10009 | 1 | 교필 | 사고와표현 II | 2 | 2 | 장병한 | 목주5/목주6 | 6412 | 대학기초 |
| 10010 | 1 | 교필 | 사고와표현 II | 2 | 2 | 한양환 | 목주5/목주6 | 6410 | 대학기초 |
| 10011 | 1 | 교필 | 사고와표현 II | 2 | 2 | 김병대 | 목주5/목주6 | 6421 | 대학기초 |
| 10033 | 1 | 교필 | 기업과윤리 | 2 | 2 | 방준식 | 수주1/수주2 | 6402 | 인문소양 |
| 10032 | 1 | 교필 | 유교와경영 | 2 | 2 | 배병삼 | 월주5/월주6 | 6403 | 인문소양 |
| 10090 | 1 | 교선 | 교양영어 III | 3 | 3 | 미정 | 화주5/화주6/금주3 | 6409 | 외국어 |
| 10091 | 1 | 교선 | 교양영어 III | 3 | 3 | 미정 | 화주5/화주6/금주3 | 6407 | 외국어 |
| 10092 | 1 | 교선 | 교양영어 III | 3 | 3 | 미정 | 화주3/목주1/목주2 | 6408 | 외국어 |
| 10093 | 1 | 교선 | 교양영어 III | 3 | 3 | 미정 | 화주3/목주1/목주2 | 6406 | 외국어 |
| 10094 | 1 | 교선 | 교양영어 III | 3 | 3 | 미정 | 수주3/금주5/금주6 | 6406 | 외국어 |
| 10177 | 1 | 기초 | 금융의이해 | 3 | 3 | 추준석 | 화주1/화주2/금주4 | 6507 | 영어강의 |
| 10178 | 1 | 기초 | 부동산의이해 | 3 | 3 | 박도영 | 월주3/수주5/수주6 | 6507 | 영어강의 |
| [부동산금융학과] | | | | | | | | | |
| 수강코드 | 학년 | 구분 | 교과목명 | 학점 | 시수 | 담당교수 | 시간 | 강의실 | 비고 |
| 10185 | 2 | 전필 | 경력개발과취업준비 | 1 | 1 | 서정열 | 목주4 | 6507 | |
| 10179 | 2 | 전선 | 거시경제학 | 3 | 3 | 정동준 | 화주1/화주2/금주4 | 6412 | |
| 10180 | 2 | 전선 | 국제재무관리 | 3 | 3 | 김종규 | 금주7/금주8/금주9 | 6412 | |
| 10181 | 2 | 전선 | 부동산경제학 | 3 | 3 | 박상현 | 화주7/목주5/목주6 | 6507 | |
| 10182 | 2 | 전선 | 부동산금융론 | 2 | 2 | 박경선 | 수주5/수주6 | 6412 | 영어강의 |
| 10183 | 2 | 전선 | 부동산사법 II | 2 | 2 | 서성수 | 월주7/월주8 | 6412 | |
| 10184 | 2 | 전선 | 증권시장관계법 | 3 | 3 | 정성숙 | 수주4/금주1/금주2 | 6412 | |
| 10186 | 3 | 전선 | 부동산공법연습 | 2 | 2 | 방택훈 | 금주1/금주2 | 6609 | |
| 10187 | 3 | 전선 | 부동산정책론 | 3 | 3 | 심형석 | 수주7/수주8/수주9 | 6412 | 영어강의 |
| 10188 | 3 | 전선 | 사이버증권투자 | 3 | 3 | 정동준 | 화주5/화주6/금주3 | 6503 | 영어강의 |
| 10189 | 3 | 전선 | 자산운용및투자전략 | 3 | 3 | 추준석 | 화주7/목주5/목주6 | 6609 | |
| 10190 | 3 | 전선 | 파생금융상품론 | 3 | 3 | 박경선 | 월주5/월주6/목주3 | 6507 | |
| 10191 | 4 | 전선 | 금융자산관리연습 | 3 | 3 | 이채도 | 월주3/수주5/수주6 | 6609 | |
| 10192 | 4 | 전선 | 부동산감정평가론 | 3 | 3 | 박상현 | 월주5/월주6/목주3 | 6609 | |
| 10193 | 4 | 전선 | 부동산개발세미나(캡스톤디자인) | 3 | 3 | 서정열 | 수주4/금주1/금주2 | 6507 | 영어강의 |
| 10194 | 4 | 전선 | 시사부동산·금융세미나 | 3 | 3 | 이영수 | 화주5/화주6/금주3 | 6609 | 영어강의 |

| [행정학과 교양필수 및 기초.전공] | | | | | | | | | |
|---------------------|----|----|-----------|----|----|------|-------------|------|------|
| 수강코드 | 학년 | 구분 | 교과목명 | 학점 | 시수 | 담당교수 | 시간 | 강의실 | 비고 |
| 10004 | 1 | 교필 | 사고와표현Ⅱ | 2 | 2 | 정성식 | 월주5/월주6 | 6412 | 대학기초 |
| 10005 | 1 | 교필 | 사고와표현Ⅱ | 2 | 2 | 김중휘 | 월주5/월주6 | 6420 | 대학기초 |
| 10006 | 1 | 교필 | 사고와표현Ⅱ | 2 | 2 | 진영민 | 월주5/월주6 | 6410 | 대학기초 |
| 10007 | 1 | 교필 | 사고와표현Ⅱ | 2 | 2 | 이동문 | 수주1/수주2 | 6412 | 대학기초 |
| 10008 | 1 | 교필 | 사고와표현Ⅱ | 2 | 2 | 장병한 | 수주1/수주2 | 6410 | 대학기초 |
| 10009 | 1 | 교필 | 사고와표현Ⅱ | 2 | 2 | 장병한 | 목주5/목주6 | 6412 | 대학기초 |
| 10010 | 1 | 교필 | 사고와표현Ⅱ | 2 | 2 | 한양환 | 목주5/목주6 | 6410 | 대학기초 |
| 10011 | 1 | 교필 | 사고와표현Ⅱ | 2 | 2 | 김병태 | 목주5/목주6 | 6421 | 대학기초 |
| 10029 | 1 | 교필 | 공작윤리의이해 | 2 | 2 | 김인규 | 목주5/목주6 | 6403 | 인문소양 |
| 10030 | 1 | 교필 | 공작윤리의이해 | 2 | 2 | 김인규 | 수주1/수주2 | 6403 | 인문소양 |
| 10031 | 1 | 교필 | 동양고전과리더십 | 2 | 2 | 부남철 | 월주5/월주6 | 6402 | 인문소양 |
| 10086 | 1 | 교선 | 교양영어Ⅲ | 3 | 3 | 미정 | 월주1/월주2/목주4 | 6407 | 외국어 |
| 10087 | 1 | 교선 | 교양영어Ⅲ | 3 | 3 | 미정 | 월주1/월주2/목주4 | 6406 | 외국어 |
| 10088 | 1 | 교선 | 교양영어Ⅲ | 3 | 3 | 미정 | 월주3/수주5/수주6 | 6406 | 외국어 |
| 10089 | 1 | 교선 | 교양영어Ⅲ | 3 | 3 | 미정 | 월주3/수주5/수주6 | 6407 | 외국어 |
| 10094 | 1 | 교선 | 교양영어Ⅲ | 3 | 3 | 미정 | 수주3/금주5/금주6 | 6406 | 외국어 |
| 10814 | 1 | 전선 | 사회복지행정론 | 3 | 3 | 배정훈 | 화주5/화주6/금주3 | 6420 | 영어강의 |
| 10813 | 1 | 기초 | 한국사Ⅱ | 3 | 3 | 윤경호 | 월주3/수주5/수주6 | 6607 | 영어강의 |
| 10812 | 1 | 기초 | 행정학Ⅱ | 3 | 3 | 허철행 | 화주3/목주1/목주2 | 6402 | |
| [행정학과] | | | | | | | | | |
| 수강코드 | 학년 | 구분 | 교과목명 | 학점 | 시수 | 담당교수 | 시간 | 강의실 | 비고 |
| 10817 | 2 | 전필 | 경력개발과취업준비 | 1 | 1 | 윤경호 | 목주7 | 6607 | |
| 10816 | 2 | 전필 | 지역개발사례연구 | 3 | 3 | 이원일 | 화주7/목주5/목주6 | 6508 | 영어강의 |
| 11226 | 2 | 전필 | 행정학연습 | 3 | 3 | 배정훈 | 수주3/금주5/금주6 | 6404 | 영어강의 |
| 10820 | 2 | 전선 | 행정문장연습Ⅱ | 3 | 3 | 권택우 | 화주5/화주6/금주3 | 6608 | |
| 10818 | 2 | 전선 | 행정법Ⅱ | 3 | 3 | 유상현 | 월주7/월주8/수주7 | 6408 | |
| 10821 | 2 | 전선 | 행정전공영어Ⅱ | 3 | 3 | 허철행 | 월주4/수주1/수주2 | 6404 | 영어강의 |
| 10822 | 3 | 전필 | 정책학원론 | 3 | 3 | 김중양 | 월주7/월주8/수주7 | 6608 | 영어강의 |
| 10825 | 3 | 전선 | 사회보장론 | 3 | 3 | 윤경호 | 화주7/목주5/목주6 | 6607 | |
| 10824 | 3 | 전선 | 사회복지법제론 | 3 | 3 | 유상현 | 월주4/수주1/수주2 | 6408 | 영어강의 |
| 10823 | 3 | 전선 | 지역사회복지론 | 3 | 3 | 이원일 | 화주5/화주6/금주3 | 6403 | |
| 10831 | 4 | 전선 | 사회복지실천기술론 | 3 | 3 | 미정 | 월주5/월주6/목주3 | 6408 | |
| 10830 | 4 | 전선 | 사회복지실천론 | 3 | 3 | 김도엽 | 금주1/금주2/금주3 | 6408 | |
| 10832 | 4 | 전선 | 사회복지윤리와철학 | 3 | 3 | 김인규 | 화주4/목주7/목주8 | 6405 | |
| 10829 | 4 | 전선 | 사회복지정책론 | 3 | 3 | 김중양 | 월주3/수주5/수주6 | 6608 | |

| [컴퓨터공학과 교양필수 및 기초.전공] | | | | | | | | | |
|-----------------------|----|----|------------------------|----|----|---------|-------------------------|------|------|
| 수강코드 | 학년 | 구분 | 교과목명 | 학점 | 시수 | 담당교수 | 시간 | 강의실 | 비고 |
| 10012 | 1 | 교필 | 사고와표현 II | 2 | 2 | 윤영인 | 월주1/월주2 | 1506 | 대학기초 |
| 10013 | 1 | 교필 | 사고와표현 II | 2 | 2 | 진영민 | 월주1/월주2 | 1507 | 대학기초 |
| 10014 | 1 | 교필 | 사고와표현 II | 2 | 2 | 김경애 | 수주5/수주6 | 1506 | 대학기초 |
| 10015 | 1 | 교필 | 사고와표현 II | 2 | 2 | 김종휘 | 수주5/수주6 | 1507 | 대학기초 |
| 10016 | 1 | 교필 | 사고와표현 II | 2 | 2 | 이동문 | 금주1/금주2 | 1506 | 대학기초 |
| 10017 | 1 | 교필 | 사고와표현 II | 2 | 2 | 박현경 | 금주1/금주2 | 1507 | 대학기초 |
| 11047 | 1 | 교필 | 논어의지혜 | 2 | 2 | 성호준/정성식 | | | 대학필수 |
| 10035 | 1 | 교필 | U(유비쿼터스)-시대의 창의적 사고 | 2 | 2 | 미정 | 수주5/수주6 | 1504 | 인문소양 |
| 10036 | 1 | 교필 | U(유비쿼터스)-시대의 창의적 사고 | 2 | 2 | 미정 | 금주1/금주2 | 1504 | 인문소양 |
| 10034 | 1 | 교필 | 직업윤리와장인정신 | 2 | 2 | 미정 | 월주1/월주2 | 1504 | 인문소양 |
| 11054 | 1 | 기초 | 기초프로젝트 | 3 | 3 | 박미경 | 화주7/목주5/목주6 | 1606 | 영어강의 |
| 11052 | 1 | 기초 | 디지털공학 | 3 | 3 | 김상현 | 월주5/월주6/목주3 | 1503 | |
| 11053 | 1 | 기초 | 웹제작및설계 | 3 | 3 | 황건용 | 월주4/수주1/수주2 | 1601 | |
| [컴퓨터공학과] | | | | | | | | | |
| 수강코드 | 학년 | 구분 | 교과목명 | 학점 | 시수 | 담당교수 | 시간 | 강의실 | 비고 |
| 11060 | 2 | 전필 | 경력개발과취업준비 | 1 | 1 | 김상현 | 수주8 | 1503 | |
| 11059 | 2 | 전선 | 객체지향언어 | 3 | 3 | 김병주 | 월주7/월주8/수주7 | 1606 | |
| 11056 | 2 | 전선 | 데이터베이스프로그래밍 | 3 | 3 | 황건용 | 화주3/목주1/목주2 | 1601 | 영어강의 |
| 11055 | 2 | 전선 | 데이터통신(컴퓨터네트워크) | 3 | 3 | 이창범 | 월주4/수주1/수주2 | 1503 | |
| 11058 | 2 | 전선 | 운영체제 | 3 | 3 | 김병주 | 수주3/금주5/금주6 | 1503 | |
| 11057 | 2 | 전선 | 컴퓨터프로그래밍 II | 3 | 3 | 김병욱 | 화주5/화주6/금주3 | 1601 | 영어강의 |
| 11063 | 3 | 전선 | JAVA프로젝트 | 3 | 3 | 김병주 | 화주5/화주6/금주3 | 1607 | 영어강의 |
| 11064 | 3 | 전선 | 네트워크프로그래밍 | 3 | 3 | 김병주 | 화주8/금주7/금주8 | 1606 | |
| 11061 | 3 | 전선 | 정보처리특강 | 3 | 3 | 김상현 | 화주3/목주1/목주2 | 1503 | |
| 11062 | 3 | 전선 | 컴퓨터공학전문과과정 II (캡스톤디자인) | 6 | 6 | 김진환 | 월주5/월주6/수주5/수주6/금주5/금주6 | 1213 | 영어강의 |
| 11067 | 4 | 전필 | 컴퓨터공학종합설계 II | 3 | 3 | 김병욱 | 월주5/월주6/목주3 | 1606 | |
| 11068 | 4 | 전선 | 리눅스서버시스템 | 3 | 3 | 김진환 | 화주5/화주6/금주3 | 1606 | |
| 11065 | 4 | 전선 | 전공연구 | 3 | 3 | 김상현 | 수주4/금주1/금주2 | 1606 | 영어강의 |

| [교통공학과 교양필수 및 기초.전공] | | | | | | | | | |
|----------------------|----|----|-----------------------|----|----|---------|-------------------------|------|------|
| 수강코드 | 학년 | 구분 | 교과목명 | 학점 | 시수 | 담당교수 | 시간 | 강의실 | 비고 |
| 10012 | 1 | 교필 | 사고와표현 II | 2 | 2 | 윤영인 | 월주1/월주2 | 1506 | 대학기초 |
| 10013 | 1 | 교필 | 사고와표현 II | 2 | 2 | 진영민 | 월주1/월주2 | 1507 | 대학기초 |
| 10014 | 1 | 교필 | 사고와표현 II | 2 | 2 | 김경애 | 수주5/수주6 | 1506 | 대학기초 |
| 10015 | 1 | 교필 | 사고와표현 II | 2 | 2 | 김종휘 | 수주5/수주6 | 1507 | 대학기초 |
| 10016 | 1 | 교필 | 사고와표현 II | 2 | 2 | 이동문 | 금주1/금주2 | 1506 | 대학기초 |
| 10017 | 1 | 교필 | 사고와표현 II | 2 | 2 | 박현경 | 금주1/금주2 | 1507 | 대학기초 |
| 11047 | 1 | 교필 | 논어의지혜 | 2 | 2 | 성호준/정성식 | | | 대학필수 |
| 10035 | 1 | 교필 | U(유비쿼터스)-시대의 창의적 사고 | 2 | 2 | 미정 | 수주5/수주6 | 1504 | 인문소양 |
| 10036 | 1 | 교필 | U(유비쿼터스)-시대의 창의적 사고 | 2 | 2 | 미정 | 금주1/금주2 | 1504 | 인문소양 |
| 10034 | 1 | 교필 | 직업윤리와장인정신 | 2 | 2 | 미정 | 월주1/월주2 | 1504 | 인문소양 |
| 11003 | 1 | 기초 | 문제해결방법론 | 3 | 3 | 한순희 | 화주7/목주5/목주6 | 1609 | |
| 11004 | 1 | 기초 | 컴퓨터활용실습 | 3 | 3 | 한순희 | 월주5/월주6/목주3 | 1609 | 영어강의 |
| [교통공학과] | | | | | | | | | |
| 수강코드 | 학년 | 구분 | 교과목명 | 학점 | 시수 | 담당교수 | 시간 | 강의실 | 비고 |
| 11000 | 2 | 전필 | 경력개발과취업준비 | 1 | 1 | 이시복 | 수주9 | 1506 | |
| 10981 | 2 | 전필 | 교통계획 | 3 | 3 | 최양원 | 수주4/금주1/금주2 | 1505 | 영어강의 |
| 10982 | 2 | 전선 | 교통시스템데이터베이스론 | 3 | 3 | 한순희 | 월주3/수주5/수주6 | 1609 | |
| 11002 | 2 | 전선 | 교통지리정보시스템(GIS) | 3 | 3 | 미정 | 화주3/목주1/목주2 | 1609 | |
| 11001 | 2 | 전선 | 도시계획론 | 3 | 3 | 미정 | 화주1/화주2/금주4 | 1506 | |
| 10978 | 3 | 전선 | U-Traffic II (캡스톤디자인) | 6 | 6 | 임창식 | 화주5/화주6/수주4/금주1/금주2/금주3 | 1602 | |
| 10976 | 3 | 전선 | 교통관리시스템설계실습 | 3 | 3 | 미정 | 월주4/수주1/수주2 | 1606 | |
| 10977 | 3 | 전선 | 교통시스템운영관리 II | 6 | 6 | 이시복 | 월주3/월주5/월주6/수주5/수주6/목주3 | 1602 | 영어강의 |
| 10975 | 3 | 전선 | 통행배정모형 | 3 | 3 | 미정 | 화주3/목주1/목주2 | 1508 | |
| 10971 | 4 | 전선 | U-Traffic IV | 3 | 3 | 최양원 | 월주1/월주2/목주4 | 1602 | |
| 10974 | 4 | 전선 | 교통공학및ITS전공연구 | 3 | 3 | 미정 | 수주3/금주5/금주6 | 1603 | |
| 10972 | 4 | 전선 | 교통관련법규 | 3 | 3 | 미정 | 화주5/화주6/금주3 | 1610 | |
| 10973 | 4 | 전선 | 교통시스템운영관리IV | 3 | 3 | 이시복 | 화주7/목주5/목주6 | 1602 | |

| [사이버경찰학과 교양필수 및 기초.전공] | | | | | | | | | |
|------------------------|----|----|---------------------|----|----|---------|-------------------------|------|------|
| 수강코드 | 학년 | 구분 | 교과목명 | 학점 | 시수 | 담당교수 | 시간 | 강의실 | 비고 |
| 10012 | 1 | 교필 | 사고와표현 II | 2 | 2 | 윤영인 | 월주1/월주2 | 1506 | 대학기초 |
| 10013 | 1 | 교필 | 사고와표현 II | 2 | 2 | 진영민 | 월주1/월주2 | 1507 | 대학기초 |
| 10014 | 1 | 교필 | 사고와표현 II | 2 | 2 | 김경애 | 수주5/수주6 | 1506 | 대학기초 |
| 10015 | 1 | 교필 | 사고와표현 II | 2 | 2 | 김종휘 | 수주5/수주6 | 1507 | 대학기초 |
| 10016 | 1 | 교필 | 사고와표현 II | 2 | 2 | 이동문 | 금주1/금주2 | 1506 | 대학기초 |
| 10017 | 1 | 교필 | 사고와표현 II | 2 | 2 | 박현경 | 금주1/금주2 | 1507 | 대학기초 |
| 11047 | 1 | 교필 | 논어의지혜 | 2 | 2 | 성호준/정성식 | | | 대학필수 |
| 10035 | 1 | 교필 | U(유비쿼터스)-시대의 창의적 사고 | 2 | 2 | 미정 | 수주5/수주6 | 1504 | 인문소양 |
| 10034 | 1 | 교필 | 직업윤리와장인정신 | 2 | 2 | 미정 | 월주1/월주2 | 1504 | 인문소양 |
| 11005 | 1 | 기초 | 문제해결방법론 | 3 | 3 | 소길자 | 월주3/수주5/수주6 | 1508 | |
| 11007 | 1 | 기초 | 사이버포렌식개론 | 3 | 3 | 안미정 | 화주1/화주2/금주4 | 1508 | 영어강의 |
| 11006 | 1 | 기초 | 시스템활용 | 3 | 3 | 소길자 | 월주5/월주6/목주3 | 1508 | |
| [사이버경찰학과] | | | | | | | | | |
| 수강코드 | 학년 | 구분 | 교과목명 | 학점 | 시수 | 담당교수 | 시간 | 강의실 | 비고 |
| 11024 | 2 | 전필 | 경력개발과취업준비 | 1 | 1 | 안미정 | 수주9 | 1603 | |
| 11008 | 2 | 전선 | JAVA프로그래밍 II | 3 | 3 | 정민포 | 화주3/목주1/목주2 | 1603 | |
| 11010 | 2 | 전선 | 데이터베이스보안 | 3 | 3 | 김성진 | 금주1/금주2/금주3 | 1609 | |
| 11012 | 2 | 전선 | 리눅스서버 | 3 | 3 | 소길자 | 화주1/화주2/금주4 | 1612 | 영어강의 |
| 11011 | 2 | 전선 | 보안알고리즘 | 3 | 3 | 김성진 | 금주5/금주6/금주7 | 1508 | |
| 11009 | 2 | 전선 | 서버취약점분석 | 3 | 3 | 안미정 | 월주4/수주1/수주2 | 1609 | |
| 11013 | 2 | 전선 | 컴퓨터네트워크 | 3 | 3 | 이원열 | 월주5/월주6/목주3 | 1506 | 영어강의 |
| 11015 | 3 | 전선 | 네트워크보안솔루션구축 | 3 | 3 | 이원열 | 화주5/화주6/금주3 | 1612 | |
| 11016 | 3 | 전선 | 네트워크포렌식실습 | 3 | 3 | 안미정 | 수주4/금주1/금주2 | 1610 | |
| 11019 | 3 | 전선 | 보안솔루션개발 II (캡스톤디자인) | 6 | 6 | 정민포 | 월주3/화주7/수주5/수주6/목주5/목주6 | 1610 | 영어강의 |
| 11020 | 3 | 전선 | 보안솔루션개발 II (캡스톤디자인) | 6 | 6 | 안미정 | 월주3/화주7/수주5/수주6/목주5/목주6 | 1603 | |
| 11014 | 3 | 전선 | 해킹프로그래밍 | 3 | 3 | 정민포 | 월주1/월주2/목주4 | 1609 | |
| 11023 | 4 | 전필 | 사이버보안프로젝트 II | 3 | 3 | 정민포 | 월주4/수주1/수주2 | 1610 | |
| 11022 | 4 | 전필 | 사이버수사학 | 3 | 3 | 류화진 | 화주1/화주2/금주4 | 1507 | |
| 11021 | 4 | 전선 | 차세대보안솔루션 | 2 | 2 | 이원열 | 목주5/목주6 | 1506 | |

| [건축학과 교양필수 및 기초.전공] | | | | | | | | | |
|---------------------|----|----|------------------------|----|----|---------|-----------------------------|------|------|
| 수강코드 | 학년 | 구분 | 교과목명 | 학점 | 시수 | 담당교수 | 시간 | 강의실 | 비고 |
| 10012 | 1 | 교필 | 사고와표현 II | 2 | 2 | 윤영인 | 월주1/월주2 | 1506 | 대학기초 |
| 10013 | 1 | 교필 | 사고와표현 II | 2 | 2 | 진영민 | 월주1/월주2 | 1507 | 대학기초 |
| 10014 | 1 | 교필 | 사고와표현 II | 2 | 2 | 김경애 | 수주5/수주6 | 1506 | 대학기초 |
| 10015 | 1 | 교필 | 사고와표현 II | 2 | 2 | 김종휘 | 수주5/수주6 | 1507 | 대학기초 |
| 10016 | 1 | 교필 | 사고와표현 II | 2 | 2 | 이동문 | 금주1/금주2 | 1506 | 대학기초 |
| 10017 | 1 | 교필 | 사고와표현 II | 2 | 2 | 박현경 | 금주1/금주2 | 1507 | 대학기초 |
| 11047 | 1 | 교필 | 논어의지혜 | 2 | 2 | 성호준/정성식 | | | 대학필수 |
| 10035 | 1 | 교필 | U(유비쿼터스)-시대의 창의적 사고 | 2 | 2 | 미정 | 수주5/수주6 | 1504 | 인문소양 |
| 10036 | 1 | 교필 | U(유비쿼터스)-시대의 창의적 사고 | 2 | 2 | 미정 | 금주1/금주2 | 1504 | 인문소양 |
| 10034 | 1 | 교필 | 직업윤리와장인정신 | 2 | 2 | 미정 | 월주1/월주2 | 1504 | 인문소양 |
| 11153 | 1 | 기초 | 건축개론 | 3 | 3 | 한희수 | 화주1/화주2/금주4 | 1510 | |
| 11017 | 1 | 기초 | 건축디자인과CAD II | 3 | 4 | 한희수 | 월주5/월주6/목주1/목주2 | 1511 | |
| 11018 | 1 | 기초 | 건축디자인과CAD II | 3 | 4 | 권도형 | 월주5/월주6/목주1/목주2 | 1512 | |
| [건축학과] | | | | | | | | | |
| 수강코드 | 학년 | 구분 | 교과목명 | 학점 | 시수 | 담당교수 | 시간 | 강의실 | 비고 |
| 11158 | 2 | 전필 | 경력개발과취업준비 | 1 | 1 | 김정민 | 화주8 | 1412 | |
| 11159 | 2 | 전필 | 도시·건축설계스튜디오 II | 6 | 7 | 김정민 | 월주1/월주2/월주3/목주5/목주6/목주7/목주8 | 1412 | |
| 11157 | 2 | 전선 | 건축구조학 II (구조역학) | 3 | 3 | 미정 | 수주5/수주6/수주7 | 1509 | |
| 11156 | 2 | 전선 | 건축내외장재료 | 3 | 3 | 이종균 | 수주4/금주1/금주2 | 1509 | 영어강의 |
| 11155 | 2 | 전선 | 건축환경(음향, 빛, 에너지) | 3 | 3 | 한희수 | 화주5/화주6/금주3 | 1509 | |
| 11160 | 3 | 전필 | 도시·건축설계스튜디오 IV(캡스톤디자인) | 6 | 7 | 신경철 | 화주5/화주6/화주7/금주5/금주6/금주7/금주8 | 1411 | |
| 11161 | 3 | 전선 | 건축계획론 II | 3 | 3 | 김정민 | 월주4/수주1/수주2 | 1510 | |
| 11163 | 3 | 전선 | 건축구조학 IV(철골구조) | 3 | 3 | 미정 | 월주5/월주6/월주7 | 1510 | |
| 11164 | 3 | 전선 | 도시학개론 | 2 | 2 | 한희수 | 목주5/목주6 | 1510 | |
| 11162 | 3 | 전선 | 친환경도시건축 | 3 | 3 | 미정 | 수주4/수주5/수주6 | 1510 | |
| 11165 | 4 | 전필 | 도시·건축설계스튜디오 VI | 3 | 4 | 김진한 | 금주5/금주6/금주7/금주8 | 1410 | |
| 11166 | 4 | 전선 | 건축및도시관련법규 | 3 | 3 | 신경철 | 월주5/월주6/목주3 | 1509 | |
| 11167 | 4 | 전선 | 건축시공및적산 II | 3 | 3 | 이종균 | 화주3/목주1/목주2 | 1510 | |
| 11169 | 4 | 전선 | 공정관리학 | 3 | 3 | 미정 | 수주1/수주2/수주3 | 1509 | |
| 11168 | 4 | 전선 | 현대도시건축론 | 3 | 3 | 신경철/김정민 | 화주7/목주5/목주6 | 1509 | |

| [그린자동차학과 교양필수 및 기초.전공] | | | | | | | | | |
|------------------------|----|----|---------------------|----|----|---------|-------------|------|------|
| 수강코드 | 학년 | 구분 | 교과목명 | 학점 | 시수 | 담당교수 | 시간 | 강의실 | 비고 |
| 10012 | 1 | 교필 | 사고와표현 II | 2 | 2 | 윤영인 | 월주1/월주2 | 1506 | 대학기초 |
| 10013 | 1 | 교필 | 사고와표현 II | 2 | 2 | 진영민 | 월주1/월주2 | 1507 | 대학기초 |
| 10014 | 1 | 교필 | 사고와표현 II | 2 | 2 | 김경애 | 수주5/수주6 | 1506 | 대학기초 |
| 10015 | 1 | 교필 | 사고와표현 II | 2 | 2 | 김종휘 | 수주5/수주6 | 1507 | 대학기초 |
| 10016 | 1 | 교필 | 사고와표현 II | 2 | 2 | 이동문 | 금주1/금주2 | 1506 | 대학기초 |
| 10017 | 1 | 교필 | 사고와표현 II | 2 | 2 | 박현경 | 금주1/금주2 | 1507 | 대학기초 |
| 11047 | 1 | 교필 | 논어의지혜 | 2 | 2 | 성호준/정성식 | | | 대학필수 |
| 10035 | 1 | 교필 | U(유비쿼터스)-시대의 창의적 사고 | 2 | 2 | 미정 | 수주5/수주6 | 1504 | 인문소양 |
| 10036 | 1 | 교필 | U(유비쿼터스)-시대의 창의적 사고 | 2 | 2 | 미정 | 금주1/금주2 | 1504 | 인문소양 |
| 10034 | 1 | 교필 | 직업윤리와장인정신 | 2 | 2 | 미정 | 월주1/월주2 | 1504 | 인문소양 |
| 11051 | 1 | 기초 | 기계공학법 | 3 | 3 | 이용연 | 화주7/목주5/목주6 | 1503 | |
| 11049 | 1 | 기초 | 논리회로의설계및응용 | 3 | 3 | 조남석 | 화주1/화주2/금주4 | 1503 | |
| 11050 | 1 | 기초 | 비주얼프로그래밍기초 | 3 | 3 | 황건용 | 월주5/월주6/목주3 | 1601 | |

| [실내건축학과] | | | | | | | | | |
|----------|----|----|-----------|----|----|------|-------------|------|------|
| 수강코드 | 학년 | 구분 | 교과목명 | 학점 | 시수 | 담당교수 | 시간 | 강의실 | 비고 |
| 10602 | 4 | 전선 | 실내건축포토폴리오 | 3 | 3 | 김정아 | 화주5/화주6/화주7 | 1502 | 영어강의 |
| 10600 | 4 | 전선 | 현장실무와시공 | 3 | 3 | 김정아 | 월주3/수주5/수주6 | 1502 | |

| [태권도학과 교양필수 및 기초.전공] | | | | | | | | | |
|----------------------|----|----|------------|----|----|------------|-----------------|--------------|------|
| 수강코드 | 학년 | 구분 | 교과목명 | 학점 | 시수 | 담당교수 | 시간 | 강의실 | 비고 |
| 10003 | 1 | 교필 | 사고와표현Ⅱ | 2 | 2 | 박지현 | 금주1/금주2 | 7206 | 대학기초 |
| 10018 | 1 | 교필 | 사고와표현Ⅱ | 2 | 2 | 정길화 | 화주1/화주2 | 6421 | 대학기초 |
| 10019 | 1 | 교필 | 사고와표현Ⅱ | 2 | 2 | 진영민 | 화주1/화주2 | 1505 | 대학기초 |
| 10020 | 1 | 교필 | 사고와표현Ⅱ | 2 | 2 | 이동문 | 수주5/수주6 | 1503 | 대학기초 |
| 10038 | 1 | 교필 | 스포츠교육학 | 2 | 2 | 안종학 | 금주1/금주2 | 2301 | 인문소양 |
| 10037 | 1 | 교필 | 스포츠와윤리 | 2 | 2 | 정성식 | 화주1/화주2 | 2301 | 인문소양 |
| 10095 | 1 | 교선 | 교양영어Ⅲ | 3 | 3 | 미정 | 월주5/월주6/목주3 | 2305 | 외국어 |
| 10096 | 1 | 교선 | 교양영어Ⅲ | 3 | 3 | 미정 | 월주5/월주6/목주3 | 2305-1 | 외국어 |
| 10097 | 1 | 교선 | 교양영어Ⅲ | 3 | 3 | 미정 | 월주4/수주1/수주2 | 2305 | 외국어 |
| 10333 | 1 | 기초 | 수영Ⅱ | 2 | 3 | 구효송 | 수주3/금주5/금주6 | 2305-1 | |
| 10390 | 1 | 기초 | 수영Ⅱ | 2 | 3 | 허정석 | 수주3/금주5/금주6 | 20100 | |
| 10340 | 1 | 기초 | 체조 | 2 | 3 | 유동현 | 화주7/목주5/목주6 | 20100 | |
| 10341 | 1 | 기초 | 체조 | 2 | 3 | 유동현 | 화주3/목주1/목주2 | 20100 | |
| 10321 | 1 | 기초 | 태권도기술의이해Ⅱ | 2 | 3 | 유동현 | 월주3/수주5/수주6 | 10106 | |
| 10437 | 1 | 기초 | 태권도기술의이해Ⅱ | 2 | 3 | 조성균 | 월주3/수주5/수주6 | 8201 | 영어강의 |
| 10391 | 1 | 기초 | 해양훈련 | 2 | 3 | 조성균 | | | 선수업 |
| 10392 | 1 | 기초 | 해양훈련 | 2 | 3 | 조성균 | | | 선수업 |
| [태권도학과] | | | | | | | | | |
| 수강코드 | 학년 | 구분 | 교과목명 | 학점 | 시수 | 담당교수 | 시간 | 강의실 | 비고 |
| 10359 | 2 | 전필 | 경력개발과취업준비 | 1 | 1 | 구효송 | 목주9 | 2307 | |
| 10357 | 2 | 전필 | 태권도사 | 2 | 2 | 이명환 | 월주1/월주2 | 2305-1 | |
| 10358 | 2 | 전필 | 태권도실기실습Ⅱ | 3 | 4 | 김종우 | 월주3/월주4/수주5/수주6 | 8101 | |
| 10349 | 2 | 전선 | 기초체력육성법 | 3 | 4 | Udo Moenig | 화주1/화주2/수주1/수주2 | 2106 | |
| 10350 | 2 | 전선 | 스포츠심리학 | 2 | 2 | 허정석 | 금주1/금주2 | 2307 | |
| 11571 | 2 | 전선 | 영문법Ⅱ | 3 | 3 | 권기양 | 화주1/화주2/금주4 | 2305 | |
| 10351 | 2 | 전선 | 운동역학 | 2 | 2 | 김종선 | 목주1/목주2 | 2304 | |
| 10352 | 2 | 전선 | 유단자품새 | 2 | 3 | 김종우 | 수주3/금주5/금주6 | 8201 | |
| 10356 | 2 | 전선 | 태권도겨루기론Ⅱ | 3 | 4 | Udo Moenig | 화주5/화주6/목주5/목주6 | 20100-1 | |
| 10376 | 3 | 전필 | 태권도실기실습Ⅳ | 3 | 4 | 구효송 | 월주1/월주2/수주5/수주6 | 8201/20100-1 | |
| 10366 | 3 | 전선 | 스포츠마케팅 | 2 | 2 | 조성균 | 화주5/화주6 | 2307 | |
| 10368 | 3 | 전선 | 스포츠영어강독Ⅱ | 2 | 2 | 구효송 | 수주1/수주2 | 2305-1 | 영어강의 |
| 10370 | 3 | 전선 | 스포츠영어회화Ⅱ | 2 | 2 | Udo Moenig | 목주1/목주2 | 2303 | 영어강의 |
| 10372 | 3 | 전선 | 응용품새프로젝트Ⅱ | 2 | 3 | 구효송 | 화주7/목주5/목주6 | 8201 | |
| 10374 | 3 | 전선 | 체육사 | 2 | 2 | 김종경 | 금주5/금주6 | 2307 | |
| 10379 | 3 | 전선 | 태권도응용겨루기Ⅱ | 2 | 3 | Udo Moenig | 월주5/월주6/목주3 | 8201 | |
| 10380 | 3 | 전선 | 트레이닝방법론 | 2 | 3 | 문경환 | 화주1/화주2/금주4 | 10106 | |
| 10382 | 4 | 전선 | 도장경영실습 | 2 | 3 | 김종경 | 화주1/화주2/금주4 | 2303 | |
| 10383 | 4 | 전선 | 비교무도실습 | 2 | 3 | 조성균 | 월주5/월주6/목주3 | 2101 | |
| 10384 | 4 | 전선 | 스포츠경영정보와적용 | 2 | 3 | 김종경 | 수주4/금주1/금주2 | 2303 | |
| 10387 | 4 | 전선 | 탁구 | 2 | 2 | 구효송 | 목주1/목주2 | 8101 | |
| 10389 | 4 | 전선 | 태권도실기실습Ⅵ | 2 | 3 | 박태형 | 월주3/수주5/수주6 | 2101 | |

| [동양무예학과 교양필수 및 기초.전공] | | | | | | | | | |
|-----------------------|----|----|-------------------|----|----|---------|-------------|---------------|------|
| 수강코드 | 학년 | 구분 | 교과목명 | 학점 | 시수 | 담당교수 | 시간 | 강의실 | 비고 |
| 10003 | 1 | 교필 | 사고와표현 II | 2 | 2 | 박지현 | 금주1/금주2 | 7206 | 대학기초 |
| 10018 | 1 | 교필 | 사고와표현 II | 2 | 2 | 정길화 | 화주1/화주2 | 6421 | 대학기초 |
| 10019 | 1 | 교필 | 사고와표현 II | 2 | 2 | 진영민 | 화주1/화주2 | 1505 | 대학기초 |
| 10020 | 1 | 교필 | 사고와표현 II | 2 | 2 | 이동문 | 수주5/수주6 | 1503 | 대학기초 |
| 10038 | 1 | 교필 | 스포츠교육학 | 2 | 2 | 안종학 | 금주1/금주2 | 2301 | 인문소양 |
| 10037 | 1 | 교필 | 스포츠와윤리 | 2 | 2 | 정성식 | 화주1/화주2 | 2301 | 인문소양 |
| 10095 | 1 | 교선 | 교양영어 III | 3 | 3 | 미정 | 월주5/월주6/목주3 | 2305 | 외국어 |
| 10096 | 1 | 교선 | 교양영어 III | 3 | 3 | 미정 | 월주5/월주6/목주3 | 2305-1 | 외국어 |
| 10097 | 1 | 교선 | 교양영어 III | 3 | 3 | 미정 | 월주4/수주1/수주2 | 2305 | 외국어 |
| 10353 | 1 | 기초 | 무예기초훈련법 II | 2 | 2 | 김민호 | 화주5/화주6 | 8102 | |
| 10354 | 1 | 기초 | 전공기초 III | 2 | 3 | 박귀순/홍병현 | 월주1/월주2/목주4 | 8101/8102 | |
| 10355 | 1 | 기초 | 전공기초 IV | 2 | 3 | 공시영/김기준 | 월주7/월주8/월주9 | 20100/8102 | |
| 10440 | 1 | 기초 | 하계훈련 | 2 | 3 | 정재성 | | | 선수업 |
| 10443 | 1 | 기초 | 하계훈련 | 2 | 3 | 설영환 | | | 선수업 |
| [동양무예학과] | | | | | | | | | |
| 수강코드 | 학년 | 구분 | 교과목명 | 학점 | 시수 | 담당교수 | 시간 | 강의실 | 비고 |
| 10360 | 2 | 전필 | 건강증진기공과태극권 I | 3 | 3 | 김민호/미정 | 월주3/수주5/수주6 | 8102 | 영어강의 |
| 10361 | 2 | 전필 | 경력개발과취업준비 | 1 | 1 | 박귀순 | 수주7 | 2301 | |
| 10362 | 2 | 전선 | 동양무예실습 II | 2 | 2 | 박귀순 | 화주5/화주6 | 8101 | |
| 10367 | 2 | 전선 | 응급처치및스포츠마사지 | 2 | 3 | 변성학 | 화주1/화주2/화주3 | 2304 | |
| 10369 | 2 | 전선 | 인체운동역학 | 2 | 2 | 미정 | 금주5/금주6 | 2301 | |
| 10363 | 2 | 전선 | 전공실기 III | 2 | 3 | 박귀순/김기준 | 화주7/목주5/목주6 | 8101/8102 | |
| 10364 | 2 | 전선 | 전공실기 IV | 2 | 3 | 공시영/고철진 | 월주7/월주8/월주9 | 20100-1/20100 | |
| 10373 | 3 | 전필 | 무예철학 | 3 | 3 | 박귀순 | 월주4/월주5/월주6 | 2307 | |
| 10371 | 3 | 전필 | 무예한문과고전 | 3 | 3 | 정재성 | 금주1/금주2/금주3 | 2305-1 | |
| 10377 | 3 | 전선 | 동양무예실습 IV | 2 | 2 | 김광수 | 화주5/화주6 | 20100 | |
| 10375 | 3 | 전선 | 운동과호흡법 | 3 | 3 | 김민호/김두섭 | 화주3/목주1/목주2 | 2307/8102 | |
| 10378 | 3 | 전선 | 전공실습 III | 2 | 3 | 박귀순/김기준 | 수주1/수주2/수주3 | 8101/8102 | 영어강의 |
| 10381 | 3 | 전선 | 전공실습 IV | 2 | 3 | 정재성/김광수 | 금주4/금주5/금주6 | 20100-1/2101 | |
| 10385 | 3 | 전선 | 체력측정평가와무예지도 | 2 | 2 | 정재성 | 수주7/수주8 | 2307 | |
| 10386 | 4 | 전선 | 무예인류학 | 3 | 3 | 김민호 | 수주7/수주8/수주9 | 2304 | |
| 10388 | 4 | 전선 | 민간무예건강관리법(추나, 괄사) | 3 | 3 | 박귀순 | 목주1/목주2/목주3 | 2301 | |
| 10544 | 4 | 전선 | 승마와무예 | 2 | 3 | 정재성 | | | 선수업 |

| [스포츠건강관리학과 교양필수 및 기초.전공] | | | | | | | | | |
|--------------------------|----|----|------------|----|----|------|-------------|--------|------|
| 수강코드 | 학년 | 구분 | 교과목명 | 학점 | 시수 | 담당교수 | 시간 | 강의실 | 비고 |
| 10003 | 1 | 교필 | 사고와표현 II | 2 | 2 | 박지현 | 금주1/금주2 | 7206 | 대학기초 |
| 10018 | 1 | 교필 | 사고와표현 II | 2 | 2 | 정길화 | 화주1/화주2 | 6421 | 대학기초 |
| 10019 | 1 | 교필 | 사고와표현 II | 2 | 2 | 진영민 | 화주1/화주2 | 1505 | 대학기초 |
| 10020 | 1 | 교필 | 사고와표현 II | 2 | 2 | 이동문 | 수주5/수주6 | 1503 | 대학기초 |
| 10038 | 1 | 교필 | 스포츠교육학 | 2 | 2 | 안종학 | 금주1/금주2 | 2301 | 인문소양 |
| 10037 | 1 | 교필 | 스포츠와윤리 | 2 | 2 | 정성식 | 화주1/화주2 | 2301 | 인문소양 |
| 10095 | 1 | 교선 | 교양영어 III | 3 | 3 | 미정 | 월주5/월주6/목주3 | 2305 | 외국어 |
| 10096 | 1 | 교선 | 교양영어 III | 3 | 3 | 미정 | 월주5/월주6/목주3 | 2305-1 | 외국어 |
| 10097 | 1 | 교선 | 교양영어 III | 3 | 3 | 미정 | 월주4/수주1/수주2 | 2305 | 외국어 |
| 10308 | 1 | 전선 | 특수체육 | 3 | 3 | 박재성 | 수주4/금주1/금주2 | 2305 | |
| 10309 | 1 | 기초 | 골프 II | 2 | 3 | 김철우 | 화주4/목주1/목주2 | 8301 | 영어강의 |
| 10310 | 1 | 기초 | 골프 II | 2 | 3 | 장명 | 화주5/화주6/금주3 | 8301 | 영어강의 |
| 10311 | 1 | 기초 | 수영 II | 2 | 3 | 안종학 | 목주4/목주5/목주6 | 2101 | 영어강의 |
| 10313 | 1 | 기초 | 수영 II | 2 | 3 | 미정 | 목주4/목주5/목주6 | 2305-1 | |
| 10317 | 1 | 기초 | 스포츠마사지및테이핑 | 2 | 3 | 이영조 | 월주1/월주2/목주4 | 2304 | |
| 10314 | 1 | 기초 | 스포츠해부학 | 2 | 2 | 김영일 | 금주5/금주6 | 2304 | 영어강의 |
| [스포츠건강관리학과] | | | | | | | | | |
| 수강코드 | 학년 | 구분 | 교과목명 | 학점 | 시수 | 담당교수 | 시간 | 강의실 | 비고 |
| 10319 | 2 | 전필 | 경력개발과취업준비 | 1 | 1 | 안종학 | 월주7 | 2301 | |
| 10318 | 2 | 전필 | 스포츠경영론 | 3 | 3 | 장명 | 월주4/수주1/수주2 | 2303 | |
| 10332 | 2 | 전선 | CPR및응급처치 | 2 | 3 | 김귀백 | 월주3/수주5/수주6 | 2304 | |
| 10328 | 2 | 전선 | 구기운동 | 2 | 2 | 박재성 | 금주5/금주6 | 8101 | 영어강의 |
| 10323 | 2 | 전선 | 수상스포츠 I | 2 | 3 | 안종학 | | | 선수업 |
| 10326 | 2 | 전선 | 수상스포츠 I | 2 | 3 | 김철우 | | | 선수업 |
| 10334 | 2 | 전선 | 스포츠관광프로그램 | 2 | 2 | 김철우 | 목주5/목주6 | 2303 | |
| 10327 | 2 | 전선 | 스포츠영양학 | 3 | 3 | 김귀백 | 화주5/화주6/금주3 | 2305 | 영어강의 |
| 10322 | 2 | 전선 | 체육측정평가 | 2 | 3 | 김귀백 | 수주4/금주1/금주2 | 2304 | |
| 10337 | 3 | 전필 | 스포츠이벤트기획론 | 3 | 3 | 박재성 | 월주1/월주2/목주4 | 2305 | |
| 10336 | 3 | 전필 | 운동처방및실습 | 3 | 3 | 김귀백 | 수주3/금주5/금주6 | 2305 | |
| 10343 | 3 | 전선 | 성인질환과운동 | 2 | 2 | 김영일 | 수주1/수주2 | 2304 | |
| 10342 | 3 | 전선 | 수중재활운동 | 2 | 3 | 임광택 | 목주4/목주5/목주6 | 2307 | |
| 10339 | 3 | 전선 | 체력육성법 | 2 | 3 | 김영일 | 화주5/화주6/금주3 | 2304 | |
| 10338 | 3 | 전선 | 테니스 | 2 | 3 | 안종학 | 화주1/화주2/화주3 | 2305-1 | |
| 10346 | 4 | 전선 | 스포츠사업기획 | 2 | 2 | 장명 | 금주5/금주6 | 2303 | |
| 10344 | 4 | 전선 | 스포츠의학 | 3 | 3 | 김영일 | 월주5/월주6/수주3 | 2304 | |
| 10345 | 4 | 전선 | 유산소운동 | 2 | 2 | 박재성 | 수주5/수주6 | 2305 | |

| [간호학과 교양필수 및 기초.전공] | | | | | | | | | |
|---------------------|----|----|---------------|----|----|------|-------------------------|------|------|
| 수강코드 | 학년 | 구분 | 교과목명 | 학점 | 시수 | 담당교수 | 시간 | 강의실 | 비고 |
| 10021 | 1 | 교필 | 사고와표현 II | 2 | 2 | 배병삼 | 화주5/화주6 | 6413 | 대학기초 |
| 10022 | 1 | 교필 | 사고와표현 II | 2 | 2 | 이진희 | 화주5/화주6 | 6410 | 대학기초 |
| 10023 | 1 | 교필 | 사고와표현 II | 2 | 2 | 이동문 | 목주1/목주2 | 6404 | 대학기초 |
| 10024 | 1 | 교필 | 사고와표현 II | 2 | 2 | 정성식 | 목주1/목주2 | 6403 | 대학기초 |
| 10025 | 1 | 교필 | 사고와표현 II | 2 | 2 | 김인규 | 금주5/금주6 | 6412 | 대학기초 |
| 10026 | 1 | 교필 | 사고와표현 II | 2 | 2 | 윤영인 | 금주5/금주6 | 6410 | 대학기초 |
| 10027 | 1 | 교필 | 사고와표현 II | 2 | 2 | 정길화 | 금주5/금주6 | 6507 | 대학기초 |
| 10039 | 1 | 교필 | 동서양의생명윤리 | 2 | 2 | 이동문 | 화주5/화주6 | 5401 | 인문소양 |
| 10040 | 1 | 교필 | 예절과문화 | 2 | 2 | 김윤경 | 목주1/목주2 | 5401 | 인문소양 |
| 10041 | 1 | 교필 | 예절과문화 | 2 | 2 | 김윤경 | 금주5/금주6 | 5301 | 인문소양 |
| 10499 | 1 | 기초 | 간호용어 | 1 | 1 | 김소희 | 수주3 | 5414 | 영어강의 |
| 10500 | 1 | 기초 | 간호용어 | 1 | 1 | 김소희 | 목주3 | 5413 | 영어강의 |
| 10494 | 1 | 기초 | 미생물학 | 2 | 2 | 미정 | 수주5/수주6 | 5412 | |
| 10498 | 1 | 기초 | 미생물학 | 2 | 2 | 미정 | 목주5/목주6 | 5412 | |
| 10501 | 1 | 기초 | 해부생리및실습 I | 3 | 4 | 백한금 | 월주2/월주3/화주6/화주7 | 5403 | |
| 10502 | 1 | 기초 | 해부생리및실습 I | 3 | 4 | 백한금 | 월주5/월주6/화주3/화주4 | 5403 | |
| 10503 | 1 | 기초 | 해부생리및실습 I | 3 | 4 | 백한금 | 월주7/월주8/화주1/화주2 | 5403 | |
| [간호학과] | | | | | | | | | |
| 수강코드 | 학년 | 구분 | 교과목명 | 학점 | 시수 | 담당교수 | 시간 | 강의실 | 비고 |
| 10518 | 2 | 전필 | OSCE를활용한기본간호학 | 1 | 1 | 최은정 | 월주7 | 5303 | 영어강의 |
| 10522 | 2 | 전필 | OSCE를활용한기본간호학 | 1 | 1 | 최은정 | 목주5 | 5303 | 영어강의 |
| 10523 | 2 | 전필 | OSCE를활용한기본간호학 | 1 | 1 | 최은정 | 수주6 | 5303 | 영어강의 |
| 10508 | 2 | 전필 | 간호윤리 | 1 | 1 | 미정 | 월주3 | 5301 | |
| 10528 | 2 | 전필 | 경력개발과취업준비 | 1 | 1 | 김소희 | 수주1 | 5301 | |
| 10505 | 2 | 전필 | 기본간호학 II | 2 | 2 | 최은정 | 월주5/월주6 | 5301 | |
| 10525 | 2 | 전필 | 기본간호학실제 II | 2 | 2 | 최은정 | 화주7/화주8 | 5303 | |
| 10526 | 2 | 전필 | 기본간호학실제 II | 2 | 2 | 최은정 | 수주7/수주8 | 5303 | |
| 10527 | 2 | 전필 | 기본간호학실제 II | 2 | 2 | 최은정 | 목주6/목주7 | 5303 | |
| 10512 | 2 | 전필 | 병태생리학 | 2 | 2 | 미정 | 수주2/수주3 | 5301 | |
| 10509 | 2 | 전필 | 비판적사고와간호과정 | 2 | 2 | 이성화 | 금주5/금주6 | 5402 | |
| 10510 | 2 | 전필 | 비판적사고와간호과정 | 2 | 2 | 이성화 | 금주7/금주8 | 5402 | |
| 10506 | 2 | 전필 | 성인간호학 I | 3 | 3 | 조규영 | 화주1/화주2/금주4 | 5301 | |
| 10507 | 2 | 전필 | 아동간호학 I | 2 | 2 | 김소희 | 화주5/화주6 | 5301 | |
| 10504 | 2 | 전필 | 약리학 | 2 | 2 | 조규영 | 목주1/목주2 | 5301 | |
| 10552 | 2 | 전선 | 보건교육방법론 | 2 | 2 | 공명달 | 월주5/월주6 | 5414 | |
| 10551 | 2 | 전선 | 사회복지학개론 | 3 | 3 | 정구진 | 수주7/수주8/금주7 | 5412 | |
| 10530 | 2 | 전선 | 의료서비스외국어회화 II | 2 | 3 | 미정 | 화주1/화주2/금주4 | 5412 | |
| 10529 | 2 | 전선 | 조사방법론 | 1 | 1 | 미정 | 월주2 | 5301 | |
| 10531 | 3 | 전필 | 성인간호학 III | 3 | 3 | 조규영 | 월주4/수주1/수주2 | 5413 | |
| 10532 | 3 | 전필 | 성인간호학실습 II | 2 | 6 | 조규영 | 월아1/월아2/월아3/월아4/화아1/화아2 | 5201 | |

| [간호학과] | | | | | | | | | |
|--------|----|----|-----------------|----|----|------------|-------------------------|------|------|
| 수강코드 | 학년 | 구분 | 교과목명 | 학점 | 시수 | 담당교수 | 시간 | 강의실 | 비고 |
| 10533 | 3 | 전필 | 성인간호학실습 II | 2 | 6 | 손봉희/강선희/미정 | 화야3/화야4/수야1/수야2/수야3/수야4 | 5301 | |
| 10534 | 3 | 전필 | 시뮬레이션을활용한중환자간호학 | 1 | 1 | 조규영 | 목주5 | 5313 | 영어강의 |
| 10535 | 3 | 전필 | 아동간호학III | 2 | 2 | 김소희 | 화주1/화주2 | 5413 | |
| 10540 | 3 | 전필 | 아동간호학실습 II | 2 | 6 | 김소희 | 화야3/화야4/수야1/수야2/수야3/수야4 | 5201 | |
| 10541 | 3 | 전필 | 아동간호학실습 II | 2 | 6 | 김소희/미정 | 목야1/목야2/목야3/목야4/금야1/금야2 | 5301 | |
| 10537 | 3 | 전필 | 여성건강간호학 II | 3 | 3 | 김소희 | 월주3/수주5/수주6 | 5413 | |
| 10538 | 3 | 전필 | 여성건강간호학실습 II | 2 | 6 | 손봉희/미정 | 목야1/목야2/목야3/목야4/금야1/금야2 | 5201 | |
| 10539 | 3 | 전필 | 여성건강간호학실습 II | 2 | 6 | 미정 | 월야1/월야2/월야3/월야4/금야3/금야4 | 5301 | |
| 10536 | 3 | 전필 | 정신간호학 II | 2 | 2 | 최숙희 | 금주1/금주2 | 5413 | |
| 10542 | 3 | 전필 | 지역사회간호학 I | 2 | 2 | 김신희 | 화주5/화주6 | 5413 | |
| 10571 | 3 | 전선 | 보건사업관리 | 3 | 3 | 공명달 | 화주8/금주7/금주8 | 5413 | |
| 10570 | 3 | 전선 | 사회복지행정론 | 3 | 3 | 정구진 | 월주3/수주5/수주6 | 5414 | |
| 10543 | 3 | 전선 | 의료코디네이터 | 2 | 2 | 미정 | 목주5/목주6 | 5413 | |
| 10558 | 4 | 전필 | 간호관리학 II | 1 | 1 | 미정 | 화주2 | 5414 | |
| 10565 | 4 | 전필 | 간호관리학임상실습 II | 1 | 3 | 미정 | 금주1/금주2/금주3 | 5402 | |
| 10572 | 4 | 전필 | 간호관리학임상실습 II | 1 | 3 | 미정/미정 | 금야1/금야2/금야3 | 5101 | |
| 10576 | 4 | 전필 | 보건의료법규 | 1 | 1 | 미정 | 목주2 | 5414 | |
| 10573 | 4 | 전필 | 정신간호학실습 II | 1 | 3 | 김신희 | 목야1/목야2/목야3 | 5101 | |
| 10574 | 4 | 전필 | 정신간호학실습 II | 1 | 3 | 송은경 | 금주7/금주8/금주9 | 5101 | |
| 10575 | 4 | 전필 | 지역사회간호학III | 2 | 2 | 김신희 | 목주5/목주6 | 5414 | |
| 10556 | 4 | 전필 | 지역사회간호학실습 II | 1 | 3 | 김신희 | 수야1/수야2/수야3 | 5101 | |
| 10557 | 4 | 전필 | 지역사회간호학실습 II | 1 | 3 | 김신희/김은주 | 월야1/월야2/월야3 | 5101 | |
| 10578 | 4 | 전선 | 선택실습 | 1 | 3 | 손봉희 | 금주7/금주8/금주9 | 5404 | |
| 10579 | 4 | 전선 | 선택실습 | 1 | 3 | 미정 | 금주4/금주5/금주6 | 5403 | |
| 10599 | 4 | 전선 | 자원봉사론 | 3 | 3 | 미정 | 화주1/화주2/금주4 | 5401 | |
| 10577 | 4 | 전선 | 주요국가의료관습 | 2 | 2 | 미정 | 수주7/수주8 | 5414 | |

| [물리치료학과 교양필수 및 기초.전공] | | | | | | | | | |
|-----------------------|----|----|---------------|----|----|------|-------------------------------------|------|------|
| 수강코드 | 학년 | 구분 | 교과목명 | 학점 | 시수 | 담당교수 | 시간 | 강의실 | 비고 |
| 10021 | 1 | 교필 | 사고와표현 II | 2 | 2 | 배병삼 | 화주5/화주6 | 6413 | 대학기초 |
| 10022 | 1 | 교필 | 사고와표현 II | 2 | 2 | 이진희 | 화주5/화주6 | 6410 | 대학기초 |
| 10023 | 1 | 교필 | 사고와표현 II | 2 | 2 | 이동문 | 목주1/목주2 | 6404 | 대학기초 |
| 10024 | 1 | 교필 | 사고와표현 II | 2 | 2 | 정성식 | 목주1/목주2 | 6403 | 대학기초 |
| 10025 | 1 | 교필 | 사고와표현 II | 2 | 2 | 김인규 | 금주5/금주6 | 6412 | 대학기초 |
| 10026 | 1 | 교필 | 사고와표현 II | 2 | 2 | 윤영인 | 금주5/금주6 | 6410 | 대학기초 |
| 10027 | 1 | 교필 | 사고와표현 II | 2 | 2 | 정길화 | 금주5/금주6 | 6507 | 대학기초 |
| 10039 | 1 | 교필 | 동서양의생명윤리 | 2 | 2 | 이동문 | 화주5/화주6 | 5401 | 인문소양 |
| 10040 | 1 | 교필 | 예절과문화 | 2 | 2 | 김윤경 | 목주1/목주2 | 5401 | 인문소양 |
| 10041 | 1 | 교필 | 예절과문화 | 2 | 2 | 김윤경 | 금주5/금주6 | 5301 | 인문소양 |
| 10580 | 1 | 기초 | 해부학 I | 3 | 3 | 이윤섭 | 월주5/월주6/목주3 | 5502 | 영어강의 |
| 10581 | 1 | 기초 | 해부학 II | 3 | 3 | 천송희 | 화주3/목주1/목주2 | 5402 | |
| [물리치료학과] | | | | | | | | | |
| 수강코드 | 학년 | 구분 | 교과목명 | 학점 | 시수 | 담당교수 | 시간 | 강의실 | 비고 |
| 10584 | 2 | 전필 | 경력개발과취업준비 | 1 | 1 | 김명권 | 목주2 | 5502 | |
| 10582 | 2 | 전필 | 병리학 | 3 | 3 | 장상훈 | 월주1/월주2/월주3 | 5502 | |
| 10583 | 2 | 전필 | 신경과학 | 3 | 3 | 천송희 | 화주7/목주5/목주6 | 5502 | 영어강의 |
| 10552 | 2 | 전선 | 보건교육방법론 | 2 | 2 | 공명달 | 월주5/월주6 | 5414 | |
| 10585 | 2 | 전선 | 보건통계학 | 2 | 2 | 이미숙 | 수주1/수주2 | 5502 | |
| 10551 | 2 | 전선 | 사회복지학개론 | 3 | 3 | 정구진 | 수주7/수주8/금주7 | 5412 | |
| 10530 | 2 | 전선 | 의료서비스외국어회화 II | 2 | 3 | 미정 | 화주1/화주2/금주4 | 5412 | |
| 10587 | 2 | 전선 | 임상심리학 | 2 | 2 | 이미숙 | 수주3/수주4 | 5502 | |
| 10586 | 2 | 전선 | 임상운동학 | 3 | 3 | 김명권 | 화주3/금주3/금주4 | 5502 | |
| 10591 | 3 | 전필 | 근골격계물리치료학및실습 | 3 | 4 | 미정 | 목주1/목주2/목주3/목주4 | 5513 | |
| 10588 | 3 | 전필 | 소아물리치료학및실습 | 3 | 4 | 류효정 | 월주1/월주2/월주3/월주4 | 5513 | |
| 10589 | 3 | 전필 | 신경계물리치료학및실습 | 3 | 4 | 김명권 | 화주5/화주6/금주1/금주2 | 5513 | |
| 10590 | 3 | 전필 | 질환별물리치료 I | 3 | 3 | 이윤섭 | 화주1/화주2/금주4 | 5513 | |
| 10593 | 3 | 전선 | 물리치료연구방법 | 2 | 2 | 이윤섭 | 수주5/수주6 | 5513 | |
| 10571 | 3 | 전선 | 보건사업관리 | 3 | 3 | 공명달 | 화주8/금주7/금주8 | 5413 | |
| 10592 | 3 | 전선 | 보조기및의지학 | 2 | 2 | 장상훈 | 월주6/월주7 | 5513 | |
| 10570 | 3 | 전선 | 사회복지행정론 | 3 | 3 | 정구진 | 월주3/수주5/수주6 | 5414 | |
| 10543 | 3 | 전선 | 의료코디네이터 | 2 | 2 | 미정 | 목주5/목주6 | 5413 | |
| 10595 | 4 | 전필 | 소아물리치료임상실습 | 3 | 9 | 천송희 | 월주9/월주1/월주2/월주3/월주4/금주1/금주2/금주3/금주4 | 5512 | |
| 10594 | 4 | 전필 | 스포츠물리치료학및실습 | 3 | 4 | 김명권 | 수주1/수주2/수주3/수주4 | 5512 | |
| 10596 | 4 | 전필 | 심폐물리치료임상실습 | 3 | 9 | 이윤섭 | 목주5/목주6/목주7/목주8/금주9/금주1/금주2/금주3/금주4 | 5512 | |
| 10597 | 4 | 전선 | 공중보건학 | 2 | 2 | 천송희 | 월주5/월주6 | 5512 | |
| 10598 | 4 | 전선 | 보건관계법규 | 2 | 2 | 천송희 | 수주6/수주7 | 5512 | |
| 10599 | 4 | 전선 | 자원봉사론 | 3 | 3 | 미정 | 화주1/화주2/금주4 | 5401 | |
| 10577 | 4 | 전선 | 주요국가의료관습 | 2 | 2 | 미정 | 수주7/수주8 | 5414 | |

| [치위생학과 교양필수 및 기초.전공] | | | | | | | | | |
|----------------------|----|----|--------------------|----|----|------|---|------|------|
| 수강코드 | 학년 | 구분 | 교과목명 | 학점 | 시수 | 담당교수 | 시간 | 강의실 | 비고 |
| 10021 | 1 | 교필 | 사고와표현 II | 2 | 2 | 배병삼 | 화주5/화주6 | 6413 | 대학기초 |
| 10022 | 1 | 교필 | 사고와표현 II | 2 | 2 | 이진희 | 화주5/화주6 | 6410 | 대학기초 |
| 10023 | 1 | 교필 | 사고와표현 II | 2 | 2 | 이동문 | 목주1/목주2 | 6404 | 대학기초 |
| 10024 | 1 | 교필 | 사고와표현 II | 2 | 2 | 정성식 | 목주1/목주2 | 6403 | 대학기초 |
| 10025 | 1 | 교필 | 사고와표현 II | 2 | 2 | 김인규 | 금주5/금주6 | 6412 | 대학기초 |
| 10026 | 1 | 교필 | 사고와표현 II | 2 | 2 | 윤영인 | 금주5/금주6 | 6410 | 대학기초 |
| 10027 | 1 | 교필 | 사고와표현 II | 2 | 2 | 정길화 | 금주5/금주6 | 6507 | 대학기초 |
| 10039 | 1 | 교필 | 동서양의생명윤리 | 2 | 2 | 이동문 | 화주5/화주6 | 5401 | 인문소양 |
| 10040 | 1 | 교필 | 예절과문화 | 2 | 2 | 김윤경 | 목주1/목주2 | 5401 | 인문소양 |
| 10041 | 1 | 교필 | 예절과문화 | 2 | 2 | 김윤경 | 금주5/금주6 | 5301 | 인문소양 |
| 11372 | 1 | 기초 | 구강조직발생학 | 2 | 2 | 미정 | 화주1/화주2 | 5603 | |
| 11374 | 1 | 기초 | 임상치의학용어 | 1 | 1 | 이병호 | 월주4 | 5612 | 영어강의 |
| 11373 | 1 | 기초 | 해부생리학 | 3 | 3 | 송주민 | 수주1/수주2/수주3 | 5613 | |
| 11371 | 1 | 전선 | 두경부해부학 | 2 | 2 | 정순정 | 금주1/금주2 | 5612 | |
| [치위생학과] | | | | | | | | | |
| 수강코드 | 학년 | 구분 | 교과목명 | 학점 | 시수 | 담당교수 | 시간 | 강의실 | 비고 |
| 11387 | 2 | 전필 | 경력개발과취업준비 | 1 | 1 | 이병호 | 월주6 | 5613 | |
| 11376 | 2 | 전필 | 공중구강보건학 | 3 | 3 | 김민지 | 금주1/금주2/금주3 | 5613 | |
| 11382 | 2 | 전필 | 구강방사선학및실습 I | 2 | 2 | 최유진 | 수주5/수주6 | 5604 | |
| 11378 | 2 | 전필 | 예방치과학실습 | 2 | 2 | 이병호 | 화주5/화주6 | 5602 | |
| 11379 | 2 | 전필 | 예방치과학실습 | 2 | 2 | 이병호 | 화주7/화주8 | 5602 | |
| 11383 | 2 | 전필 | 임상치과과정실습 II | 2 | 3 | 미정 | 목주7/목주8/목주9 | 5602 | |
| 11384 | 2 | 전필 | 임상치과과정실습 II | 2 | 3 | 미정 | 목주1/목주2/목주3 | 5602 | |
| 11385 | 2 | 전필 | 임상치위생학및실습 II | 2 | 2 | 미정 | 월주1/월주2 | 5613 | |
| 11386 | 2 | 전필 | 임상치위생학및실습 II | 2 | 2 | 미정 | 월주3/월주4 | 5613 | |
| 10552 | 2 | 전선 | 보건교육방법론 | 2 | 2 | 공명달 | 월주5/월주6 | 5414 | |
| 10551 | 2 | 전선 | 사회복지학개론 | 3 | 3 | 정구진 | 수주7/수주8/금주7 | 5412 | |
| 10530 | 2 | 전선 | 의료서비스외국어회화 II | 2 | 3 | 미정 | 화주1/화주2/금주4 | 5412 | |
| 11388 | 2 | 전선 | 임상치과학 I (치과보존과정) | 2 | 2 | 미정 | 수주1/수주2 | 5612 | |
| 11389 | 2 | 전선 | 임상치과학 II (소아치과과정) | 2 | 2 | 남용태 | 화주1/화주2 | 5612 | |
| 11390 | 2 | 전선 | 임상치과학 III (치과보철과정) | 2 | 2 | 박현민 | 목주5/목주6 | 5612 | |
| 11402 | 3 | 전필 | 구강병리학 | 2 | 2 | 정순정 | 금주3/금주4 | 5612 | |
| 11405 | 3 | 전필 | 임상치위생학및실습 IV | 3 | 4 | 최유진 | 월주6/월주7/월주8/월주9 | 5602 | |
| 11406 | 3 | 전필 | 임상치위생학및실습 IV | 3 | 4 | 최유진 | 월주1/월주2/월주3/월주4 | 5602 | |
| 11403 | 3 | 전필 | 현장임상실습 II | 3 | 9 | 미정 | 월1/월2/월3/월4/월5/월6/월7/월8/월9/수1/수2 | 5602 | |
| 11404 | 3 | 전필 | 현장임상실습 II | 3 | 9 | 이병호 | 수3/수4/목1/목2/목3/목4/목5/목6/목7/목8/목9/금1/금2/금3 | 5602 | |
| 11409 | 3 | 전선 | 구강내과학 | 2 | 2 | 이주희 | 목주1/목주2 | 5612 | |
| 11407 | 3 | 전선 | 구강보건통계학 | 2 | 2 | 이병호 | 금주1/금주2 | 5312 | |
| 10571 | 3 | 전선 | 보건사업관리 | 3 | 3 | 공명달 | 화주8/금주7/금주8 | 5413 | |
| 10570 | 3 | 전선 | 사회복지행정론 | 3 | 3 | 정구진 | 월주3/수주5/수주6 | 5414 | |

| [치위생학과] | | | | | | | | | |
|---------|----|----|--------------|----|----|------|-----------------|------|----|
| 수강코드 | 학년 | 구분 | 교과목명 | 학점 | 시수 | 담당교수 | 시간 | 강의실 | 비고 |
| 10543 | 3 | 전선 | 의료코디네이터 | 2 | 2 | 미정 | 목주5/목주6 | 5413 | |
| 11601 | 3 | 전선 | 지역사회구강보건학및실습 | 2 | 4 | 미정 | 수주1/수주2/수주3/수주4 | 5602 | |
| 11602 | 3 | 전선 | 지역사회구강보건학및실습 | 2 | 4 | 미정 | 수주6/수주7/수주8/수주9 | 5602 | |
| 11408 | 3 | 전선 | 치과경영관리학 | 2 | 2 | 미정 | 화주1/화주2 | 5613 | |
| 10599 | 4 | 전선 | 자원봉사론 | 3 | 3 | 미정 | 화주1/화주2/금주4 | 5401 | |
| 10577 | 4 | 전선 | 주요국가의료관습 | 2 | 2 | 미정 | 수주7/수주8 | 5414 | |

| [의료경영학과 교양필수 및 기초.전공] | | | | | | | | | |
|-----------------------|----|----|---------------|----|----|------|-----------------|------|------|
| 수강코드 | 학년 | 구분 | 교과목명 | 학점 | 시수 | 담당교수 | 시간 | 강의실 | 비고 |
| 10021 | 1 | 교필 | 사고와표현 II | 2 | 2 | 배병삼 | 화주5/화주6 | 6413 | 대학기초 |
| 10022 | 1 | 교필 | 사고와표현 II | 2 | 2 | 이진희 | 화주5/화주6 | 6410 | 대학기초 |
| 10023 | 1 | 교필 | 사고와표현 II | 2 | 2 | 이동문 | 목주1/목주2 | 6404 | 대학기초 |
| 10024 | 1 | 교필 | 사고와표현 II | 2 | 2 | 정성식 | 목주1/목주2 | 6403 | 대학기초 |
| 10025 | 1 | 교필 | 사고와표현 II | 2 | 2 | 김인규 | 금주5/금주6 | 6412 | 대학기초 |
| 10026 | 1 | 교필 | 사고와표현 II | 2 | 2 | 윤영인 | 금주5/금주6 | 6410 | 대학기초 |
| 10027 | 1 | 교필 | 사고와표현 II | 2 | 2 | 정길화 | 금주5/금주6 | 6507 | 대학기초 |
| 10039 | 1 | 교필 | 동서양의생명윤리 | 2 | 2 | 이동문 | 화주5/화주6 | 5401 | 인문소양 |
| 10040 | 1 | 교필 | 예절과문화 | 2 | 2 | 김윤경 | 목주1/목주2 | 5401 | 인문소양 |
| 10041 | 1 | 교필 | 예절과문화 | 2 | 2 | 김윤경 | 금주5/금주6 | 5301 | 인문소양 |
| 10546 | 1 | 기초 | 기초의학용어 | 2 | 2 | 미정 | 수주1/수주2 | 5412 | |
| 10547 | 1 | 기초 | 보건정보관리 | 3 | 3 | 공명달 | 월주1/월주2/화주3 | 5412 | |
| 10545 | 1 | 기초 | 보건행정학 | 3 | 3 | 오창석 | 수주4/금주1/금주2 | 5414 | |
| [의료경영학과] | | | | | | | | | |
| 수강코드 | 학년 | 구분 | 교과목명 | 학점 | 시수 | 담당교수 | 시간 | 강의실 | 비고 |
| 10550 | 2 | 전필 | 경력개발과취업준비 | 1 | 1 | 황미정 | 목주3 | 5402 | |
| 10548 | 2 | 전필 | 보건의료데이터베이스 | 3 | 3 | 오진희 | 화주7/목주5/목주6 | 5312 | |
| 10549 | 2 | 전필 | 보건의료인사관리 | 3 | 3 | 오창석 | 월주4/수주1/수주2 | 5414 | |
| 10554 | 2 | 전선 | 병리학개론 | 3 | 3 | 미정 | 수주4/금주1/금주2 | 5412 | |
| 10552 | 2 | 전선 | 보건교육방법론 | 2 | 2 | 공명달 | 월주5/월주6 | 5414 | |
| 10551 | 2 | 전선 | 사회복지학개론 | 3 | 3 | 정구진 | 수주7/수주8/금주7 | 5412 | |
| 10530 | 2 | 전선 | 의료서비스외국어회화 II | 2 | 3 | 미정 | 화주1/화주2/금주4 | 5412 | |
| 10555 | 2 | 전선 | 인간발달론 | 2 | 2 | 최지혜 | 화주5/화주6 | 5414 | |
| 10553 | 2 | 전선 | 임상의학용어 I | 2 | 2 | 미정 | 월주7/월주8 | 5414 | |
| 10567 | 3 | 전선 | 건강보험실무 | 2 | 3 | 손영순 | 월주1/월주2/목주4 | 5414 | |
| 10571 | 3 | 전선 | 보건사업관리 | 3 | 3 | 공명달 | 화주8/금주7/금주8 | 5413 | |
| 10570 | 3 | 전선 | 사회복지행정론 | 3 | 3 | 정구진 | 월주3/수주5/수주6 | 5414 | |
| 10566 | 3 | 전선 | 원우관리론 | 3 | 3 | 미정 | 월주5/월주6/목주3 | 5412 | |
| 10543 | 3 | 전선 | 의료코디네이터 | 2 | 2 | 미정 | 목주5/목주6 | 5413 | |
| 10568 | 3 | 전선 | 적정진료보장 | 3 | 3 | 오창석 | 화주5/화주6/금주3 | 5412 | 영어강의 |
| 10569 | 3 | 전선 | 질병및수술분류실습 | 3 | 4 | 미정 | 목주1/목주2/금주5/금주6 | 5412 | |
| 10599 | 4 | 전선 | 자원봉사론 | 3 | 3 | 미정 | 화주1/화주2/금주4 | 5401 | |
| 10577 | 4 | 전선 | 주요국가의료관습 | 2 | 2 | 미정 | 수주7/수주8 | 5414 | |

[전학과대상 교양교과목]-부산캠퍼스

| [교양필수-부산캠퍼스] | | | | | | | | | |
|--------------|----|----|----------|----|----|---------|---------|--------|----------------|
| 수강코드 | 학년 | 구분 | 교과목명 | 학점 | 시수 | 담당교수 | 시간 | 강의실 | 비고 |
| 10674 | 1 | 교필 | 논어의지혜 | 2 | 2 | 김영호 | 화주5/화주6 | F6605 | 대학필수 |
| 10675 | 1 | 교필 | 논어의지혜 | 2 | 2 | 김영호 | 수주1/수주2 | F6505 | 대학필수/영어강의 |
| 10676 | 1 | 교필 | 논어의지혜 | 2 | 2 | 장병한 | 월주5/월주6 | F6505 | 대학필수/영어강의 |
| 10677 | 1 | 교필 | 논어의지혜 | 2 | 2 | 신원봉 | 월주5/월주6 | F6602 | 대학필수/영어강의 |
| 10678 | 1 | 교필 | 논어의지혜 | 2 | 2 | 황희경 | 수주5/수주6 | F6505 | 대학필수/영어강의 |
| 10679 | 1 | 교필 | 논어의지혜 | 2 | 2 | 황희경 | 목주5/목주6 | F6505 | 대학필수 |
| 10680 | 1 | 교필 | 논어의지혜 | 2 | 2 | 송봉구 | 금주5/금주6 | F6505 | 대학필수/영어강의 |
| 10690 | 1 | 교필 | 동양의역사와문화 | 2 | 2 | 윤영인 | 목주7/목주8 | F6506 | 핵심인간 |
| 10684 | 1 | 교필 | 삶과문학 | 2 | 2 | 우동욱 | 월주7/월주8 | F6606 | 핵심인간 |
| 10688 | 1 | 교필 | 삶과철학 | 2 | 2 | 장은주 | 목주7/목주8 | F6606 | 핵심인간 |
| 10691 | 1 | 교필 | 서양의역사와문화 | 2 | 2 | 이진희 | 금주7/금주8 | M9312 | 핵심인간 |
| 10692 | 1 | 교필 | 언어학개요 | 2 | 2 | 김종휘 | 금주7/금주8 | A1419 | 핵심인간/영어강의 |
| 10685 | 1 | 교필 | 중국사상의이해 | 2 | 2 | 신원봉 | 월주7/월주8 | L10110 | 핵심인간 |
| 10693 | 1 | 교필 | 한국사상사 | 2 | 2 | 송봉구 | 금주7/금주8 | F6506 | 핵심인간 |
| 10686 | 1 | 교필 | 한국사와역사인식 | 2 | 2 | 윤영인 | 수주7/수주8 | L10110 | 핵심인간 |
| 10687 | 1 | 교필 | 현대사회와윤리 | 2 | 2 | 장은주 | 수주7/수주8 | F6606 | 핵심인간 |
| 10699 | 1 | 교필 | 동양의정치행정 | 2 | 2 | 부남철 | 목주7/목주8 | L10110 | 핵심사회 |
| 10696 | 1 | 교필 | 마음의탐구 | 2 | 2 | 정명숙 | 수주7/수주8 | A1208 | 핵심사회 |
| 10700 | 1 | 교필 | 여성과사회 | 2 | 2 | 전부미 | 금주7/금주8 | A1208 | 핵심사회 |
| 10697 | 1 | 교필 | 인간과교육 | 2 | 2 | 박진형 | 수주7/수주8 | F6506 | 핵심사회 |
| 10701 | 1 | 교필 | 현대사회와경영 | 2 | 2 | 조현달 | 금주7/금주8 | A1420 | 핵심사회 |
| 10695 | 1 | 교필 | 현대사회와경제 | 2 | 2 | 추준석 | 월주7/월주8 | A1209 | 핵심사회 |
| 10698 | 1 | 교필 | 현대사회와법 | 2 | 2 | 정갑용 | 목주7/목주8 | A1420 | 핵심사회 |
| 10694 | 1 | 교필 | 현대사회와정치 | 2 | 2 | 한양환 | 월주7/월주8 | F6506 | 핵심사회 |
| 10706 | 1 | 교필 | 매스미디어와문화 | 2 | 2 | 이근용 | 목주7/목주8 | M9312 | 핵심자연·문화 |
| 10705 | 1 | 교필 | 미술과문명 | 2 | 2 | 최옥수 | 목주7/목주8 | A1419 | 핵심자연·문화 |
| 10707 | 1 | 교필 | 미와추의역사 | 2 | 2 | 김용석 | 월주7/월주8 | A1208 | 핵심자연·문화 |
| 10703 | 1 | 교필 | 예술의이해 | 2 | 2 | 신혜영 | 수주7/수주8 | M9312 | 핵심자연·문화 |
| 11606 | 1 | 교필 | 예술의이해 | 2 | 2 | 신혜영 | 목주3/목주4 | F6007 | 핵심자연·문화/외국인병도반 |
| 10704 | 1 | 교필 | 음악의고전 | 2 | 2 | 김경 | 수주7/수주8 | L10201 | 핵심자연·문화 |
| 10702 | 1 | 교필 | 자연의이해 | 2 | 2 | 곽준수 | 월주7/월주8 | A1419 | 핵심자연·문화 |
| 11044 | 1 | 교필 | 세계와우리 | 2 | 2 | 방준식/정윤석 | | | 통합교양/교내사이버 |
| 11045 | 1 | 교필 | 세계와우리 | 2 | 2 | 오치재/부남철 | | | 통합교양/교내사이버 |
| 11046 | 1 | 교필 | 세계와우리 | 2 | 2 | 장은주/추준석 | | | 통합교양/교내사이버 |
| 11041 | 1 | 교필 | 현대사회와고전 | 2 | 2 | 김인규/신원봉 | | | 통합교양/교내사이버 |
| 11042 | 1 | 교필 | 현대사회와고전 | 2 | 2 | 정성식/변재길 | | | 통합교양/교내사이버 |
| 11043 | 1 | 교필 | 현대사회와고전 | 2 | 2 | 박미경/김태희 | | | 통합교양/교내사이버 |

[전학과대상 교양교과목]-부산캠퍼스

| [교양선택-부산캠퍼스] | | | | | | | | | |
|--------------|----|----|----------------|----|----|---------|-------------|--------|----------------|
| 수강코드 | 학년 | 구분 | 교과목명 | 학점 | 시수 | 담당교수 | 시간 | 강의실 | 비고 |
| 11033 | 1 | 교선 | 정의의문제들 | 3 | 3 | 장은주 | | | 인간과공동체/교내사이버 |
| 11035 | 1 | 교선 | 한자의원리와인문정신 | 2 | 2 | 장병한 | | | 인간과공동체/교내사이버 |
| 11036 | 1 | 교선 | 환경과사회 | 2 | 2 | 구자현 | | | 인간과공동체/교내사이버 |
| 10713 | 1 | 교선 | 노장철학과현대사회 | 2 | 2 | 황희경 | 목주1/목주2 | | 인간과공동체 |
| 10710 | 1 | 교선 | 대학한문 II | 2 | 2 | 김영호 | 목주5/목주6 | | 인간과공동체 |
| 10709 | 1 | 교선 | 문학과사회 | 2 | 2 | 정길화 | 수주5/수주6 | | 인간과공동체 |
| 10708 | 1 | 교선 | 인간관계와심리 | 2 | 2 | 한만열 | 월주1/월주2 | L10110 | 인간과공동체 |
| 10711 | 1 | 교선 | 한국사회의성문화 | 2 | 2 | 정갑용 | 목주5/목주6 | L10110 | 인간과공동체 |
| 10712 | 1 | 교선 | 현대정치사상의이해 | 2 | 2 | 이재현 | 화주5/화주6 | | 인간과공동체 |
| 11032 | 1 | 교선 | 한일관계의재조명 | 2 | 2 | 최영호 | | | 글로벌의이해/교내사이버 |
| 10721 | 1 | 교선 | 글로벌경제의이해 | 2 | 2 | 홍성원 | 화주5/화주6 | L10110 | 글로벌의이해 |
| 10718 | 1 | 교선 | 미국의이해 | 2 | 2 | 전홍식 | 목주5/목주6 | F6506 | 글로벌의이해 |
| 10722 | 1 | 교선 | 북한사회와통일문제 | 2 | 2 | 신원용 | 화주1/화주2 | F6506 | 글로벌의이해 |
| 10714 | 1 | 교선 | 서양문화탐구 | 2 | 2 | 이진희 | 목주5/목주6 | F6606 | 글로벌의이해 |
| 10720 | 1 | 교선 | 세계문화기행 | 2 | 2 | 이한상 | 목주1/목주2 | F6506 | 글로벌의이해 |
| 10715 | 1 | 교선 | 세계경제와한국 | 2 | 2 | 김홍수 | 수주1/수주2 | F6506 | 글로벌의이해 |
| 10723 | 1 | 교선 | 아프리카의역사와문화 | 2 | 2 | 신원용 | 월주1/월주2 | F6606 | 글로벌의이해/영어강의 |
| 10716 | 1 | 교선 | 유럽시민사회의이해 | 2 | 2 | 이진희 | 금주5/금주6 | M9312 | 글로벌의이해 |
| 10719 | 1 | 교선 | 유럽통합과유럽의미래 | 2 | 2 | 이진희 | 목주3/목주4 | F6606 | 글로벌의이해/영어강의 |
| 10717 | 1 | 교선 | 현대중국의이해 | 2 | 2 | 김홍수 | 월주5/월주6 | F6506 | 글로벌의이해 |
| 11038 | 1 | 교선 | 문학과영화 | 2 | 2 | 김경애 | | | 스포츠와문화예술/교내사이버 |
| 11034 | 1 | 교선 | 인간과문화 | 3 | 3 | 신현경/김민호 | | | 스포츠와문화예술/교내사이버 |
| 10730 | 1 | 교선 | 건강체력관리 | 1 | 1 | 김귀백 | 월주7 | | 스포츠와문화예술 |
| 10725 | 1 | 교선 | 교양합창 | 2 | 2 | 김경 | 월주5/월주6 | L10201 | 스포츠와문화예술 |
| 10729 | 1 | 교선 | 국궁 | 2 | 2 | 정재성 | 목주1/목주2 | E5600 | 스포츠와문화예술 |
| 10727 | 1 | 교선 | 레저생활과스포츠 | 2 | 2 | 김귀백 | 월주5/월주6 | F6606 | 스포츠와문화예술 |
| 10732 | 1 | 교선 | 무예와호신술 | 2 | 2 | 김민호 | 목주5/목주6 | E5600 | 스포츠와문화예술 |
| 10726 | 1 | 교선 | 문화예술체험 | 2 | 2 | 정대영 | 목주5/목주6 | F6603 | 스포츠와문화예술 |
| 10737 | 1 | 교선 | 미디어아트와창의적매체활용법 | 2 | 2 | 김태희 | 월주5/월주6 | F6603 | 스포츠와문화예술/영어강의 |
| 10724 | 1 | 교선 | 미술과과학 | 2 | 2 | 신현경 | 화주5/화주6 | | 스포츠와문화예술 |
| 10738 | 1 | 교선 | 미술작품감상법 | 2 | 2 | 정대영 | 화주5/화주6 | F6505 | 스포츠와문화예술 |
| 10735 | 1 | 교선 | 생활DIY디자인 | 2 | 2 | 신혜영 | 수주5/수주6 | M9313 | 스포츠와문화예술 |
| 10734 | 1 | 교선 | 생활공예 | 2 | 2 | 조숙진 | 월주1/월주2 | M9313 | 스포츠와문화예술 |
| 10733 | 1 | 교선 | 생활속의색채연출 | 2 | 2 | 이상호 | 월주5/월주6 | M9312 | 스포츠와문화예술 |
| 10728 | 1 | 교선 | 스포츠문화사 | 2 | 2 | 구효송 | 월주5/월주6 | | 스포츠와문화예술 |
| 10731 | 1 | 교선 | 트래킹캠프 | 2 | 2 | 우동욱 | 목주7/목주8 | F6502 | 스포츠와문화예술 |
| 10736 | 1 | 교선 | 한국의다도와실습 | 2 | 2 | 강명자 | 수주5/수주6 | B2301 | 스포츠와문화예술 |
| 11028 | 1 | 교선 | 교양영어 I | 3 | 3 | 김병권 | | | 외국어/교내사이버 |
| 10979 | 1 | 교선 | 교양영어 I | 3 | 3 | 변재길 | 수주3/금주5/금주6 | M9311 | 외국어 |
| 10980 | 1 | 교선 | 교양영어 I | 3 | 3 | 최세종 | 화주3/목주1/목주2 | F6502 | 외국어 |

[전학과대상 교양교과목]-부산캠퍼스

| [교양선택-부산캠퍼스] | | | | | | | | | |
|--------------|----|----|---------------------------|----|----|----------------|----------------|-------|------------|
| 수강코드 | 학년 | 구분 | 교과목명 | 학점 | 시수 | 담당교수 | 시간 | 강의실 | 비고 |
| 10983 | 1 | 교선 | 교양영어 II | 3 | 3 | 최세종 | 월 주4/수 주1/수 주2 | F6602 | 외국어/토익 |
| 10984 | 1 | 교선 | 교양영어 II | 3 | 3 | 우동욱 | 월 주3/수 주5/수 주6 | F6602 | 외국어/토익 |
| 10985 | 1 | 교선 | 교양영어 II | 3 | 3 | 김신호 | 화 주7/목 주5/목 주6 | M9312 | 외국어/실용영어 |
| 10986 | 1 | 교선 | 교양영어 II | 3 | 3 | 김신호 | 수 주3/금 주5/금 주6 | M9419 | 외국어/실용영어 |
| 10987 | 1 | 교선 | 교양영어 II | 3 | 3 | 미정 | 수 주3/금 주5/금 주6 | F6603 | 외국어/실용영어 |
| 10988 | 1 | 교선 | 교양영어 II | 3 | 3 | 강욱기 | 월 주3/수 주5/수 주6 | M9311 | 외국어/실용영어 |
| 10989 | 1 | 교선 | 교양영어 II | 3 | 3 | 전부미 | 화 주1/화 주2/금 주4 | A1207 | 외국어/토익 |
| 10990 | 1 | 교선 | 교양영어 II | 3 | 3 | 한영주 | 화 주1/화 주2/금 주4 | A1302 | 외국어/토익 |
| 10991 | 1 | 교선 | 교양영어 II | 3 | 3 | 전부미 | 화 주3/목 주1/목 주2 | A1207 | 외국어/실용영어 |
| 10992 | 1 | 교선 | 교양영어 II | 3 | 3 | 한영주 | 화 주3/목 주1/목 주2 | A1302 | 외국어/실용영어 |
| 10993 | 1 | 교선 | 교양영어 II | 3 | 3 | 김대익 | 화 주5/화 주6/금 주3 | | 외국어/토익 |
| 10994 | 1 | 교선 | 교양영어 II | 3 | 3 | 김대익 | 화 주7/목 주5/목 주6 | | 외국어/토익 |
| 10995 | 1 | 교선 | 교양영어 II | 3 | 3 | 미정 | 화 주7/목 주5/목 주6 | F6604 | 외국어/토익 |
| 10996 | 1 | 교선 | 교양영어 II | 3 | 3 | 김병렬 | 화 주5/화 주6/금 주3 | F6602 | 외국어/토익 |
| 10997 | 1 | 교선 | 교양영어 II | 3 | 3 | 전홍식 | 수 주4/금 주1/금 주2 | F6602 | 외국어/실용영어 |
| 10998 | 1 | 교선 | 교양영어 II | 3 | 3 | 미정 | 월 주5/월 주6/목 주3 | F6604 | 외국어/토익 |
| 10999 | 1 | 교선 | 교양영어 II | 3 | 3 | 노심덕 | 월 주5/월 주6/목 주3 | F6605 | 외국어/토익 |
| 11029 | 1 | 교선 | 교양영어 II | 3 | 3 | 김병렬 | | | 외국어/교내사이버 |
| 10098 | 1 | 교선 | 교양영어 III | 3 | 3 | 미정 | 화 주1/화 주2/금 주4 | F6003 | 외국어 |
| 10099 | 1 | 교선 | 교양영어 III | 3 | 3 | 미정 | 화 주1/화 주2/금 주4 | F6004 | 외국어 |
| 10100 | 1 | 교선 | 교양영어 III | 3 | 3 | 미정 | 화 주7/목 주5/목 주6 | F6003 | 외국어 |
| 10101 | 1 | 교선 | 교양영어 III | 3 | 3 | 미정 | 월 주1/월 주2/목 주4 | F6003 | 외국어 |
| 10102 | 1 | 교선 | 교양영어 III | 3 | 3 | 미정 | 월 주1/월 주2/목 주4 | F6004 | 외국어 |
| 10103 | 1 | 교선 | 교양영어 III | 3 | 3 | 미정 | 월 주3/수 주5/수 주6 | F6003 | 외국어 |
| 10104 | 1 | 교선 | 교양영어 III | 3 | 3 | 미정 | 월 주3/수 주5/수 주6 | F6004 | 외국어 |
| 10105 | 1 | 교선 | 교양영어 III | 3 | 3 | 미정 | 화 주5/화 주6/금 주3 | F6003 | 외국어 |
| 10106 | 1 | 교선 | 교양영어 III | 3 | 3 | 미정 | 화 주5/화 주6/금 주3 | F6004 | 외국어 |
| 10107 | 1 | 교선 | 교양영어 III | 3 | 3 | 미정 | 화 주3/목 주1/목 주2 | F6003 | 외국어 |
| 10108 | 1 | 교선 | 교양영어 III | 3 | 3 | 미정 | 화 주3/목 주1/목 주2 | F6004 | 외국어 |
| 11586 | 1 | 교선 | 교양영어 III | 3 | 3 | 팽정 | 월 주5/월 주6/월 주7 | F6004 | 외국어/외국인별도반 |
| 10774 | 1 | 교선 | Intensive English A(국내교육) | 15 | 15 | | | | 외국어 |
| 10775 | 1 | 교선 | Reading for Meaning | 3 | 3 | Daniel Kessler | 월 주1/월 주2/목 주2 | F6002 | 외국어 |
| 10776 | 1 | 교선 | Writing for Meaning | 3 | 3 | 미정 | 화 주3/수 주1/수 주2 | F6002 | 외국어 |
| 10777 | 1 | 교선 | Grammar for Meaning | 3 | 3 | 황미정 | 화 주1/화 주2/화 주4 | F6002 | 외국어/영어강의 |
| 10778 | 1 | 교선 | Conversation | 3 | 3 | Scott Grigas | 월 주3/월 주4/목 주1 | F6002 | 외국어 |
| 10779 | 1 | 교선 | Speech Presentation | 3 | 3 | Scott Grigas | 수 주4/금 주1/금 주2 | F6002 | 외국어 |
| 10780 | 1 | 교선 | Intensive English B(국내교육) | 6 | 6 | | | | 외국어 |
| 10781 | 1 | 교선 | Reading | 2 | 2 | 미정 | 월 주5/월 주6 | F6006 | 외국어 |
| 10783 | 1 | 교선 | Listening | 2 | 2 | 미정 | 수 주5/수 주6 | F6006 | 외국어 |
| 10784 | 1 | 교선 | Grammar | 2 | 2 | 미정 | 목 주1/목 주2 | F6006 | 외국어 |

[전학과대상 교양교과목]-부산캠퍼스

| [교양선택-부산캠퍼스] | | | | | | | | | |
|--------------|----|----|----------------|----|----|---------|-------------|--------|---------------|
| 수강코드 | 학년 | 구분 | 교과목명 | 학점 | 시수 | 담당교수 | 시간 | 강의실 | 비고 |
| 10751 | 1 | 교선 | 영어강독입문 | 2 | 2 | 김신호 | 화주5/화주6 | M9312 | 외국어/영어강의 |
| 10752 | 1 | 교선 | 영어강독입문 | 2 | 2 | 미정 | 화주5/화주6 | F6603 | 외국어 |
| 10747 | 1 | 교선 | 영어어휘연습 | 3 | 3 | 최진숙 | 화주7/목주5/목주6 | F6602 | 외국어 |
| 10748 | 1 | 교선 | 영어어휘연습 | 3 | 3 | 김신호 | 월주3/수주5/수주6 | M9416 | 외국어 |
| 10739 | 1 | 교선 | TOEIC 1 | 3 | 3 | 김병권 | 수주4/금주1/금주2 | F6605 | 외국어/영어강의 |
| 10743 | 1 | 교선 | TOEIC 2 | 3 | 3 | 김대익 | 화주3/목주1/목주2 | | 외국어 |
| 10746 | 1 | 교선 | TOEIC Speaking | 3 | 3 | 변재길 | 월주3/수주5/수주6 | M9511 | 외국어/영어강의 |
| 10749 | 1 | 교선 | 초급중국어 II | 2 | 2 | 미정 | 목주5/목주6 | F6605 | 외국어 |
| 10750 | 1 | 교선 | 초급일본어 II | 3 | 3 | 한규안 | 화주7/목주5/목주6 | | 외국어/영어강의 |
| 11030 | 1 | 교선 | 과학사 | 3 | 3 | 구자현 | | | 과학기술의세계/교내사이버 |
| 11025 | 1 | 교선 | 교양컴퓨터(교내사이버) | 3 | 3 | 엄성훈 | | | 과학기술의세계/교내사이버 |
| 11026 | 1 | 교선 | 교양컴퓨터(교내사이버) | 3 | 3 | 이창조 | | | 과학기술의세계/교내사이버 |
| 11027 | 1 | 교선 | 교양컴퓨터(교내사이버) | 3 | 3 | 박창민 | | | 과학기술의세계/교내사이버 |
| 11031 | 1 | 교선 | 문명과수학 | 3 | 3 | 박미경 | | | 과학기술의세계/교내사이버 |
| 11040 | 1 | 교선 | 생활한의학 | 3 | 3 | 성호준 | | | 과학기술의세계/교내사이버 |
| 11037 | 1 | 교선 | 컴퓨터활용이론 | 3 | 3 | 엄성훈 | | | 과학기술의세계/교내사이버 |
| 11039 | 1 | 교선 | 확률과통계 | 3 | 3 | 김기태 | | | 과학기술의세계/교내사이버 |
| 11039 | 1 | 교선 | 확률과통계 | 3 | 3 | 김기태 | | | 과학기술의세계/교내사이버 |
| 10753 | 1 | 교선 | 미래사회와표준 | 3 | 3 | 채영숙 | 금주4/금주5/금주6 | L10110 | 과학기술의세계 |
| 10758 | 1 | 교선 | 정보기술과사회문화 | 2 | 2 | 엄성훈 | 금주1/금주2 | F6606 | 과학기술의세계 |
| 10756 | 1 | 교선 | 정보처리실기 | 3 | 3 | 박창민 | 화주1/화주2/금주4 | F6406 | 과학기술의세계 |
| 10755 | 1 | 교선 | 정보처리이론 | 3 | 3 | 박창민 | 수주3/금주5/금주6 | F6406 | 과학기술의세계/영어강의 |
| 10757 | 1 | 교선 | 컴퓨터활용실기 | 3 | 3 | 이창조 | 월주4/수주1/수주2 | F6406 | 과학기술의세계 |
| 11608 | 1 | 교선 | 프리젠테이션기법 | 2 | 2 | 이창조 | 화주5/화주6 | F6406 | 과학기술의세계 |
| 10763 | 1 | 교선 | 사회봉사 | 1 | 1 | 정명숙 | 목주4 | A1208 | 미래설계 |
| 10764 | 1 | 교선 | 사회봉사 | 1 | 1 | 정명숙 | 목주5 | A1208 | 미래설계 |
| 10765 | 1 | 교선 | 사회봉사 | 1 | 1 | 정명숙 | 목주6 | A1208 | 미래설계 |
| 10760 | 1 | 교선 | 자기경영 | 2 | 2 | 설성환/하기성 | 금주1/금주2 | F6506 | 미래설계 |
| 10766 | 1 | 교선 | 직업과사회 | 3 | 3 | 미정 | 월주4/수주1/수주2 | L10201 | 미래설계 |
| 10761 | 1 | 교선 | 창업과기업법무 | 2 | 2 | 이학희 | 수주5/수주6 | L10110 | 미래설계 |
| 10762 | 1 | 교선 | 창의적문제해결 | 2 | 2 | 김태희 | 금주5/금주6 | F6506 | 미래설계 |
| 11634 | 1 | 교선 | 창조와직업 | 3 | 3 | 권순덕 | 화주7/목주5/목주6 | | 미래설계 |
| 10759 | 1 | 교선 | 현대사회와리더십 | 2 | 2 | 배정훈 | 목주5/목주6 | | 미래설계 |

[전학과대상 교양교과목]-부산캠퍼스

| [Intensive English-부산캠퍼스] | | | | | | | | | |
|---------------------------|----|----|---------------------------|----|----|----------------|----------------|-------|----------|
| 수강코드 | 학년 | 구분 | 교과목명 | 학점 | 시수 | 담당교수 | 시간 | 강의실 | 비고 |
| 10774 | 1 | 교선 | Intensive English A(국내교육) | 15 | 15 | | | | 외국어 |
| 10775 | 1 | 교선 | Reading for Meaning | 3 | 3 | Daniel Kessler | 월 주1/월 주2/목 주2 | F6002 | 외국어 |
| 10776 | 1 | 교선 | Writing for Meaning | 3 | 3 | 미정 | 화 주3/수 주1/수 주2 | F6002 | 외국어 |
| 10777 | 1 | 교선 | Grammar for Meaning | 3 | 3 | 황미정 | 화 주1/화 주2/화 주4 | F6002 | 외국어/영어강의 |
| 10778 | 1 | 교선 | Conversation | 3 | 3 | Scott Grigas | 월 주3/월 주4/목 주1 | F6002 | 외국어 |
| 10779 | 1 | 교선 | Speech Presentation | 3 | 3 | Scott Grigas | 수 주4/금 주1/금 주2 | F6002 | 외국어 |
| 10780 | 1 | 교선 | Intensive English B(국내교육) | 6 | 6 | | | | 외국어 |
| 10781 | 1 | 교선 | Reading | 2 | 2 | 미정 | 월 주5/월 주6 | F6006 | 외국어 |
| 10783 | 1 | 교선 | Listening | 2 | 2 | 미정 | 수 주5/수 주6 | F6006 | 외국어 |
| 10784 | 1 | 교선 | Grammar | 2 | 2 | 미정 | 목 주1/목 주2 | F6006 | 외국어 |
| [교내사이버강의] | | | | | | | | | |
| 수강코드 | 학년 | 구분 | 교과목명 | 학점 | 시수 | 담당교수 | 시간 | 강의실 | 비고 |
| 11030 | 1 | 교선 | 과학사 | 3 | 3 | 구자현 | | | 과학기술의세계 |
| 11025 | 1 | 교선 | 교양컴퓨터(교내사이버) | 3 | 3 | 엄성훈 | | | 과학기술의세계 |
| 11026 | 1 | 교선 | 교양컴퓨터(교내사이버) | 3 | 3 | 이창조 | | | 과학기술의세계 |
| 11027 | 1 | 교선 | 교양컴퓨터(교내사이버) | 3 | 3 | 박창민 | | | 과학기술의세계 |
| 11031 | 1 | 교선 | 문명과수학 | 3 | 3 | 박미경 | | | 과학기술의세계 |
| 11040 | 1 | 교선 | 생활한의학 | 3 | 3 | 성호준 | | | 과학기술의세계 |
| 11037 | 1 | 교선 | 컴퓨터활용이론 | 3 | 3 | 엄성훈 | | | 과학기술의세계 |
| 11039 | 1 | 교선 | 확률과통계 | 3 | 3 | 김기태 | | | 과학기술의세계 |
| 11032 | 1 | 교선 | 한일관계의재조명 | 2 | 2 | 최영호 | | | 글로벌의이해 |
| 11038 | 1 | 교선 | 문학과영화 | 2 | 2 | 김경애 | | | 스포츠와문화예술 |
| 11034 | 1 | 교선 | 인간과문화 | 3 | 3 | 신현경/김민호 | | | 스포츠와문화예술 |
| 11028 | 1 | 교선 | 교양영어 I | 3 | 3 | 김병권 | | | 외국어 |
| 11029 | 1 | 교선 | 교양영어 II | 3 | 3 | 김병렬 | | | 외국어 |
| 11033 | 1 | 교선 | 정의의문제들 | 3 | 3 | 장은주 | | | 인간과공동체 |
| 11035 | 1 | 교선 | 한자의원리와인문정신 | 2 | 2 | 장병한 | | | 인간과공동체 |
| 11036 | 1 | 교선 | 환경과사회 | 2 | 2 | 구자현 | | | 인간과공동체 |
| 11044 | 1 | 교필 | 세계와우리 | 2 | 2 | 방준식/정윤석 | | | 통합교양 |
| 11045 | 1 | 교필 | 세계와우리 | 2 | 2 | 오치재/부남철 | | | 통합교양 |
| 11046 | 1 | 교필 | 세계와우리 | 2 | 2 | 장은주/추준석 | | | 통합교양 |
| 11041 | 1 | 교필 | 현대사회와고전 | 2 | 2 | 김인규/신원봉 | | | 통합교양 |
| 11042 | 1 | 교필 | 현대사회와고전 | 2 | 2 | 정성식/변재길 | | | 통합교양 |
| 11043 | 1 | 교필 | 현대사회와고전 | 2 | 2 | 박미경/김태희 | | | 통합교양 |

[전학과대상 교양교과목]-부산캠퍼스

| [교직-부산캠퍼스] | | | | | | | | | |
|------------|----|----|-----------|----|----|------|-----------|--------|------|
| 수강코드 | 학년 | 구분 | 교과목명 | 학점 | 시수 | 담당교수 | 시간 | 강의실 | 비고 |
| 10769 | 2 | 교직 | 교육사회 | 2 | 2 | 박진형 | 월 주5/월 주6 | | |
| 10770 | 2 | 교직 | 교육사회 | 2 | 2 | 박진형 | 월 주7/월 주8 | | |
| 10767 | 2 | 교직 | 교육철학및교육사 | 2 | 2 | 미정 | 월 주5/월 주6 | | |
| 10768 | 2 | 교직 | 교육철학및교육사 | 2 | 2 | 미정 | 월 주7/월 주8 | | |
| 10771 | 3 | 교직 | 교육방법및교육공학 | 2 | 2 | 한만열 | 월 주5/월 주6 | L10110 | 영어강의 |
| 10772 | 3 | 교직 | 특수교육학개론 | 2 | 2 | 박진형 | 목 주1/목 주2 | L10110 | |
| 10773 | 4 | 교직 | 교육봉사 | 2 | 2 | | | | |

| [자유전공학부 교양필수.전공] | | | | | | | | | |
|--------------------------|----|----|-----------|----|----|------|-------------|----------|------|
| 수강코드 | 학년 | 구분 | 교과목명 | 학점 | 시수 | 담당교수 | 시간 | 강의실 | 비고 |
| 10073 | 1 | 교필 | 사고와표현 II | 2 | 2 | 신혜영 | 목주1/목주2 | F6504 | 대학기초 |
| [자유전공학부 미용.건강관리트랙 기초.전공] | | | | | | | | | |
| 수강코드 | 학년 | 구분 | 교과목명 | 학점 | 시수 | 담당교수 | 시간 | 강의실 | 비고 |
| 11609 | 2 | 전선 | 미용경락 | 3 | 3 | 미정 | 목주1/목주2/목주3 | M9003-02 | |
| 11612 | 3 | 전선 | 네일창작 | 3 | 3 | 미정 | 금주5/금주6/금주7 | I8207 | |
| 11611 | 3 | 전선 | 미용경영과고객관리 | 3 | 3 | 미정 | 목야2/목야3/목야4 | I8207 | |
| 11610 | 3 | 전선 | 실무영어회화 II | 3 | 3 | 미정 | 목주5/목주6/목주7 | I8207 | |
| 11613 | 4 | 전선 | 토탈뷰티창작헤어 | 3 | 3 | 미정 | 목주8/목주9/목야1 | M9003-10 | |
| [자유전공학부 아동사회복지 트랙 기초.전공] | | | | | | | | | |
| 수강코드 | 학년 | 구분 | 교과목명 | 학점 | 시수 | 담당교수 | 시간 | 강의실 | 비고 |
| 11615 | 1 | 기초 | 정신건강 | 3 | 3 | 미정 | 금주1/토주1/토주2 | I8310 | |
| 11618 | 2 | 전선 | 건강가정론 | 3 | 3 | 미정 | 화야1/화야2/화야3 | I8310 | |
| 11619 | 2 | 전선 | 아동문학 | 3 | 3 | 미정 | 토주8/토주9/토야1 | I8310 | |
| 11621 | 3 | 전선 | 사회복지행정론 | 3 | 3 | 미정 | 금주2/토주3/토주4 | I8310 | |
| 11622 | 3 | 전선 | 아동간호학 | 3 | 3 | 미정 | 금주3/토주6/토주7 | I8310 | |
| 11623 | 3 | 전선 | 아동건강교육 | 3 | 3 | 미정 | 토야2/토야3/토야4 | I8310 | |

| [해운항만경영학과 교양필수 및 기초.전공] | | | | | | | | | |
|-------------------------|----|----|--------------|----|----|---------|-------------|--------|------|
| 수강코드 | 학년 | 구분 | 교과목명 | 학점 | 시수 | 담당교수 | 시간 | 강의실 | 비고 |
| 10050 | 1 | 교필 | 사고와표현 II | 2 | 2 | 김영호 | 화주1/화주2 | F6505 | 대학기초 |
| 10109 | 1 | 교필 | 세계의종교와문화 | 2 | 2 | 허종국 | 화주1/화주2 | F6606 | 인문소양 |
| 10110 | 1 | 교필 | 세계의종교와문화 | 2 | 2 | 최영호 | 목주1/목주2 | F6606 | 인문소양 |
| 10111 | 1 | 교필 | 세계의종교와문화 | 2 | 2 | 진명순 | 금주5/금주6 | F6606 | 인문소양 |
| 10098 | 1 | 교선 | 교양영어 III | 3 | 3 | 미정 | 화주1/화주2/금주4 | F6003 | 외국어 |
| 10099 | 1 | 교선 | 교양영어 III | 3 | 3 | 미정 | 화주1/화주2/금주4 | F6004 | 외국어 |
| 10100 | 1 | 교선 | 교양영어 III | 3 | 3 | 미정 | 화주7/목주5/목주6 | F6003 | 외국어 |
| 11239 | 1 | 기초 | 경제학원론 | 3 | 3 | 홍성원 | 월주4/수주1/수주2 | F6204 | |
| 11242 | 1 | 기초 | 물류원론 | 3 | 3 | 김기태 | 화주5/화주6/금주3 | F6604 | |
| [해운항만경영학과] | | | | | | | | | |
| 수강코드 | 학년 | 구분 | 교과목명 | 학점 | 시수 | 담당교수 | 시간 | 강의실 | 비고 |
| 11233 | 2 | 전필 | 경력개발과취업준비 | 1 | 1 | 차중곤 | 목주8 | L10106 | |
| 11282 | 2 | 전선 | 물류관리론 | 2 | 2 | 차중곤 | 수주7/수주8 | L10106 | 영어강의 |
| 11283 | 2 | 전선 | 사무컴퓨터 | 3 | 3 | 김기태/서현아 | 수주4/금주1/금주2 | F6406 | |
| 11287 | 2 | 전선 | 전산세무회계 | 3 | 3 | 류예린 | 목주4/목주5/목주6 | F6406 | |
| 11288 | 2 | 전선 | 해운경영론 | 3 | 3 | 이범희 | 화주5/화주6/화주7 | L10107 | |
| 11284 | 2 | 전선 | 해운영어회화 | 3 | 3 | 홍성원 | 월주7/월주8/화주4 | L10108 | 영어강의 |
| 11310 | 3 | 전선 | 국제물류환경론 | 3 | 3 | 차중곤 | 월주3/수주5/수주6 | L10106 | |
| 11311 | 3 | 전선 | 국제복합운송론 | 3 | 3 | 김기태 | 월주7/월주8/화주4 | L10109 | 영어강의 |
| 11596 | 3 | 전선 | 국제운송실무 | 3 | 3 | 차중곤 | 월야1/월야2/월야3 | L10112 | 별도반 |
| 11597 | 3 | 전선 | 글로벌해운경제학 | 3 | 3 | 홍성원 | 금야1/금야2/금야3 | L10112 | 별도반 |
| 11301 | 3 | 전선 | 항만경영론 | 3 | 3 | 김수용 | 금주4/금주5/금주6 | L10106 | |
| 11603 | 3 | 전선 | 항만관계법 | 3 | 3 | 이윤형 | 목야1/목야2/목야3 | F6203 | 별도반 |
| 11312 | 3 | 전선 | 해운실무(캡스톤디자인) | 3 | 3 | 이범희 | 화주1/화주2/화주3 | L10107 | |
| 11302 | 3 | 전선 | 해운항만마케팅 | 3 | 3 | 정영철 | 목주4/목주5/목주6 | L10109 | |
| 11600 | 3 | 전선 | 해운항만영어 | 3 | 3 | 이범희 | 화야1/화야2/화야3 | F6203 | 별도반 |
| 11314 | 4 | 전선 | 물류정책론 | 2 | 2 | 정영철 | 목주7/목주8 | L10109 | |
| 11317 | 4 | 전선 | 물류혁신사례 | 3 | 3 | 김수용 | 금주7/금주8/금주9 | L10106 | |
| 11316 | 4 | 전선 | 해운항만물류세미나 | 3 | 3 | 차중곤 | 화주7/목주5/목주6 | L10106 | |

| [영어학과 교양필수 및 기초.전공] | | | | | | | | | |
|---------------------|----|----|-----------------|----|----|------|-------------|-------|------|
| 수강코드 | 학년 | 구분 | 교과목명 | 학점 | 시수 | 담당교수 | 시간 | 강의실 | 비고 |
| 10042 | 1 | 교필 | 사고와표현 II | 2 | 2 | 황희경 | 화주1/화주2 | F6502 | 대학기초 |
| 10043 | 1 | 교필 | 사고와표현 II | 2 | 2 | 송봉구 | 화주1/화주2 | F6503 | 대학기초 |
| 10044 | 1 | 교필 | 사고와표현 II | 2 | 2 | 한양환 | 화주1/화주2 | F6504 | 대학기초 |
| 10045 | 1 | 교필 | 사고와표현 II | 2 | 2 | 최택호 | 금주5/금주6 | F6502 | 대학기초 |
| 10046 | 1 | 교필 | 사고와표현 II | 2 | 2 | 차삼임 | 금주5/금주6 | F6503 | 대학기초 |
| 10047 | 1 | 교필 | 사고와표현 II | 2 | 2 | 김현수 | 금주5/금주6 | F6504 | 대학기초 |
| 10109 | 1 | 교필 | 세계의종교와문화 | 2 | 2 | 허종국 | 화주1/화주2 | F6606 | 인문소양 |
| 10110 | 1 | 교필 | 세계의종교와문화 | 2 | 2 | 최영호 | 목주1/목주2 | F6606 | 인문소양 |
| 10111 | 1 | 교필 | 세계의종교와문화 | 2 | 2 | 진영순 | 금주5/금주6 | F6606 | 인문소양 |
| 11211 | 1 | 기초 | 글로벌실무기초 | 3 | 3 | 최진숙 | 월주4/수주1/수주2 | F6202 | |
| 11191 | 1 | 기초 | 영문독해 II | 3 | 3 | 전홍식 | 월주5/월주6/목주3 | F6403 | |
| 11351 | 1 | 전선 | 영어실습 II | 3 | 3 | 미정 | 화주7/목주5/목주6 | F6402 | |
| 11352 | 1 | 전선 | 영어실습 II | 3 | 3 | 미정 | 화주7/목주5/목주6 | | |
| [영어학과] | | | | | | | | | |
| 수강코드 | 학년 | 구분 | 교과목명 | 학점 | 시수 | 담당교수 | 시간 | 강의실 | 비고 |
| 11369 | 2 | 전필 | 경력개발과취업준비 | 1 | 1 | 최세종 | 금주2 | F6202 | |
| 11368 | 2 | 전필 | 실전토익 II | 3 | 3 | 최세종 | 화주5/화주6/금주3 | F6402 | 영어강의 |
| 11570 | 2 | 전필 | 실전토익 II | 3 | 3 | 권기양 | 화주3/목주1/목주2 | 2305 | 영어강의 |
| 11353 | 2 | 전선 | 영문법 II | 3 | 3 | 최세종 | 월주1/월주2/목주4 | F6202 | 영어강의 |
| 11571 | 2 | 전선 | 영문법 II | 3 | 3 | 권기양 | 화주1/화주2/금주4 | 2305 | |
| 11357 | 2 | 전선 | 영어작문 II | 3 | 3 | 김동국 | 월주3/수주5/수주6 | F6202 | 영어강의 |
| 11354 | 2 | 전선 | 영어청해 II | 3 | 3 | 허정원 | 화주7/목주5/목주6 | F6202 | 영어강의 |
| 11486 | 2 | 전선 | 영어회화 II | 3 | 3 | 미정 | 수주3/금주5/금주6 | F6402 | |
| 11497 | 2 | 전선 | 영어회화 II | 3 | 3 | 미정 | 수주3/금주5/금주6 | | |
| 11455 | 3 | 전선 | 글로벌프리젠테이션 | 3 | 3 | 허정원 | 화주5/화주6/금주3 | F6606 | 영어강의 |
| 11375 | 3 | 전선 | 시사영어 II | 3 | 3 | 김병렬 | 수주3/금주5/금주6 | F6202 | |
| 11370 | 3 | 전선 | 영미사회연구 II | 3 | 3 | 우동욱 | 화주3/목주1/목주2 | F6202 | 영어강의 |
| 11400 | 3 | 전선 | 영어토론 II | 3 | 3 | 미정 | 월주3/수주5/수주6 | F6402 | |
| 11392 | 3 | 전선 | 영어학의이해 | 3 | 3 | 김동국 | 월주5/월주6/목주3 | F6202 | 영어강의 |
| 11428 | 4 | 전선 | 영상미디어영어 | 3 | 3 | 김병렬 | 수주4/금주1/금주2 | F6402 | |
| 11427 | 4 | 전선 | 영어교육응용 | 3 | 3 | 전홍식 | 화주5/화주6/금주3 | F6202 | 영어강의 |
| 11461 | 4 | 전선 | 통역원리와실습(캡스톤디자인) | 3 | 3 | 우동욱 | 월주4/수주1/수주2 | F6402 | |

| [일어학과 교양필수 및 기초.전공] | | | | | | | | | |
|---------------------|----|----|------------------|----|----|----------|-------------|-------|------|
| 수강코드 | 학년 | 구분 | 교과목명 | 학점 | 시수 | 담당교수 | 시간 | 강의실 | 비고 |
| 10042 | 1 | 교필 | 사고와표현 II | 2 | 2 | 황희경 | 화주1/화주2 | F6502 | 대학기초 |
| 10043 | 1 | 교필 | 사고와표현 II | 2 | 2 | 송봉구 | 화주1/화주2 | F6503 | 대학기초 |
| 10044 | 1 | 교필 | 사고와표현 II | 2 | 2 | 한양환 | 화주1/화주2 | F6504 | 대학기초 |
| 10045 | 1 | 교필 | 사고와표현 II | 2 | 2 | 최택호 | 금주5/금주6 | F6502 | 대학기초 |
| 10046 | 1 | 교필 | 사고와표현 II | 2 | 2 | 차삼임 | 금주5/금주6 | F6503 | 대학기초 |
| 10047 | 1 | 교필 | 사고와표현 II | 2 | 2 | 김현수 | 금주5/금주6 | F6504 | 대학기초 |
| 11048 | 1 | 교필 | 논어의지혜 | 2 | 2 | 황희경/신원봉 | | | 대학필수 |
| 10109 | 1 | 교필 | 세계의종교와문화 | 2 | 2 | 허종국 | 화주1/화주2 | F6606 | 인문소양 |
| 10110 | 1 | 교필 | 세계의종교와문화 | 2 | 2 | 최영호 | 목주1/목주2 | F6606 | 인문소양 |
| 10111 | 1 | 교필 | 세계의종교와문화 | 2 | 2 | 진명순 | 금주5/금주6 | F6606 | 인문소양 |
| 11393 | 1 | 전선 | 일본어실습 II | 3 | 3 | 차삼임 | 월주5/월주6/목주3 | F6405 | |
| 11394 | 1 | 전선 | 일본어실습 II | 3 | 3 | 김현수 | 월주5/월주6/목주3 | F6205 | |
| 11396 | 1 | 기초 | 일본어강독 | 3 | 3 | 이우석 | 화주7/목주5/목주6 | F6405 | 영어강의 |
| 11395 | 1 | 기초 | 일본어발음실습 | 3 | 3 | 이우석 | 월주3/수주5/수주6 | F6205 | |
| [일어학과] | | | | | | | | | |
| 수강코드 | 학년 | 구분 | 교과목명 | 학점 | 시수 | 담당교수 | 시간 | 강의실 | 비고 |
| 11412 | 2 | 전필 | 경력개발과취업준비 | 1 | 1 | 한규안 | 수주7 | F6205 | |
| 11410 | 2 | 전필 | 일본어독해활용 II | 3 | 3 | 차삼임 | 월주4/수주1/수주2 | F6405 | 영어강의 |
| 11411 | 2 | 전필 | 일본어작문 | 3 | 3 | 김현수 | 화주7/목주5/목주6 | F6404 | |
| 11413 | 2 | 전선 | 기초일본어청해 | 3 | 3 | 이우석 | 월주1/월주2/목주4 | F6205 | |
| 11415 | 2 | 전선 | 비즈니스일본어회화 II | 2 | 2 | 사이키 카쓰히로 | 화주1/화주2 | F6405 | |
| 11416 | 2 | 전선 | 비즈니스일본어회화 II | 2 | 2 | 사이키 카쓰히로 | 수주5/수주6 | F6605 | |
| 11414 | 2 | 전선 | 일본어문법활용 | 3 | 3 | 한규안 | 수주4/금주1/금주2 | F6405 | |
| 11419 | 3 | 전필 | 시험일본어 II | 3 | 3 | 최택호 | 월주1/월주2/목주4 | F6405 | 영어강의 |
| 11420 | 3 | 전필 | 일본문학개론 | 3 | 3 | 진명순 | 화주7/목주5/목주6 | F6205 | |
| 11424 | 3 | 전선 | 관광일본어회화 | 3 | 3 | 사이키 카쓰히로 | 월주4/수주1/수주2 | F6205 | |
| 11425 | 3 | 전선 | 관광일본어회화 | 3 | 3 | 사이키 카쓰히로 | 수주3/금주5/금주6 | F6405 | |
| 11455 | 3 | 전선 | 글로벌프리젠테이션 | 3 | 3 | 허정원 | 화주5/화주6/금주3 | F6606 | 영어강의 |
| 11421 | 3 | 전선 | 영상일본어 | 3 | 3 | 차삼임 | 월주3/수주5/수주6 | F6405 | |
| 11423 | 3 | 전선 | 일본어교과교재연구및지도법 | 3 | 3 | 진명순 | 수주4/금주1/금주2 | F6205 | |
| 11422 | 3 | 전선 | 일본어원서강독 | 3 | 3 | 김현수 | 화주5/화주6/금주3 | F6405 | 영어강의 |
| 11432 | 4 | 전선 | 실무일본어세미나(캡스톤디자인) | 2 | 2 | 최영호 | 수주5/수주6 | F6603 | 영어강의 |
| 11429 | 4 | 전선 | 일본어통역연습 | 3 | 3 | 진명순 | 화주5/화주6/금주3 | F6205 | 영어강의 |
| 11431 | 4 | 전선 | 일본어학개론 | 3 | 3 | 한규안 | 수주3/금주5/금주6 | F6205 | |

| [중국학과 교양필수 및 기초.전공] | | | | | | | | | |
|---------------------|----|----|------------------|----|----|---------|-------------|-------|------|
| 수강코드 | 학년 | 구분 | 교과목명 | 학점 | 시수 | 담당교수 | 시간 | 강의실 | 비고 |
| 10042 | 1 | 교필 | 사고와표현 II | 2 | 2 | 황희경 | 화주1/화주2 | F6502 | 대학기초 |
| 10043 | 1 | 교필 | 사고와표현 II | 2 | 2 | 송봉구 | 화주1/화주2 | F6503 | 대학기초 |
| 10044 | 1 | 교필 | 사고와표현 II | 2 | 2 | 한양환 | 화주1/화주2 | F6504 | 대학기초 |
| 10045 | 1 | 교필 | 사고와표현 II | 2 | 2 | 최택호 | 금주5/금주6 | F6502 | 대학기초 |
| 10046 | 1 | 교필 | 사고와표현 II | 2 | 2 | 차삼임 | 금주5/금주6 | F6503 | 대학기초 |
| 10047 | 1 | 교필 | 사고와표현 II | 2 | 2 | 김현수 | 금주5/금주6 | F6504 | 대학기초 |
| 11048 | 1 | 교필 | 논어의지혜 | 2 | 2 | 황희경/신원봉 | | | 대학필수 |
| 10109 | 1 | 교필 | 세계의종교와문화 | 2 | 2 | 허종국 | 화주1/화주2 | F6606 | 인문소양 |
| 10110 | 1 | 교필 | 세계의종교와문화 | 2 | 2 | 최영호 | 목주1/목주2 | F6606 | 인문소양 |
| 10111 | 1 | 교필 | 세계의종교와문화 | 2 | 2 | 진명순 | 금주5/금주6 | F6606 | 인문소양 |
| 11446 | 1 | 기초 | 글로벌실무기초 | 3 | 3 | 허종국 | 월주4/수주1/수주2 | F6203 | |
| 11444 | 1 | 기초 | 초급중국어회화 II | 3 | 3 | 범학강 | 월주1/월주2/목주4 | F6403 | |
| 11445 | 1 | 기초 | 초급중국어회화 II | 3 | 3 | 범학강 | 수주4/금주1/금주2 | F6403 | |
| 11442 | 1 | 전선 | 중국어실습 II | 3 | 3 | 박경송 | 화주5/화주6/금주3 | F6203 | |
| 11443 | 1 | 전선 | 중국어실습 II | 3 | 3 | 신지연/전금 | 화주5/화주6/금주3 | F6403 | 영어강의 |
| [중국학과] | | | | | | | | | |
| 수강코드 | 학년 | 구분 | 교과목명 | 학점 | 시수 | 담당교수 | 시간 | 강의실 | 비고 |
| 11447 | 2 | 전필 | 경력개발과취업준비 | 1 | 1 | 박경송 | 수주6 | F6203 | |
| 11448 | 2 | 전선 | 중국어청해 II | 3 | 3 | 전금 | 화주3/목주1/목주2 | F6403 | |
| 11453 | 2 | 전선 | 중국의정부와정치 | 3 | 3 | 허종국 | 월주1/월주2/목주4 | F6203 | |
| 11470 | 2 | 전선 | 중급중국어강독 | 3 | 3 | 신지연 | 수주3/금주5/금주6 | F6403 | |
| 11449 | 2 | 전선 | 중급중국어회화 | 3 | 3 | 범학강 | 화주1/화주2/금주4 | F6403 | |
| 11471 | 3 | 전필 | 중국사회의쟁점 | 3 | 3 | 허종국 | 월주3/수주5/수주6 | F6403 | |
| 11503 | 3 | 전선 | 고급중국어회화 II | 3 | 3 | 범학강 | 수주3/금주5/금주6 | | |
| 11504 | 3 | 전선 | 고급중국어회화 II | 3 | 3 | 전금 | 수주3/금주5/금주6 | | |
| 11455 | 3 | 전선 | 글로벌프리젠테이션 | 3 | 3 | 허정원 | 화주5/화주6/금주3 | F6606 | 영어강의 |
| 11476 | 3 | 전선 | 중국문학개론 | 3 | 3 | 신지연 | 수주4/금주1/금주2 | F6203 | |
| 11482 | 3 | 전선 | 중국어교과교재연구및지도법 | 3 | 3 | 박경송 | 화주7/목주5/목주6 | F6203 | |
| 11474 | 3 | 전선 | 중국어작문 | 3 | 3 | 전금 | 월주5/월주6/목주3 | F6203 | |
| 11475 | 3 | 전선 | 중국의기업과시장 | 3 | 3 | 김홍수 | 월주1/월주2/목주4 | F6402 | 영어강의 |
| 11367 | 4 | 전선 | 시사중국어 | 3 | 3 | 박경송 | 수주3/금주5/금주6 | F6203 | 영어강의 |
| 11502 | 4 | 전선 | 중국비즈니스특강(캡스톤디자인) | 2 | 2 | 허종국 | 화주5/화주6 | | 영어강의 |
| 11488 | 4 | 전선 | 한문강독 | 3 | 3 | 신지연 | 화주7/목주5/목주6 | F6403 | |

| [아세안비즈니스학과 교양필수 및 기초.전공] | | | | | | | | | |
|--------------------------|----|----|-----------------|----|----|-------------------|-------------|-------|-------------|
| 수강코드 | 학년 | 구분 | 교과목명 | 학점 | 시수 | 담당교수 | 시간 | 강의실 | 비고 |
| 11585 | 1 | 교필 | 손자병법과비즈니스 | 2 | 2 | 권기양 | 수주1/수주2 | F6007 | 인문소양/외국인별도반 |
| 10042 | 1 | 교필 | 사고와표현 II | 2 | 2 | 황희경 | 화주1/화주2 | F6502 | 대학기초 |
| 10043 | 1 | 교필 | 사고와표현 II | 2 | 2 | 송봉구 | 화주1/화주2 | F6503 | 대학기초 |
| 10044 | 1 | 교필 | 사고와표현 II | 2 | 2 | 한양환 | 화주1/화주2 | F6504 | 대학기초 |
| 10045 | 1 | 교필 | 사고와표현 II | 2 | 2 | 최택호 | 금주5/금주6 | F6502 | 대학기초 |
| 10046 | 1 | 교필 | 사고와표현 II | 2 | 2 | 차삼임 | 금주5/금주6 | F6503 | 대학기초 |
| 10047 | 1 | 교필 | 사고와표현 II | 2 | 2 | 김현수 | 금주5/금주6 | F6504 | 대학기초 |
| 10048 | 1 | 교필 | 사고와표현 II | 2 | 2 | 강욱기 | 목주1/목주2 | F6007 | 대학기초/외국인별도반 |
| 10049 | 1 | 교필 | 사고와표현 II | 2 | 2 | 미정 | 목주1/목주2 | F6603 | 대학기초/외국인별도반 |
| 10681 | 1 | 교필 | 논어의지혜 | 2 | 2 | 송봉구 | 금주1/금주2 | F6007 | 대학필수/외국인별도반 |
| 11048 | 1 | 교필 | 논어의지혜 | 2 | 2 | 황희경/신원봉 | | | 대학필수 |
| 10109 | 1 | 교필 | 세계의종교와문화 | 2 | 2 | 허종국 | 화주1/화주2 | F6606 | 인문소양 |
| 10110 | 1 | 교필 | 세계의종교와문화 | 2 | 2 | 최영호 | 목주1/목주2 | F6606 | 인문소양 |
| 10111 | 1 | 교필 | 세계의종교와문화 | 2 | 2 | 진명순 | 금주5/금주6 | F6606 | 인문소양 |
| 11398 | 1 | 기초 | 비즈니스영어기초 | 3 | 3 | 신원용 | 화주7/목주5/목주6 | F6204 | 영어강의 |
| 11399 | 1 | 기초 | 초급마인어 II | 3 | 3 | Isai Irmayant/제대식 | 화주5/화주6/수주8 | F6204 | |
| 11397 | 1 | 기초 | 초급베트남어 II | 3 | 3 | 편화남/김현재 | 월주1/월주2/목주4 | F6204 | |
| [아세안비즈니스학과] | | | | | | | | | |
| 수강코드 | 학년 | 구분 | 교과목명 | 학점 | 시수 | 담당교수 | 시간 | 강의실 | 비고 |
| 11456 | 2 | 전필 | 경력개발과취업준비 | 1 | 1 | 김현재 | 화주9 | F6204 | |
| 11454 | 2 | 전필 | 중급마인어 II | 3 | 3 | Isai Irmayant/제대식 | 화주7/금주5/금주6 | F6204 | 영어강의 |
| 11401 | 2 | 전필 | 중급베트남어 II | 3 | 3 | 김현재/편화남 | 월주3/수주5/수주6 | F6204 | 영어강의 |
| 11463 | 2 | 전선 | 동남아정치·경제 | 3 | 3 | 제대식/김현재/이경환 | 월주5/월주6/목주3 | F6204 | |
| 11457 | 2 | 전선 | 비즈니스영어 II | 3 | 3 | 신원용 | 화주5/화주6/금주3 | F6404 | 영어강의 |
| 11462 | 2 | 전선 | 전산회계 | 2 | 2 | 장두영 | 월주9/월야1 | F6204 | |
| 11469 | 3 | 전필 | 고급마인어 II | 3 | 3 | 이경환/Isai Irmayant | 화주3/목주1/목주2 | F6204 | 영어강의 |
| 11466 | 3 | 전필 | 고급베트남어 II | 3 | 3 | 편화남/김현재 | 수주3/금주5/금주6 | F6404 | |
| 11472 | 3 | 전필 | 마인회계원리 | 3 | 3 | 제대식 | 화주4/목주7/목주8 | F6204 | |
| 11465 | 3 | 전필 | 베트남투자법규 | 3 | 3 | 편화남 | 수주4/금주1/금주2 | F6204 | |
| 11473 | 3 | 전선 | 한.아세안관계(캡스톤디자인) | 2 | 2 | 신원용 | 월주7/월주8 | F6404 | |

| [인도비즈니스학과 교양필수 및 기초.전공] | | | | | | | | | |
|-------------------------|----|----|-------------------|----|----|---------|-------------|-------------|------|
| 수강코드 | 학년 | 구분 | 교과목명 | 학점 | 시수 | 담당교수 | 시간 | 강의실 | 비고 |
| 10042 | 1 | 교필 | 사고와표현 II | 2 | 2 | 황희경 | 화주1/화주2 | F6502 | 대학기초 |
| 10043 | 1 | 교필 | 사고와표현 II | 2 | 2 | 송봉구 | 화주1/화주2 | F6503 | 대학기초 |
| 10044 | 1 | 교필 | 사고와표현 II | 2 | 2 | 한양환 | 화주1/화주2 | F6504 | 대학기초 |
| 10045 | 1 | 교필 | 사고와표현 II | 2 | 2 | 최택호 | 금주5/금주6 | F6502 | 대학기초 |
| 10046 | 1 | 교필 | 사고와표현 II | 2 | 2 | 차삼임 | 금주5/금주6 | F6503 | 대학기초 |
| 10047 | 1 | 교필 | 사고와표현 II | 2 | 2 | 김현수 | 금주5/금주6 | F6504 | 대학기초 |
| 11048 | 1 | 교필 | 논어의지혜 | 2 | 2 | 황희경/신원봉 | | | 대학필수 |
| 10109 | 1 | 교필 | 세계의종교와문화 | 2 | 2 | 허종국 | 화주1/화주2 | F6606 | 인문소양 |
| 10110 | 1 | 교필 | 세계의종교와문화 | 2 | 2 | 최영호 | 목주1/목주2 | F6606 | 인문소양 |
| 10111 | 1 | 교필 | 세계의종교와문화 | 2 | 2 | 진명순 | 금주5/금주6 | F6606 | 인문소양 |
| 11180 | 1 | 전선 | 세계경제칼럼 | 3 | 3 | 한성안 | 수주1/수주2/수주3 | F6206 | |
| 11181 | 1 | 기초 | 영어문법 II | 3 | 3 | 노심덕 | 월주3/수주5/수주6 | F6206 | |
| 11192 | 1 | 기초 | 힌디문법 II | 3 | 3 | 이한상 | 화주5/화주6/금주3 | F6206 | 영어강의 |
| [인도비즈니스학과] | | | | | | | | | |
| 수강코드 | 학년 | 구분 | 교과목명 | 학점 | 시수 | 담당교수 | 시간 | 강의실 | 비고 |
| 11222 | 2 | 전필 | 경력개발과취업준비 | 1 | 1 | 노심덕 | 수주7 | F6206 | |
| 11292 | 2 | 전선 | 무역실무연습 | 3 | 3 | 신원용 | 월주5/월주6/목주3 | F6404 | |
| 11223 | 2 | 전선 | 무역영어 | 3 | 3 | 허정원 | 화주1/화주2/금주4 | F6202 | |
| 11300 | 2 | 전선 | 영어독해 II | 3 | 3 | 노심덕 | 화주7/목주5/목주6 | F6206 | 영어강의 |
| 11225 | 2 | 전선 | 영어회화 II | 3 | 3 | 미정 | 수주3/금주5/금주6 | F6206/F6502 | |
| 11303 | 2 | 전선 | 인도경제/산업 | 3 | 3 | 이운용 | 목주7/목주8/목주9 | F6206 | |
| 11320 | 3 | 전선 | 인도FamilyBiz조사 | 3 | 3 | 최민경 | 수주4/금주1/금주2 | F6404 | |
| 11315 | 3 | 전선 | 인도노동사례조사 | 3 | 3 | 최민경 | 화주3/목주1/목주2 | F6206 | |
| 11313 | 3 | 전선 | 인도마케팅사례조사(캡스톤디자인) | 3 | 3 | 최민경 | 월주1/월주2/목주4 | F6206 | |
| 11319 | 3 | 전선 | 인도산업현지조사 | 3 | 3 | 최민경 | 화주1/화주2/금주4 | F6206 | |
| 11309 | 3 | 전선 | 인도투자사례조사 | 3 | 3 | 최민경 | 월주4/수주1/수주2 | F6206/F6404 | |
| 11322 | 4 | 전선 | Conference영어연습 II | 3 | 3 | 노심덕 | 수주4/금주1/금주2 | F6206 | |
| 11321 | 4 | 전선 | 무역결제론 | 3 | 3 | 이한상 | 월주7/월주8/화주4 | F6206 | |
| 11324 | 4 | 전선 | 창업론 | 3 | 3 | 미정 | 화주7/목주5/목주6 | F6004 | |

| [한국비즈니스학과 교양필수 및 기초.전공] | | | | | | | | | |
|-------------------------|----|----|-------------|----|----|------|-------------|-------|-------------|
| 수강코드 | 학년 | 구분 | 교과목명 | 학점 | 시수 | 담당교수 | 시간 | 강의실 | 비고 |
| 11585 | 1 | 교필 | 손자병법과비즈니스 | 2 | 2 | 권기양 | 수주1/수주2 | F6007 | 인문소양/외국인별도반 |
| 10048 | 1 | 교필 | 사고와표현 II | 2 | 2 | 강육기 | 목주1/목주2 | F6007 | 대학기초 |
| 10049 | 1 | 교필 | 사고와표현 II | 2 | 2 | 미정 | 목주1/목주2 | F6603 | 대학기초 |
| 10681 | 1 | 교필 | 논어의지혜 | 2 | 2 | 송봉구 | 금주1/금주2 | F6007 | 대학필수 |
| 10109 | 1 | 교필 | 세계의종교와문화 | 2 | 2 | 허종국 | 화주1/화주2 | F6606 | 인문소양 |
| 10110 | 1 | 교필 | 세계의종교와문화 | 2 | 2 | 최영호 | 목주1/목주2 | F6606 | 인문소양 |
| 10111 | 1 | 교필 | 세계의종교와문화 | 2 | 2 | 진명순 | 금주5/금주6 | F6606 | 인문소양 |
| 11514 | 1 | 전선 | 현대한국사회의이해 | 3 | 3 | 김신호 | 월주5/월주6/월주7 | F6007 | |
| 11515 | 1 | 전선 | 현대한국사회의이해 | 3 | 3 | 이우석 | 월주5/월주6/월주7 | F6008 | |
| 11516 | 1 | 전선 | 현대한국사회의이해 | 3 | 3 | 미정 | 월주5/월주6/월주7 | | 인도네시아유니콤별도반 |
| 11512 | 1 | 기초 | 고급한국어이해 II | 3 | 3 | 전홍식 | 월주1/월주2/월주3 | F6007 | |
| 11513 | 1 | 기초 | 고급한국어이해 II | 3 | 3 | 권기양 | 월주1/월주2/월주3 | F6008 | |
| 11517 | 1 | 기초 | 고급한국어표현 II | 3 | 3 | 김종휘 | 화주1/화주2/화주3 | F6007 | |
| 11519 | 1 | 기초 | 고급한국어표현 II | 3 | 3 | 미정 | 화주1/화주2/화주3 | F6008 | |
| [한국비즈니스학과] | | | | | | | | | |
| 수강코드 | 학년 | 구분 | 교과목명 | 학점 | 시수 | 담당교수 | 시간 | 강의실 | 비고 |
| 11538 | 2 | 전필 | 경력개발과취업준비 | 1 | 1 | 이상률 | 수주4 | F6006 | |
| 11534 | 2 | 전선 | 국제통상의이해 | 3 | 3 | 강은중 | 화주1/화주2/화주3 | F6006 | |
| 11535 | 2 | 전선 | 국제통상의이해 | 3 | 3 | 강은중 | 수주1/수주2/수주3 | F6604 | |
| 11533 | 2 | 전선 | 무역실무의이해 | 3 | 3 | 노승혁 | 월주1/월주2/월주3 | F6006 | |
| 11542 | 2 | 전선 | 비즈니스정보네트워크 | 3 | 3 | 김태희 | 금주1/금주2/금주3 | M9206 | |
| 11540 | 2 | 전선 | 실용영문법 | 3 | 3 | 최진숙 | 목주1/목주2/목주3 | F6406 | |
| 11536 | 2 | 전선 | 한국어연습과활용 II | 3 | 3 | 이상률 | 수주1/수주2/수주3 | F6006 | |
| 11537 | 2 | 전선 | 한국어연습과활용 II | 3 | 3 | 미정 | 월주1/월주2/월주3 | | 인도네시아유니콤별도반 |
| 11543 | 3 | 전선 | 무역운송보험론 | 3 | 3 | 허광욱 | 월주1/월주2/월주3 | F6604 | |
| 11544 | 3 | 전선 | 실용영어회화 | 3 | 3 | 최진숙 | 월주5/월주6/월주7 | F6406 | 영어강의 |
| 11545 | 3 | 전선 | 이중언어세미나 II | 3 | 3 | 박경송 | 화주1/화주2/화주3 | F6203 | |
| 11546 | 3 | 전선 | 이중언어세미나 II | 3 | 3 | 김현재 | 화주1/화주2/화주3 | F6604 | |
| 11547 | 3 | 전선 | 이중언어세미나 II | 3 | 3 | 미정 | 화주1/화주2/화주3 | | 인도네시아유니콤별도반 |
| 11562 | 4 | 전선 | 프레젠테이션영어 | 3 | 3 | 최진숙 | 화주1/화주2/화주3 | F6605 | 영어강의 |
| 11563 | 4 | 전선 | 한국기업의형태론 | 3 | 3 | 선우건 | 수주1/수주2/수주3 | F6605 | |
| 11561 | 4 | 전선 | 현장무역실습 | 3 | 3 | 강은중 | 월주1/월주2/월주3 | F6605 | |

| [호텔경영학과 교양필수 및 기초.전공] | | | | | | | | | |
|-----------------------|----|----|--------------|----|----|------|-------------|--------|----------|
| 수강코드 | 학년 | 구분 | 교과목명 | 학점 | 시수 | 담당교수 | 시간 | 강의실 | 비고 |
| 10051 | 1 | 교필 | 사고와표현 II | 2 | 2 | 강욱기 | 월주5/월주6 | F6502 | 대학기초 |
| 10052 | 1 | 교필 | 사고와표현 II | 2 | 2 | 송봉구 | 월주5/월주6 | F6503 | 대학기초 |
| 10053 | 1 | 교필 | 사고와표현 II | 2 | 2 | 강욱기 | 수주1/수주2 | F6502 | 대학기초 |
| 10054 | 1 | 교필 | 사고와표현 II | 2 | 2 | 신혜영 | 수주1/수주2 | F6503 | 대학기초 |
| 10055 | 1 | 교필 | 사고와표현 II | 2 | 2 | 신원봉 | 목주5/목주6 | F6502 | 대학기초 |
| 10056 | 1 | 교필 | 사고와표현 II | 2 | 2 | 송봉구 | 목주5/목주6 | F6503 | 대학기초 |
| 10057 | 1 | 교필 | 사고와표현 II | 2 | 2 | 미정 | 목주5/목주6 | F6504 | 대학기초 |
| 10077 | 1 | 교필 | 글로벌문화와리더십 | 2 | 2 | 김윤경 | 수주1/수주2 | A1419 | 인문소양 |
| 10078 | 1 | 교필 | 글로벌문화와리더십 | 2 | 2 | 김윤경 | 목주5/목주6 | A1420 | 인문소양 |
| 10079 | 1 | 교필 | 인성과예절 | 2 | 2 | 황희경 | 수주1/수주2 | L10110 | 인문소양 |
| 10080 | 1 | 교필 | 인성과예절 | 2 | 2 | 황희경 | 월주5/월주6 | A1420 | 인문소양 |
| 10740 | 1 | 교선 | TOEIC 1 | 3 | 3 | 전부미 | 수주4/금주1/금주2 | A1207 | 외국어/영어강의 |
| 10741 | 1 | 교선 | TOEIC 1 | 3 | 3 | 한영주 | 화주7/목주5/목주6 | A1302 | 외국어 |
| 10742 | 1 | 교선 | TOEIC 1 | 3 | 3 | 미정 | 화주3/목주1/목주2 | A1206 | 외국어 |
| 10744 | 1 | 교선 | TOEIC 2 | 3 | 3 | 한영주 | 수주4/금주1/금주2 | A1302 | 외국어 |
| 10745 | 1 | 교선 | TOEIC 2 | 3 | 3 | 전부미 | 화주7/목주5/목주6 | A1207 | 외국어 |
| 10098 | 1 | 교선 | 교양영어 III | 3 | 3 | 미정 | 화주1/화주2/금주4 | F6003 | 외국어 |
| 10099 | 1 | 교선 | 교양영어 III | 3 | 3 | 미정 | 화주1/화주2/금주4 | F6004 | 외국어 |
| 10100 | 1 | 교선 | 교양영어 III | 3 | 3 | 미정 | 화주7/목주5/목주6 | F6003 | 외국어 |
| 11506 | 1 | 기초 | 관광경영론 | 3 | 3 | 공기열 | 수주3/금주5/금주6 | A1420 | 영어강의 |
| 11507 | 1 | 기초 | 관광경영론 | 3 | 3 | 이학희 | 수주3/금주5/금주6 | A1309 | |
| 11508 | 1 | 기초 | 호텔경영론 | 3 | 3 | 박대환 | 월주1/월주2/목주4 | A1309 | |
| 11509 | 1 | 기초 | 호텔경영론 | 3 | 3 | 박대환 | 월주5/월주6/목주3 | A1309 | |
| 11593 | 1 | 기초 | 호텔경영론 | 3 | 3 | 박대환 | 화야1/화야2/수야1 | A1501 | 별도반 |
| [호텔경영학과] | | | | | | | | | |
| 수강코드 | 학년 | 구분 | 교과목명 | 학점 | 시수 | 담당교수 | 시간 | 강의실 | 비고 |
| 11539 | 2 | 전필 | 경력개발과취업준비 | 1 | 1 | 공기열 | 화주4 | A1420 | |
| 11541 | 2 | 전필 | 경력개발과취업준비 | 1 | 1 | 송석규 | 화주4 | A1303 | |
| 11524 | 2 | 전선 | 경영정보 | 3 | 3 | 송석규 | 화주1/화주2/금주4 | A1309 | 영어강의 |
| 11525 | 2 | 전선 | 경영정보 | 3 | 3 | 송석규 | 월주4/수주1/수주2 | A1309 | 영어강의 |
| 11528 | 2 | 전선 | 관광법규 | 3 | 3 | 원철식 | 수주3/금주5/금주6 | A1206 | |
| 11529 | 2 | 전선 | 관광법규 | 3 | 3 | 김재관 | 수주3/금주5/금주6 | A1208 | |
| 11530 | 2 | 전선 | 와인소믈리에론 | 3 | 3 | 장병주 | 화주5/화주6/화주7 | A1304 | 영어강의 |
| 11531 | 2 | 전선 | 와인소믈리에론 | 3 | 3 | 장병주 | 수주4/수주5/수주6 | A1304 | 영어강의 |
| 11594 | 2 | 전선 | 와인소믈리에론 | 3 | 3 | 미정 | 수야4/목야3/목야4 | A1501 | 별도반 |
| 11532 | 2 | 전선 | 컨벤션산업론 | 3 | 3 | 장병주 | 화주3/목주1/목주2 | A1209 | |
| 11518 | 2 | 전선 | 호텔·관광일어초급 II | 2 | 2 | 박동석 | 수주5/수주6 | A1303 | |
| 11520 | 2 | 전선 | 호텔·관광일어초급 II | 2 | 2 | 박동석 | 목주7/목주8 | A1303 | |
| 11521 | 2 | 전선 | 호텔·관광일어초급 II | 2 | 2 | 미정 | 목주7/목주8 | A1302 | |

| [호텔경영학과] | | | | | | | | | |
|----------|----|----|--------------|----|----|------|-------------|-------|------|
| 수강코드 | 학년 | 구분 | 교과목명 | 학점 | 시수 | 담당교수 | 시간 | 강의실 | 비고 |
| 11522 | 2 | 전선 | 호텔·관광중국어초급Ⅱ | 2 | 2 | 이상규 | 수주5/수주6 | A1301 | |
| 11523 | 2 | 전선 | 호텔·관광중국어초급Ⅱ | 2 | 2 | 이상규 | 목주7/목주8 | A1301 | |
| 11526 | 2 | 전선 | 호텔고객행동론 | 3 | 3 | 김윤경 | 월주1/월주2/목주4 | A1206 | |
| 11527 | 2 | 전선 | 호텔고객행동론 | 3 | 3 | 이학희 | 월주1/월주2/목주4 | A1207 | |
| 11557 | 3 | 전필 | 호텔인적자원관리 | 3 | 3 | 공기열 | 월주7/월주8/수주7 | A1309 | |
| 11558 | 3 | 전필 | 호텔인적자원관리 | 3 | 3 | 공기열 | 화주5/화주6/금주3 | A1420 | |
| 11598 | 3 | 전필 | 호텔인적자원관리 | 3 | 3 | 이양희 | 수야3/목야1/목야2 | A1501 | 별도반 |
| 11554 | 3 | 전선 | 객실관리와시설관리 | 3 | 3 | 정구점 | 월주1/월주2/목주4 | A1501 | |
| 11555 | 3 | 전선 | 객실관리와시설관리 | 3 | 3 | 정구점 | 화주3/목주1/목주2 | A1501 | |
| 10459 | 3 | 전선 | 관광교과교재연구및지도법 | 3 | 3 | 김재관 | 월주7/월주8/수주7 | A1302 | |
| 10461 | 3 | 전선 | 교직논리및논술 | 2 | 2 | 박진형 | 화주1/화주2 | A1208 | |
| 11552 | 3 | 전선 | 국제경영론 | 3 | 3 | 김윤경 | 월주7/월주8/수주7 | A1205 | 영어강의 |
| 11553 | 3 | 전선 | 국제경영론 | 3 | 3 | 김윤경 | 수주4/금주1/금주2 | A1205 | 영어강의 |
| 11559 | 3 | 전선 | 카지노실무론 | 3 | 3 | 김진태 | 금주1/금주2/금주3 | A1305 | |
| 11560 | 3 | 전선 | 카지노실무론 | 3 | 3 | 김진태 | 금주5/금주6/금주7 | A1305 | |
| 11548 | 3 | 전선 | 호텔·관광일어중급Ⅱ | 2 | 2 | 박동석 | 화주1/화주2 | A1303 | |
| 11549 | 3 | 전선 | 호텔·관광일어중급Ⅱ | 2 | 2 | 박동석 | 금주7/금주8 | A1303 | |
| 11550 | 3 | 전선 | 호텔·관광중국어중급Ⅱ | 2 | 2 | 이상규 | 화주1/화주2 | A1301 | |
| 11551 | 3 | 전선 | 호텔·관광중국어중급Ⅱ | 2 | 2 | 이상규 | 금주7/금주8 | A1301 | |
| 11556 | 3 | 전선 | 호텔회계 | 3 | 3 | 원철식 | 월주5/월주6/목주3 | A1206 | 영어강의 |
| 11599 | 3 | 전선 | 호텔회계 | 3 | 3 | 남용우 | 화야3/화야4/수야2 | A1501 | 별도반 |
| 11569 | 4 | 전선 | 다국적호텔경영전략 | 3 | 3 | 박대환 | 화주3/목주1/목주2 | A1309 | 영어강의 |
| 11564 | 4 | 전선 | 호텔·관광영어Ⅱ | 2 | 2 | 한영주 | 수주1/수주2 | A1302 | 영어강의 |
| 11565 | 4 | 전선 | 호텔·관광일어고급Ⅱ | 2 | 2 | 박동석 | 수주1/수주2 | A1303 | 영어강의 |
| 11566 | 4 | 전선 | 호텔·관광중국어고급Ⅱ | 2 | 2 | 이상규 | 수주1/수주2 | A1301 | |
| 11568 | 4 | 전선 | 호텔경영워크숍 | 3 | 3 | 정구점 | 화주7/목주5/목주6 | A1206 | 영어강의 |
| 11567 | 4 | 전선 | 호텔관광조사방법론 | 3 | 3 | 송석규 | 월주7/월주8/수주7 | A1303 | |

| [외식경영학과 교양필수 및 기초.전공] | | | | | | | | | |
|--|----|----|-----------------|----|----|------------------|-------------|--------|----------|
| 수강코드 | 학년 | 구분 | 교과목명 | 학점 | 시수 | 담당교수 | 시간 | 강의실 | 비고 |
| 10051 | 1 | 교필 | 사고와표현 II | 2 | 2 | 강욱기 | 월주5/월주6 | F6502 | 대학기초 |
| 10052 | 1 | 교필 | 사고와표현 II | 2 | 2 | 송봉구 | 월주5/월주6 | F6503 | 대학기초 |
| 10053 | 1 | 교필 | 사고와표현 II | 2 | 2 | 강욱기 | 수주1/수주2 | F6502 | 대학기초 |
| 10054 | 1 | 교필 | 사고와표현 II | 2 | 2 | 신혜영 | 수주1/수주2 | F6503 | 대학기초 |
| 10055 | 1 | 교필 | 사고와표현 II | 2 | 2 | 신원봉 | 목주5/목주6 | F6502 | 대학기초 |
| 10056 | 1 | 교필 | 사고와표현 II | 2 | 2 | 송봉구 | 목주5/목주6 | F6503 | 대학기초 |
| 10057 | 1 | 교필 | 사고와표현 II | 2 | 2 | 미정 | 목주5/목주6 | F6504 | 대학기초 |
| 10077 | 1 | 교필 | 글로벌문화와리더십 | 2 | 2 | 김윤경 | 수주1/수주2 | A1419 | 인문소양 |
| 10078 | 1 | 교필 | 글로벌문화와리더십 | 2 | 2 | 김윤경 | 목주5/목주6 | A1420 | 인문소양 |
| 10079 | 1 | 교필 | 인성과예절 | 2 | 2 | 황희경 | 수주1/수주2 | L10110 | 인문소양 |
| 10080 | 1 | 교필 | 인성과예절 | 2 | 2 | 황희경 | 월주5/월주6 | A1420 | 인문소양 |
| 10740 | 1 | 교선 | TOEIC 1 | 3 | 3 | 전부미 | 수주4/금주1/금주2 | A1207 | 외국어/영어강의 |
| 10741 | 1 | 교선 | TOEIC 1 | 3 | 3 | 한영주 | 화주7/목주5/목주6 | A1302 | 외국어 |
| 10742 | 1 | 교선 | TOEIC 1 | 3 | 3 | 미정 | 화주3/목주1/목주2 | A1206 | 외국어 |
| 10744 | 1 | 교선 | TOEIC 2 | 3 | 3 | 한영주 | 수주4/금주1/금주2 | A1302 | 외국어 |
| 10745 | 1 | 교선 | TOEIC 2 | 3 | 3 | 전부미 | 화주7/목주5/목주6 | A1207 | 외국어 |
| 10101 | 1 | 교선 | 교양영어 III | 3 | 3 | 미정 | 월주1/월주2/목주4 | F6003 | 외국어 |
| 10102 | 1 | 교선 | 교양영어 III | 3 | 3 | 미정 | 월주1/월주2/목주4 | F6004 | 외국어 |
| 10103 | 1 | 교선 | 교양영어 III | 3 | 3 | 미정 | 월주3/수주5/수주6 | F6003 | 외국어 |
| 10104 | 1 | 교선 | 교양영어 III | 3 | 3 | 미정 | 월주3/수주5/수주6 | F6004 | 외국어 |
| 10306 | 1 | 기초 | 외식사업론 | 3 | 3 | 박대섭 | 화주3/목주1/목주2 | A1420 | 영어강의 |
| 10307 | 1 | 기초 | 호텔관광경영론 | 3 | 3 | 이준혁 | 월주1/월주2/목주4 | A1419 | |
| [외식경영학과] | | | | | | | | | |
| 수강코드 | 학년 | 구분 | 교과목명 | 학점 | 시수 | 담당교수 | 시간 | 강의실 | 비고 |
| 10238 | 2 | 전필 | 경력개발과취업준비 | 1 | 1 | 이준혁 | 화주8 | A1419 | |
| 10237 | 2 | 전필 | 레스토랑경영론 | 3 | 3 | 권금택 | 수주3/금주5/금주6 | A1419 | 영어강의 |
| 10240 | 2 | 전선 | 식음료원가회계 | 3 | 3 | 원철식 | 월주4/수주1/수주2 | A1206 | |
| 10241 | 2 | 전선 | 제과 · 제빵 | 3 | 3 | 박은아 | 화주1/화주2/화주3 | B2105 | 영어강의 |
| 10252 | 2 | 전선 | 조리색채디자인 | 3 | 3 | 조숙진 | 목주1/목주2/목주3 | A1419 | |
| 10236 | 2 | 전선 | 주류학 | 3 | 3 | 이홍규 | 금주1/금주2/금주3 | A1304 | |
| 10239 | 2 | 전선 | 주류학 | 3 | 3 | 장병주 | 월주1/월주2/월주3 | A1304 | |
| 11518 | 2 | 전선 | 호텔 · 관광일어초급 II | 2 | 2 | 박동석 | 수주5/수주6 | A1303 | |
| 11520 | 2 | 전선 | 호텔 · 관광일어초급 II | 2 | 2 | 박동석 | 목주7/목주8 | A1303 | |
| 11521 | 2 | 전선 | 호텔 · 관광일어초급 II | 2 | 2 | 미정 | 목주7/목주8 | A1302 | |
| 11522 | 2 | 전선 | 호텔 · 관광중국어초급 II | 2 | 2 | 이상규 | 수주5/수주6 | A1301 | |
| 11523 | 2 | 전선 | 호텔 · 관광중국어초급 II | 2 | 2 | 이상규 | 목주7/목주8 | A1301 | |
| 10279 | 3 | 전선 | 고급서양조리 | 3 | 3 | John M. Dolginko | 금주5/금주6/금주7 | C3104 | |
| 10461 | 3 | 전선 | 교직논리및논술 | 2 | 2 | 박진형 | 화주1/화주2 | A1208 | |
| 10276 | 3 | 전선 | 메뉴관리 | 3 | 3 | 미정 | 월주7/월주8/수주7 | A1420 | |
| ※ 외식경영학과 의 일부 조리실습교과목의 경우 실습재료비를 납부하여야 하오니 수강신청에 유념하시기 바랍니다. | | | | | | | | | |

| [외식경영학과] | | | | | | | | | |
|---|----|----|--------------|----|----|-------|-------------|-------|----------|
| 수강코드 | 학년 | 구분 | 교과목명 | 학점 | 시수 | 담당 교수 | 시간 | 강의실 | 비고 |
| 10280 | 3 | 전선 | 식품구매 | 3 | 3 | 김정숙 | 월주4/수주1/수주2 | A1205 | |
| 10277 | 3 | 전선 | 외식경영전략 | 3 | 3 | 권금택 | 화주5/화주6/금주3 | A1419 | |
| 10278 | 3 | 전선 | 외식소비자행동론 | 3 | 3 | 정진우 | 화주4/목주7/목주8 | A1205 | |
| 10266 | 3 | 전선 | 외식수퍼바이지론 | 3 | 3 | 이준혁 | 월주3/수주5/수주6 | A1420 | 영어강의 |
| 11271 | 3 | 전선 | 조리교과교재연구및지도법 | 3 | 3 | 이미옥 | 목주4/목주5/목주6 | C3202 | 교직교과교육영역 |
| 11548 | 3 | 전선 | 호텔·관광일어중급Ⅱ | 2 | 2 | 박동석 | 화주1/화주2 | A1303 | |
| 11549 | 3 | 전선 | 호텔·관광일어중급Ⅱ | 2 | 2 | 박동석 | 금주7/금주8 | A1303 | |
| 11550 | 3 | 전선 | 호텔·관광중국어중급Ⅱ | 2 | 2 | 이상규 | 화주1/화주2 | A1301 | |
| 11551 | 3 | 전선 | 호텔·관광중국어중급Ⅱ | 2 | 2 | 이상규 | 금주7/금주8 | A1301 | |
| 10284 | 4 | 전선 | 외식경영자리더십 | 3 | 3 | 박대섭 | 월주4/수주1/수주2 | A1420 | |
| 10282 | 4 | 전선 | 외식기업조사방법론 | 3 | 3 | 이준혁 | 화주7/목주5/목주6 | A1419 | |
| 10281 | 4 | 전선 | 외식프로젝트연구 | 3 | 3 | 권금택 | 화주1/화주2/금주4 | A1419 | |
| ※ 외식경영학과의 일부 조리실습교과목의 경우 실습재료비를 납부하여야 하오니 수강신청에 유념하시기 바랍니다. | | | | | | | | | |

| [항공관광학과 교양필수 및 기초.전공] | | | | | | | | | |
|-----------------------|----|----|---------------|----|----|------|-------------|--------|----------|
| 수강코드 | 학년 | 구분 | 교과목명 | 학점 | 시수 | 담당교수 | 시간 | 강의실 | 비고 |
| 10051 | 1 | 교필 | 사고와표현 II | 2 | 2 | 강욱기 | 월주5/월주6 | F6502 | 대학기초 |
| 10052 | 1 | 교필 | 사고와표현 II | 2 | 2 | 송봉구 | 월주5/월주6 | F6503 | 대학기초 |
| 10053 | 1 | 교필 | 사고와표현 II | 2 | 2 | 강욱기 | 수주1/수주2 | F6502 | 대학기초 |
| 10054 | 1 | 교필 | 사고와표현 II | 2 | 2 | 신혜영 | 수주1/수주2 | F6503 | 대학기초 |
| 10055 | 1 | 교필 | 사고와표현 II | 2 | 2 | 신원봉 | 목주5/목주6 | F6502 | 대학기초 |
| 10056 | 1 | 교필 | 사고와표현 II | 2 | 2 | 송봉구 | 목주5/목주6 | F6503 | 대학기초 |
| 10057 | 1 | 교필 | 사고와표현 II | 2 | 2 | 미정 | 목주5/목주6 | F6504 | 대학기초 |
| 10077 | 1 | 교필 | 글로벌문화와리더십 | 2 | 2 | 김윤경 | 수주1/수주2 | A1419 | 인문소양 |
| 10078 | 1 | 교필 | 글로벌문화와리더십 | 2 | 2 | 김윤경 | 목주5/목주6 | A1420 | 인문소양 |
| 10079 | 1 | 교필 | 인성과예절 | 2 | 2 | 황희경 | 수주1/수주2 | L10110 | 인문소양 |
| 10080 | 1 | 교필 | 인성과예절 | 2 | 2 | 황희경 | 월주5/월주6 | A1420 | 인문소양 |
| 10740 | 1 | 교선 | TOEIC 1 | 3 | 3 | 전부미 | 수주4/금주1/금주2 | A1207 | 외국어/영어강의 |
| 10741 | 1 | 교선 | TOEIC 1 | 3 | 3 | 한영주 | 화주7/목주5/목주6 | A1302 | 외국어 |
| 10742 | 1 | 교선 | TOEIC 1 | 3 | 3 | 미정 | 화주3/목주1/목주2 | A1206 | 외국어 |
| 10744 | 1 | 교선 | TOEIC 2 | 3 | 3 | 한영주 | 수주4/금주1/금주2 | A1302 | 외국어 |
| 10745 | 1 | 교선 | TOEIC 2 | 3 | 3 | 전부미 | 화주7/목주5/목주6 | A1207 | 외국어 |
| 10101 | 1 | 교선 | 교양영어 III | 3 | 3 | 미정 | 월주1/월주2/목주4 | F6003 | 외국어 |
| 10102 | 1 | 교선 | 교양영어 III | 3 | 3 | 미정 | 월주1/월주2/목주4 | F6004 | 외국어 |
| 10103 | 1 | 교선 | 교양영어 III | 3 | 3 | 미정 | 월주3/수주5/수주6 | F6003 | 외국어 |
| 10104 | 1 | 교선 | 교양영어 III | 3 | 3 | 미정 | 월주3/수주5/수주6 | F6004 | 외국어 |
| 10449 | 1 | 기초 | 관광학원론 | 3 | 3 | 박정민 | 화주3/목주1/목주2 | A1208 | |
| 10450 | 1 | 기초 | 기초항공영어 | 3 | 3 | 장태선 | 수주4/금주1/금주2 | A1208 | |
| [항공관광학과] | | | | | | | | | |
| 수강코드 | 학년 | 구분 | 교과목명 | 학점 | 시수 | 담당교수 | 시간 | 강의실 | 비고 |
| 10452 | 2 | 전필 | 경력개발과취업준비 | 1 | 1 | 박정민 | 수주7 | A1206 | |
| 10451 | 2 | 전필 | 캐빈일본어회화 | 3 | 3 | 박동석 | 화주5/화주6/금주3 | A1303 | |
| 10453 | 2 | 전선 | 관광법규 | 3 | 3 | 김재관 | 월주1/월주2/목주4 | A1307 | |
| 10457 | 2 | 전선 | 구급및응급처치 | 3 | 3 | 미정 | 목주5/목주6/목주7 | A1309 | |
| 10456 | 2 | 전선 | 서비스론 | 3 | 3 | 장태선 | 수주3/금주5/금주6 | A1307 | 영어강의 |
| 10454 | 2 | 전선 | 예약발권업무론 II | 3 | 3 | 구원희 | 월주4/월주5/월주6 | A1310 | |
| 10455 | 2 | 전선 | 예약발권업무론 II | 3 | 3 | 구원희 | 금주4/금주5/금주6 | A1310 | |
| 11518 | 2 | 전선 | 호텔·관광일어초급 II | 2 | 2 | 박동석 | 수주5/수주6 | A1303 | |
| 11520 | 2 | 전선 | 호텔·관광일어초급 II | 2 | 2 | 박동석 | 목주7/목주8 | A1303 | |
| 11521 | 2 | 전선 | 호텔·관광일어초급 II | 2 | 2 | 미정 | 목주7/목주8 | A1302 | |
| 11522 | 2 | 전선 | 호텔·관광중국어초급 II | 2 | 2 | 이상규 | 수주5/수주6 | A1301 | |
| 11523 | 2 | 전선 | 호텔·관광중국어초급 II | 2 | 2 | 이상규 | 목주7/목주8 | A1301 | |
| 10458 | 3 | 전필 | 관광마케팅 | 3 | 3 | 박정민 | 화주5/화주6/금주3 | A1309 | |
| 10459 | 3 | 전선 | 관광교과교재연구및지도법 | 3 | 3 | 김재관 | 월주7/월주8/수주7 | A1302 | |
| 10460 | 3 | 전선 | 관광교통론 | 3 | 3 | 김재관 | 월주4/수주1/수주2 | A1307 | 영어강의 |

| [항공관광학과] | | | | | | | | | |
|----------|----|----|---------------|----|----|------|-------------|-------|------|
| 수강코드 | 학년 | 구분 | 교과목명 | 학점 | 시수 | 담당교수 | 시간 | 강의실 | 비고 |
| 10461 | 3 | 전선 | 교직논리및논술 | 2 | 2 | 박진형 | 화주1/화주2 | A1208 | |
| 10463 | 3 | 전선 | 기내방송 | 3 | 3 | 미정 | 화주7/목주5/목주6 | A1307 | |
| 10464 | 3 | 전선 | 영어인터뷰실습 | 3 | 3 | 미정 | 수주5/수주6/수주7 | A1307 | |
| 10462 | 3 | 전선 | 인터뷰실습 I | 3 | 3 | 장태선 | 화주4/목주7/목주8 | A1307 | |
| 11548 | 3 | 전선 | 호텔·관광일어중급 II | 2 | 2 | 박동석 | 화주1/화주2 | A1303 | |
| 11549 | 3 | 전선 | 호텔·관광일어중급 II | 2 | 2 | 박동석 | 금주7/금주8 | A1303 | |
| 11550 | 3 | 전선 | 호텔·관광중국어중급 II | 2 | 2 | 이상규 | 화주1/화주2 | A1301 | |
| 11551 | 3 | 전선 | 호텔·관광중국어중급 II | 2 | 2 | 이상규 | 금주7/금주8 | A1301 | |
| 10467 | 4 | 전선 | 고객행동론 | 3 | 3 | 박정민 | 월주5/월주6/목주3 | A1208 | 영어강의 |
| 10466 | 4 | 전선 | 항공여행세미나 | 3 | 3 | 장태선 | 화주1/화주2/금주4 | A1307 | |
| 10465 | 4 | 전선 | 호텔경영론 | 3 | 3 | 정구점 | 월주3/수주5/수주6 | A1302 | |

| [관광컨벤션학과 교양필수 및 기초.전공] | | | | | | | | | |
|------------------------|----|----|---------------|----|----|------|-------------|--------|----------|
| 수강코드 | 학년 | 구분 | 교과목명 | 학점 | 시수 | 담당교수 | 시간 | 강의실 | 비고 |
| 10051 | 1 | 교필 | 사고와표현 II | 2 | 2 | 강욱기 | 월주5/월주6 | F6502 | 대학기초 |
| 10052 | 1 | 교필 | 사고와표현 II | 2 | 2 | 송봉구 | 월주5/월주6 | F6503 | 대학기초 |
| 10053 | 1 | 교필 | 사고와표현 II | 2 | 2 | 강욱기 | 수주1/수주2 | F6502 | 대학기초 |
| 10054 | 1 | 교필 | 사고와표현 II | 2 | 2 | 신혜영 | 수주1/수주2 | F6503 | 대학기초 |
| 10055 | 1 | 교필 | 사고와표현 II | 2 | 2 | 신원봉 | 목주5/목주6 | F6502 | 대학기초 |
| 10056 | 1 | 교필 | 사고와표현 II | 2 | 2 | 송봉구 | 목주5/목주6 | F6503 | 대학기초 |
| 10057 | 1 | 교필 | 사고와표현 II | 2 | 2 | 미정 | 목주5/목주6 | F6504 | 대학기초 |
| 10077 | 1 | 교필 | 글로벌문화와리더십 | 2 | 2 | 김윤경 | 수주1/수주2 | A1419 | 인문소양 |
| 10078 | 1 | 교필 | 글로벌문화와리더십 | 2 | 2 | 김윤경 | 목주5/목주6 | A1420 | 인문소양 |
| 10079 | 1 | 교필 | 인성과예절 | 2 | 2 | 황희경 | 수주1/수주2 | L10110 | 인문소양 |
| 10080 | 1 | 교필 | 인성과예절 | 2 | 2 | 황희경 | 월주5/월주6 | A1420 | 인문소양 |
| 10740 | 1 | 교선 | TOEIC 1 | 3 | 3 | 전부미 | 수주4/금주1/금주2 | A1207 | 외국어/영어강의 |
| 10741 | 1 | 교선 | TOEIC 1 | 3 | 3 | 한영주 | 화주7/목주5/목주6 | A1302 | 외국어 |
| 10742 | 1 | 교선 | TOEIC 1 | 3 | 3 | 미정 | 화주3/목주1/목주2 | A1206 | 외국어 |
| 10744 | 1 | 교선 | TOEIC 2 | 3 | 3 | 한영주 | 수주4/금주1/금주2 | A1302 | 외국어 |
| 10745 | 1 | 교선 | TOEIC 2 | 3 | 3 | 전부미 | 화주7/목주5/목주6 | A1207 | 외국어 |
| 10101 | 1 | 교선 | 교양영어 III | 3 | 3 | 미정 | 월주1/월주2/목주4 | F6003 | 외국어 |
| 10102 | 1 | 교선 | 교양영어 III | 3 | 3 | 미정 | 월주1/월주2/목주4 | F6004 | 외국어 |
| 10103 | 1 | 교선 | 교양영어 III | 3 | 3 | 미정 | 월주3/수주5/수주6 | F6003 | 외국어 |
| 10104 | 1 | 교선 | 교양영어 III | 3 | 3 | 미정 | 월주3/수주5/수주6 | F6004 | 외국어 |
| 10196 | 1 | 기초 | 관광경영학원론 | 3 | 3 | 임상규 | 월주3/수주5/수주6 | A1209 | 영어강의 |
| 10195 | 1 | 기초 | 호텔관광서비스론 | 3 | 3 | 오창호 | 월주1/월주2/목주4 | A1213 | |
| [관광컨벤션학과] | | | | | | | | | |
| 수강코드 | 학년 | 구분 | 교과목명 | 학점 | 시수 | 담당교수 | 시간 | 강의실 | 비고 |
| 10198 | 2 | 전필 | 경력개발과취업준비 | 1 | 1 | 임상규 | 목주4 | A1209 | |
| 10197 | 2 | 전필 | 국제회의기획실무 | 3 | 3 | 송성수 | 화주4/화주5/화주6 | A1213 | |
| 10202 | 2 | 전선 | 관광마케팅 | 3 | 3 | 신미숙 | 월주7/월주8/수주7 | A1213 | |
| 10201 | 2 | 전선 | 국제전시경영론 | 3 | 3 | 임상규 | 월주5/월주6/목주3 | A1209 | |
| 10200 | 2 | 전선 | 서비스경영론 | 3 | 3 | 오창호 | 월주3/수주5/수주6 | A1213 | 영어강의 |
| 10203 | 2 | 전선 | 이벤트기획실무 I | 3 | 3 | 미정 | 금주5/금주6/금주7 | A1213 | |
| 10199 | 2 | 전선 | 전략경영론 | 3 | 3 | 임상규 | 화주7/목주5/목주6 | A1209 | |
| 11518 | 2 | 전선 | 호텔·관광일어초급 II | 2 | 2 | 박동석 | 수주5/수주6 | A1303 | |
| 11520 | 2 | 전선 | 호텔·관광일어초급 II | 2 | 2 | 박동석 | 목주7/목주8 | A1303 | |
| 11521 | 2 | 전선 | 호텔·관광일어초급 II | 2 | 2 | 미정 | 목주7/목주8 | A1302 | |
| 11522 | 2 | 전선 | 호텔·관광중국어초급 II | 2 | 2 | 이상규 | 수주5/수주6 | A1301 | |
| 11523 | 2 | 전선 | 호텔·관광중국어초급 II | 2 | 2 | 이상규 | 목주7/목주8 | A1301 | |
| 10204 | 3 | 전필 | 컨벤션프로젝트 I | 3 | 3 | 정해수 | 금주1/금주2/금주3 | A1213 | |
| 10206 | 3 | 전선 | 관광개발론 | 3 | 3 | 오창호 | 화주4/목주7/목주8 | A1209 | |
| 10459 | 3 | 전선 | 관광교과교재연구및지도법 | 3 | 3 | 김재관 | 월주7/월주8/수주7 | A1302 | |
| 10461 | 3 | 전선 | 교직논리및논술 | 2 | 2 | 박진형 | 화주1/화주2 | A1208 | |

| [관광컨벤션학과] | | | | | | | | | |
|-----------|----|----|-------------|----|----|------|-------------|-------|----|
| 수강코드 | 학년 | 구분 | 교과목명 | 학점 | 시수 | 담당교수 | 시간 | 강의실 | 비고 |
| 10205 | 3 | 전선 | 전시디자인 | 3 | 3 | 미정 | 화주5/화주6/화주7 | A1310 | |
| 10207 | 3 | 전선 | 컨벤션실무영어 | 3 | 3 | 전부미 | 월주4/수주1/수주2 | A1207 | |
| 10208 | 3 | 전선 | 컨벤션회계 | 3 | 3 | 신미숙 | 월주3/수주5/수주6 | A1207 | |
| 11548 | 3 | 전선 | 호텔·관광일어중급Ⅱ | 2 | 2 | 박동석 | 화주1/화주2 | A1303 | |
| 11549 | 3 | 전선 | 호텔·관광일어중급Ⅱ | 2 | 2 | 박동석 | 금주7/금주8 | A1303 | |
| 11550 | 3 | 전선 | 호텔·관광중국어중급Ⅱ | 2 | 2 | 이상규 | 화주1/화주2 | A1301 | |
| 11551 | 3 | 전선 | 호텔·관광중국어중급Ⅱ | 2 | 2 | 이상규 | 금주7/금주8 | A1301 | |
| 10210 | 4 | 전선 | PC0&PE0창업론 | 3 | 3 | 정해수 | 화주7/목주5/목주6 | A1213 | |
| 10209 | 4 | 전선 | 파티플랜 | 3 | 3 | 미정 | 금주5/금주6/금주7 | A1209 | |

| [한국식품조리학과 교양필수 및 기초.전공] | | | | | | | | | |
|--|----|----|-----------------|----|----|------|-------------|--------|-----------|
| 수강코드 | 학년 | 구분 | 교과목명 | 학점 | 시수 | 담당교수 | 시간 | 강의실 | 비고 |
| 10058 | 1 | 교필 | 사고와표현 II | 2 | 2 | 방준식 | 월주5/월주6 | F6504 | 대학기초 |
| 10059 | 1 | 교필 | 사고와표현 II | 2 | 2 | 김치환 | 수주1/수주2 | F6504 | 대학기초 |
| 10060 | 1 | 교필 | 사고와표현 II | 2 | 2 | 신원봉 | 수주5/수주6 | F6502 | 대학기초 |
| 10061 | 1 | 교필 | 사고와표현 II | 2 | 2 | 구자현 | 수주5/수주6 | F6503 | 대학기초/영어강의 |
| 10062 | 1 | 교필 | 사고와표현 II | 2 | 2 | 김영호 | 수주5/수주6 | F6504 | 대학기초 |
| 10079 | 1 | 교필 | 인성과예절 | 2 | 2 | 황희경 | 수주1/수주2 | L10110 | 인문소양 |
| 10080 | 1 | 교필 | 인성과예절 | 2 | 2 | 황희경 | 월주5/월주6 | A1420 | 인문소양 |
| 10081 | 1 | 교필 | 한의학과음식문화 | 2 | 2 | 곽준수 | 수주5/수주6 | | 인문소양 |
| 10105 | 1 | 교선 | 교양영어 III | 3 | 3 | 미정 | 화주5/화주6/금주3 | F6003 | 외국어 |
| 10106 | 1 | 교선 | 교양영어 III | 3 | 3 | 미정 | 화주5/화주6/금주3 | F6004 | 외국어 |
| 10107 | 1 | 교선 | 교양영어 III | 3 | 3 | 미정 | 화주3/목주1/목주2 | F6003 | 외국어 |
| 10108 | 1 | 교선 | 교양영어 III | 3 | 3 | 미정 | 화주3/목주1/목주2 | F6004 | 외국어 |
| 11260 | 1 | 기초 | 조리과학 | 3 | 3 | 곽준수 | 화주3/목주1/목주2 | B2201 | 교직기본이수과목 |
| 11258 | 1 | 기초 | 한국조리실습 | 3 | 3 | 강현우 | 금주4/금주5/금주6 | B2104 | |
| 11259 | 1 | 기초 | 한국조리실습 | 3 | 3 | 미정 | 금주4/금주5/금주6 | B2102 | |
| [한국식품조리학과] | | | | | | | | | |
| 수강코드 | 학년 | 구분 | 교과목명 | 학점 | 시수 | 담당교수 | 시간 | 강의실 | 비고 |
| 11262 | 2 | 전필 | 경력개발과취업준비 | 1 | 1 | 곽준수 | 수주9 | B2201 | |
| 11261 | 2 | 전필 | 궁중음식연구및실습 I | 3 | 3 | 이춘복 | 월주1/월주2/월주3 | B2104 | |
| 11318 | 2 | 전필 | 실무조리영어 I | 3 | 3 | 유상훈 | 월주4/수주1/수주2 | B2201 | 영어강의 |
| 11323 | 2 | 전필 | 실무조리영어 I | 3 | 3 | 김대익 | 월주4/수주1/수주2 | B2202 | 영어강의 |
| 11326 | 2 | 전필 | 실무조리일어 I | 3 | 3 | 김성훈 | 월주4/수주1/수주2 | B2205 | |
| 11325 | 2 | 전필 | 실무조리중국어 I | 3 | 3 | 미정 | 월주4/수주1/수주2 | F6403 | |
| 11267 | 2 | 전선 | 식공간연출 | 3 | 3 | 조숙진 | 수주5/수주6/수주7 | B2214 | 영어강의 |
| 11263 | 2 | 전선 | 영양학 | 3 | 3 | 미정 | 화주1/화주2/금주4 | B2201 | 교직기본이수과목 |
| 11264 | 2 | 전선 | 영양학 | 3 | 3 | 미정 | 화주1/화주2/금주4 | B2205 | 교직기본이수과목 |
| 11266 | 2 | 전선 | 카빙과푸드데코레이션 II | 3 | 3 | 미정 | 금주7/금주8/금주9 | C3108 | |
| 11265 | 2 | 전선 | 한국전통발효식품연구및실습 I | 3 | 3 | 이춘복 | 목주5/목주6/목주7 | B2104 | |
| 10461 | 3 | 전선 | 교직논리및논술 | 2 | 2 | 박진형 | 화주1/화주2 | A1208 | |
| 11272 | 3 | 전선 | 단체급식 | 3 | 3 | 강현우 | 월주7/월주8/월주9 | B2104 | 교직기본이수과목 |
| 11273 | 3 | 전선 | 단체급식 | 3 | 3 | 미정 | 월주7/월주8/월주9 | B2102 | 교직기본이수과목 |
| 11268 | 3 | 전선 | 전통병과실습 | 3 | 3 | 이춘복 | 화주7/화주8/화주9 | C3110 | |
| 11269 | 3 | 전선 | 전통병과실습 | 3 | 3 | 이춘복 | 수주7/수주8/수주9 | C3110 | |
| 11270 | 3 | 전선 | 전통한과실습 | 3 | 3 | 이춘복 | 수주1/수주2/수주3 | B2104 | 영어강의 |
| 11271 | 3 | 전선 | 조리교과교재연구및지도법 | 3 | 3 | 이미옥 | 목주4/목주5/목주6 | C3202 | 교직교과교육영역 |
| 11274 | 3 | 전선 | 주방서비스관리실무론 | 3 | 3 | 미정 | 월주3/수주5/수주6 | B2201 | |
| 11275 | 3 | 전선 | 한식업체연구및탐방 | 3 | 3 | 미정 | 화주5/화주6/금주3 | B2201 | |
| ※ 실습교과목 수강신청시 조리계열 학과를 제외한 타 학과 소속 학생은 실습재료비를 별도로 납부하여야 하오니 수강신청에 유념하시기 바랍니다. | | | | | | | | | |

| [한국식품조리학과] | | | | | | | | | |
|---|----|----|----------|----|----|------|-------------|-------|------|
| 수강코드 | 학년 | 구분 | 교과목명 | 학점 | 시수 | 담당교수 | 시간 | 강의실 | 비고 |
| 11278 | 4 | 전선 | 대체음식연구 | 3 | 3 | 곽준수 | 월주4/수주1/수주2 | A1208 | 영어강의 |
| 11276 | 4 | 전선 | 한국창작요리실습 | 3 | 3 | 강현우 | 화주1/화주2/화주3 | B2104 | 영어강의 |
| 11279 | 4 | 전선 | 한식당운영실무 | 3 | 3 | 미정 | 수주4/금주1/금주2 | A1419 | |
| ※ 실습교과목 수강신청시 조리계열 학과를 제외한 타 학과 소속 학생은 실습재료비를 별도로 납부하여야 하오니 수강신청에 유념하시기 바랍니다. | | | | | | | | | |

| [동양조리학과 교양필수 및 기초.전공] | | | | | | | | | |
|---|----|----|--------------|----|----|--------|-------------|--------|-----------|
| 수강코드 | 학년 | 구분 | 교과목명 | 학점 | 시수 | 담당교수 | 시간 | 강의실 | 비고 |
| 10058 | 1 | 교필 | 사고와표현 II | 2 | 2 | 방준식 | 월주5/월주6 | F6504 | 대학기초 |
| 10059 | 1 | 교필 | 사고와표현 II | 2 | 2 | 김치환 | 수주1/수주2 | F6504 | 대학기초 |
| 10060 | 1 | 교필 | 사고와표현 II | 2 | 2 | 신원봉 | 수주5/수주6 | F6502 | 대학기초 |
| 10061 | 1 | 교필 | 사고와표현 II | 2 | 2 | 구자현 | 수주5/수주6 | F6503 | 대학기초/영어강의 |
| 10062 | 1 | 교필 | 사고와표현 II | 2 | 2 | 김영호 | 수주5/수주6 | F6504 | 대학기초 |
| 10079 | 1 | 교필 | 인성과예절 | 2 | 2 | 황희경 | 수주1/수주2 | L10110 | 인문소양 |
| 10080 | 1 | 교필 | 인성과예절 | 2 | 2 | 황희경 | 월주5/월주6 | A1420 | 인문소양 |
| 10081 | 1 | 교필 | 한의학과음식문화 | 2 | 2 | 곽준수 | 수주5/수주6 | | 인문소양 |
| 10105 | 1 | 교선 | 교양영어 III | 3 | 3 | 미정 | 화주5/화주6/금주3 | F6003 | 외국어 |
| 10106 | 1 | 교선 | 교양영어 III | 3 | 3 | 미정 | 화주5/화주6/금주3 | F6004 | 외국어 |
| 10107 | 1 | 교선 | 교양영어 III | 3 | 3 | 미정 | 화주3/목주1/목주2 | F6003 | 외국어 |
| 10108 | 1 | 교선 | 교양영어 III | 3 | 3 | 미정 | 화주3/목주1/목주2 | F6004 | 외국어 |
| 11293 | 1 | 기초 | 동양조리기초실습 II | 3 | 3 | 미정 | 목주1/목주2/목주3 | C3109 | |
| 11304 | 1 | 기초 | 동양조리기초실습 II | 3 | 3 | 미정 | 목주1/목주2/목주3 | C3102 | |
| 11291 | 1 | 기초 | 조리과학 | 3 | 3 | 유상훈 | 월주1/월주2/목주4 | B2201 | 교직기본이수과목 |
| [동양조리학과] | | | | | | | | | |
| 수강코드 | 학년 | 구분 | 교과목명 | 학점 | 시수 | 담당교수 | 시간 | 강의실 | 비고 |
| 11327 | 2 | 전필 | 경력개발과취업준비 | 1 | 1 | 유상훈 | 수주7 | B2201 | |
| 11318 | 2 | 전필 | 실무조리영어 I | 3 | 3 | 유상훈 | 월주4/수주1/수주2 | B2201 | 영어강의 |
| 11323 | 2 | 전필 | 실무조리영어 I | 3 | 3 | 김대익 | 월주4/수주1/수주2 | B2202 | 영어강의 |
| 11326 | 2 | 전필 | 실무조리일어 I | 3 | 3 | 김성훈 | 월주4/수주1/수주2 | B2205 | |
| 11325 | 2 | 전필 | 실무조리중국어 I | 3 | 3 | 미정 | 월주4/수주1/수주2 | F6403 | |
| 11263 | 2 | 전선 | 영양학 | 3 | 3 | 미정 | 화주1/화주2/금주4 | B2201 | 교직기본이수과목 |
| 11264 | 2 | 전선 | 영양학 | 3 | 3 | 미정 | 화주1/화주2/금주4 | B2205 | 교직기본이수과목 |
| 11333 | 2 | 전선 | 일식조리중급 | 3 | 3 | 오호리 코지 | 금주7/금주8/금주9 | C3109 | |
| 11334 | 2 | 전선 | 일식조리중급 | 3 | 3 | 미정 | 금주7/금주8/금주9 | C3102 | |
| 11332 | 2 | 전선 | 중식조리중급 | 3 | 3 | 유상훈 | 목주5/목주6/목주7 | C3109 | |
| 11335 | 2 | 전선 | 프렌차이즈경영론 | 3 | 3 | 박대섭 | 월주3/수주5/수주6 | A1309 | |
| 10461 | 3 | 전선 | 교직논리및논술 | 2 | 2 | 박진형 | 화주1/화주2 | A1208 | |
| 11272 | 3 | 전선 | 단체급식 | 3 | 3 | 강현우 | 월주7/월주8/월주9 | B2104 | 교직기본이수과목 |
| 11273 | 3 | 전선 | 단체급식 | 3 | 3 | 미정 | 월주7/월주8/월주9 | B2102 | 교직기본이수과목 |
| 11341 | 3 | 전선 | 대판야끼실습 | 3 | 3 | 김성훈 | 월주1/월주2/월주3 | C3109 | 영어강의 |
| 11336 | 3 | 전선 | 실무카빙데코레이션 | 3 | 3 | 미정 | 화주7/화주8/화주9 | C3109 | |
| 11346 | 3 | 전선 | 아시아조리 II | 3 | 3 | 미정 | 화주4/화주5/화주6 | C3102 | |
| 11344 | 3 | 전선 | 외식마케팅전략 | 3 | 3 | 임상규 | 월주4/수주1/수주2 | A1209 | |
| 11337 | 3 | 전선 | 일식조리고급 | 3 | 3 | 오호리 코지 | 금주1/금주2/금주3 | C3109 | |
| 11338 | 3 | 전선 | 일식조리고급 | 3 | 3 | 미정 | 금주1/금주2/금주3 | C3102 | |
| 11271 | 3 | 전선 | 조리교과교재연구및지도법 | 3 | 3 | 이미옥 | 목주4/목주5/목주6 | C3202 | 교직교과교육영역 |
| ※ 실습교과목 수강신청시 조리계열 학과를 제외한 타 학과 소속 학생은 실습재료비를 별도로 납부하여야 하오니 수강신청에 유념하시기 바랍니다. | | | | | | | | | |

| [동양조리학과] | | | | | | | | | |
|--|----|----|---------|----|----|------|-------------|-------|---------------|
| 수강코드 | 학년 | 구분 | 교과목명 | 학점 | 시수 | 담당교수 | 시간 | 강의실 | 비고 |
| 11339 | 3 | 전선 | 창업중식요리 | 3 | 3 | 유상훈 | 수주4/수주5/수주6 | C3109 | |
| 11347 | 4 | 전선 | 동양주방관리론 | 3 | 3 | 미정 | 금주1/금주2/금주3 | B2205 | |
| 11348 | 4 | 전선 | 외국조리 | 3 | 3 | 유상훈 | 화주1/화주2/화주3 | C3109 | 교직기반미수과목/영어강의 |
| 11349 | 4 | 전선 | 외식서비스경영 | 3 | 3 | 미정 | 수주4/수주5/수주6 | B2205 | |
| 11350 | 4 | 전선 | 조리인터뷰영어 | 3 | 3 | 김대익 | 월주5/월주6/목주3 | A1301 | |
| ※ 실습교과목 수강신청시 조리계열 학과를 제외한 타 학과 소속 학생은 실습재료비를 별도로 납부하여야 하오니 수강신청에 유념하시기 바랍니다. | | | | | | | | | |

| [서양조리학과 교양필수 및 기초.전공] | | | | | | | | | |
|--|----|----|-------------|----|----|------------------|-------------|--------|-----------|
| 수강코드 | 학년 | 구분 | 교과목명 | 학점 | 시수 | 담당교수 | 시간 | 강의실 | 비고 |
| 10058 | 1 | 교필 | 사고와표현 II | 2 | 2 | 방준식 | 월주5/월주6 | F6504 | 대학기초 |
| 10059 | 1 | 교필 | 사고와표현 II | 2 | 2 | 김치환 | 수주1/수주2 | F6504 | 대학기초 |
| 10060 | 1 | 교필 | 사고와표현 II | 2 | 2 | 신원봉 | 수주5/수주6 | F6502 | 대학기초 |
| 10061 | 1 | 교필 | 사고와표현 II | 2 | 2 | 구자현 | 수주5/수주6 | F6503 | 대학기초/영어강의 |
| 10062 | 1 | 교필 | 사고와표현 II | 2 | 2 | 김영호 | 수주5/수주6 | F6504 | 대학기초 |
| 10079 | 1 | 교필 | 인성과예절 | 2 | 2 | 황희경 | 수주1/수주2 | L10110 | 인문소양 |
| 10080 | 1 | 교필 | 인성과예절 | 2 | 2 | 황희경 | 월주5/월주6 | A1420 | 인문소양 |
| 10081 | 1 | 교필 | 한의학과음식문화 | 2 | 2 | 곽준수 | 수주5/수주6 | | 인문소양 |
| 10105 | 1 | 교선 | 교양영어 III | 3 | 3 | 미정 | 화주5/화주6/금주3 | F6003 | 외국어 |
| 10106 | 1 | 교선 | 교양영어 III | 3 | 3 | 미정 | 화주5/화주6/금주3 | F6004 | 외국어 |
| 10107 | 1 | 교선 | 교양영어 III | 3 | 3 | 미정 | 화주3/목주1/목주2 | F6003 | 외국어 |
| 10108 | 1 | 교선 | 교양영어 III | 3 | 3 | 미정 | 화주3/목주1/목주2 | F6004 | 외국어 |
| 11227 | 1 | 기초 | 기초서양조리실습 II | 3 | 3 | 정진우 | 월주1/월주2/월주3 | B2102 | |
| 11228 | 1 | 기초 | 기초서양조리실습 II | 3 | 3 | 정진우 | 목주1/목주2/목주3 | B2102 | |
| 11243 | 1 | 기초 | 식생활과건강관리론 | 3 | 3 | 박헌진 | 화주1/화주2/금주4 | A1420 | |
| [서양조리학과] | | | | | | | | | |
| 수강코드 | 학년 | 구분 | 교과목명 | 학점 | 시수 | 담당교수 | 시간 | 강의실 | 비고 |
| 11249 | 2 | 전필 | 경력개발과취업준비 | 1 | 1 | 박은아 | 목주3 | B2201 | |
| 11318 | 2 | 전필 | 실무조리영어 I | 3 | 3 | 유상훈 | 월주4/수주1/수주2 | B2201 | 영어강의 |
| 11323 | 2 | 전필 | 실무조리영어 I | 3 | 3 | 김대익 | 월주4/수주1/수주2 | B2202 | 영어강의 |
| 11326 | 2 | 전필 | 실무조리일어 I | 3 | 3 | 김성훈 | 월주4/수주1/수주2 | B2205 | |
| 11325 | 2 | 전필 | 실무조리중국어 I | 3 | 3 | 미정 | 월주4/수주1/수주2 | F6403 | |
| 11247 | 2 | 전필 | 프랑스조리실습 II | 3 | 3 | John M. Daiginko | 수주5/수주6/수주7 | C3104 | |
| 11248 | 2 | 전필 | 프랑스조리실습 II | 3 | 3 | John M. Daiginko | 목주4/목주5/목주6 | C3104 | |
| 11246 | 2 | 전선 | 메뉴계획과디자인 | 3 | 3 | 박헌진 | 수주4/금주1/금주2 | A1420 | |
| 11245 | 2 | 전선 | 소스이론과실습 | 3 | 3 | 박헌진 | 화주7/화주8/화주9 | B2102 | |
| 11263 | 2 | 전선 | 영양학 | 3 | 3 | 미정 | 화주1/화주2/금주4 | B2201 | 교직기본이수과목 |
| 11264 | 2 | 전선 | 영양학 | 3 | 3 | 미정 | 화주1/화주2/금주4 | B2205 | 교직기본이수과목 |
| 11244 | 2 | 전선 | 호텔서양조리실습 | 3 | 3 | 미정 | 월주1/월주2/월주3 | C3104 | |
| 11251 | 3 | 전선 | 고급이태리조리실습 | 3 | 3 | 박헌진 | 목주4/목주5/목주6 | B2102 | 영어강의 |
| 11253 | 3 | 전선 | 고급제과·제빵실습 | 3 | 3 | 박은아 | 수주1/수주2/수주3 | B2105 | 영어강의 |
| 11254 | 3 | 전선 | 고급제과·제빵실습 | 3 | 3 | 미정 | 월주1/월주2/월주3 | B2105 | |
| 11255 | 3 | 전선 | 고급호텔서양조리실습 | 3 | 3 | 정진우 | 화주7/화주8/화주9 | B2104 | 영어강의 |
| 10461 | 3 | 전선 | 교직논리및논술 | 2 | 2 | 박진형 | 화주1/화주2 | A1208 | |
| 11272 | 3 | 전선 | 단체급식 | 3 | 3 | 강현우 | 월주7/월주8/월주9 | B2104 | 교직기본이수과목 |
| 11273 | 3 | 전선 | 단체급식 | 3 | 3 | 미정 | 월주7/월주8/월주9 | B2102 | 교직기본이수과목 |
| 11252 | 3 | 전선 | 세계식생활과문화 | 3 | 3 | 정진우 | 수주4/금주1/금주2 | B2201 | |
| ※ 실습교과목 수강신청시 조리계열 학과를 제외한 타 학과 소속 학생은 실습재료비를 별도로 납부하여야 하오니 수강신청에 유념하시기 바랍니다. | | | | | | | | | |

| [서양조리학과] | | | | | | | | | |
|--|----|----|--------------|----|----|------------------|----------------|-------|----------|
| 수강코드 | 학년 | 구분 | 교과목명 | 학점 | 시수 | 담당교수 | 시간 | 강의실 | 비고 |
| 11250 | 3 | 전선 | 와인과소믈리에론 | 3 | 3 | John M. Daiginko | 화주 1/ 화주2/ 화주3 | A1304 | |
| 11271 | 3 | 전선 | 조리교과교재연구및지도법 | 3 | 3 | 이미옥 | 목주4/ 목주5/ 목주6 | C3202 | 교직교과교육영역 |
| 11257 | 4 | 전선 | 레스토랑관리론 | 3 | 3 | 권금택 | 화주7/ 목주5/ 목주6 | A1205 | |
| 11256 | 4 | 전선 | 원가관리론 | 3 | 3 | 원철식 | 수주4/ 금주1/ 금주2 | A1206 | |
| ※ 실습교과목 수강신청시 조리계열 학과를 제외한 타 학과 소속 학생은 실습재료비를 별도로 납부하여야 하오니 수강신청에 유념하시기 바랍니다. | | | | | | | | | |

| [연기뮤지컬학과 교양필수 및 기초.전공] | | | | | | | | | |
|------------------------|----|----|----------------|----|----|------|-------------|-------|---------------|
| 수강코드 | 학년 | 구분 | 교과목명 | 학점 | 시수 | 담당교수 | 시간 | 강의실 | 비고 |
| 10063 | 1 | 교필 | 사고와표현 II | 2 | 2 | 한양환 | 화주5/화주6 | F6502 | 대학기초 |
| 10064 | 1 | 교필 | 사고와표현 II | 2 | 2 | 황희경 | 화주5/화주6 | F6503 | 대학기초 |
| 10065 | 1 | 교필 | 사고와표현 II | 2 | 2 | 최택호 | 금주1/금주2 | F6504 | 대학기초 |
| 10066 | 1 | 교필 | 사고와표현 II | 2 | 2 | 차삼임 | 금주1/금주2 | F6502 | 대학기초 |
| 10082 | 1 | 교필 | 동양사상과문화예술 | 2 | 2 | 장병한 | 월주1/월주2 | F6506 | 인문소양 |
| 10083 | 1 | 교필 | 동양사상과문화예술 | 2 | 2 | 신원봉 | 화주5/화주6 | F6506 | 인문소양 |
| 10084 | 1 | 교필 | 문화와상상력 | 2 | 2 | 신혜영 | 월주1/월주2 | M9312 | 인문소양 |
| 10085 | 1 | 교필 | 문화와상상력 | 2 | 2 | 신혜영 | 금주1/금주2 | M9312 | 인문소양 |
| 10113 | 1 | 기초 | 발성 II | 3 | 3 | 김경 | 목주4/목주5/목주6 | M9201 | 영어강의 |
| 10112 | 1 | 기초 | 신체와동작 II | 3 | 3 | 현숙희 | 수주4/수주5/수주6 | M9108 | |
| 10114 | 1 | 기초 | 연기(화술) | 3 | 3 | 손기룡 | 금주4/금주5/금주6 | M9104 | 교직기본이수과목 |
| [연기뮤지컬학과] | | | | | | | | | |
| 수강코드 | 학년 | 구분 | 교과목명 | 학점 | 시수 | 담당교수 | 시간 | 강의실 | 비고 |
| 10117 | 2 | 전필 | 경력개발과취업준비 | 1 | 1 | 김재권 | 목주8 | M9311 | |
| 10116 | 2 | 전필 | 연극사 | 3 | 3 | 정대찬 | 월주4/수주1/수주2 | M9104 | 교직기본이수과목 |
| 10115 | 2 | 전필 | 연출실습 I | 3 | 3 | 김용호 | 목주5/목주6/목주7 | M9200 | 영어강의 |
| 10121 | 2 | 전선 | 가창실기 II | 3 | 3 | 이광용 | 화주1/화주2/화주3 | M9104 | |
| 10120 | 2 | 전선 | 시창과청음 II | 3 | 3 | 김경 | 화주5/화주6/화주7 | M9201 | |
| 10118 | 2 | 전선 | 연기실습 II | 3 | 3 | 김재권 | 월주1/월주2/월주3 | M9104 | |
| 10119 | 2 | 전선 | 재즈·탭댄스 | 3 | 3 | 현숙희 | 금주5/금주6/금주7 | M9108 | |
| 10133 | 3 | 전선 | 극작 | 3 | 3 | 김재권 | 목주5/목주6/목주7 | M9311 | 영어강의/교직기본이수과목 |
| 10130 | 3 | 전선 | 무대조명 | 3 | 3 | 이상우 | 월주1/월주2/월주3 | M9107 | |
| 10132 | 3 | 전선 | 뮤지컬실습 II | 3 | 3 | 이광용 | 화주5/화주6/화주7 | M9104 | |
| 10131 | 3 | 전선 | 연극영화교과교재연구및지도법 | 3 | 3 | 김재권 | 월주4/수주1/수주2 | M9311 | 교직교과교육영역 |
| 10134 | 3 | 전선 | 연극제작 | 3 | 3 | 이상우 | 수주5/수주6/수주7 | M9104 | 교직기본이수과목 |
| 10135 | 4 | 전선 | 고급연기 | 3 | 3 | 손기룡 | 월주5/월주6/월주7 | M9108 | |
| 10136 | 4 | 전선 | 공연예술기획과경영 | 3 | 3 | 김재권 | 화주1/화주2/금주4 | M9311 | |
| 10137 | 4 | 전선 | 창작연극워크숍 | 3 | 3 | 정대찬 | 금주1/금주2/금주3 | M9108 | 교직기본이수과목 |

| [영화영상학과 교양필수 및 기초.전공] | | | | | | | | | |
|-----------------------|----|----|-------------------------------|----|----|-------------|-------------------------------------|-------|---------------|
| 수강코드 | 학년 | 구분 | 교과목명 | 학점 | 시수 | 담당교수 | 시간 | 강의실 | 비고 |
| 10063 | 1 | 교필 | 사고와표현 II | 2 | 2 | 한양환 | 화주5/화주6 | F6502 | 대학기초 |
| 10064 | 1 | 교필 | 사고와표현 II | 2 | 2 | 황희경 | 화주5/화주6 | F6503 | 대학기초 |
| 10065 | 1 | 교필 | 사고와표현 II | 2 | 2 | 최택호 | 금주1/금주2 | F6504 | 대학기초 |
| 10066 | 1 | 교필 | 사고와표현 II | 2 | 2 | 차삼임 | 금주1/금주2 | F6502 | 대학기초 |
| 10082 | 1 | 교필 | 동양사상과문화예술 | 2 | 2 | 장병한 | 월주1/월주2 | F6506 | 인문소양 |
| 10083 | 1 | 교필 | 동양사상과문화예술 | 2 | 2 | 신원봉 | 화주5/화주6 | F6506 | 인문소양 |
| 10084 | 1 | 교필 | 문화와상상력 | 2 | 2 | 신혜영 | 월주1/월주2 | M9312 | 인문소양 |
| 10085 | 1 | 교필 | 문화와상상력 | 2 | 2 | 신혜영 | 금주1/금주2 | M9312 | 인문소양 |
| 10604 | 1 | 기초 | 디지털특수효과 | 3 | 3 | 정민수 | 화주1/화주2/화주3 | M9315 | 영어강의 |
| 10605 | 1 | 기초 | 무대디자인과미니어처 | 3 | 3 | 최진식 | 수주1/수주2/수주3 | M9511 | |
| 10603 | 1 | 기초 | 영화개론 | 3 | 3 | 주유신 | 월주5/월주6/목주3 | M9512 | 교직기본이수과목 |
| [영화영상학과] | | | | | | | | | |
| 수강코드 | 학년 | 구분 | 교과목명 | 학점 | 시수 | 담당교수 | 시간 | 강의실 | 비고 |
| 10607 | 2 | 전필 | 경력개발과취업준비 | 1 | 1 | 변재길 | 월주9 | M9511 | |
| 10606 | 2 | 전필 | 수작업특수분장 | 3 | 3 | 김성희 | 목주1/목주2/목주3 | M9103 | |
| 10611 | 2 | 전선 | 디지털특수분장 | 3 | 3 | 손인수 | 수주5/수주6/수주7 | M9315 | |
| 10608 | 2 | 전선 | 시뮬레이션 | 3 | 3 | 미정 | 월주1/월주2/월주3 | M9315 | |
| 10609 | 2 | 전선 | 영화사 | 3 | 3 | 변재길 | 월주4/수주1/수주2 | M9512 | 교직기본이수과목/영어강의 |
| 10612 | 2 | 전선 | 영화타이틀디자인 | 3 | 3 | 조풍연 | 화주5/화주6/화주7 | M9315 | |
| 10610 | 2 | 전선 | 판타지작품창작 II | 3 | 3 | 정민수 | 목주5/목주6/목주7 | M9114 | |
| 10614 | 3 | 전선 | Self-Innovation Project 기획 II | 9 | 9 | 주유신/김상혁/변재길 | 금주1/금주2/금주3/금주5/금주6/금주7/금주8/금주9/금이1 | M9114 | 영어강의 |
| 10613 | 3 | 전선 | 스토리텔링워크샵 | 3 | 3 | 김삼력 | 화주1/화주2/화주3 | M9511 | 교직기본이수과목 |
| 10131 | 3 | 전선 | 연극영화교과교재연구및지도법 | 3 | 3 | 김재권 | 월주4/수주1/수주2 | M9311 | 교직교과교육영역 |
| 10615 | 4 | 전선 | Self-Innovation Project 제작 II | 9 | 9 | 김성희/정민수/미정 | 수주1/수주2/수주3/수주5/수주6/수주7/수주8/수주9/수이1 | M9114 | |
| 10616 | 4 | 전선 | 포도폴리오제작 | 3 | 3 | 조풍연 | 금주1/금주2/금주3 | M9315 | 영어강의 |

| [시각영상디자인학과 교양필수 및 기초.전공] | | | | | | | | | |
|--------------------------|----|----|----------------|----|----|------|-------------|-------|-------------|
| 수강코드 | 학년 | 구분 | 교과목명 | 학점 | 시수 | 담당교수 | 시간 | 강의실 | 비고 |
| 10063 | 1 | 교필 | 사고와표현 II | 2 | 2 | 한양환 | 화주5/화주6 | F6502 | 대학기초 |
| 10064 | 1 | 교필 | 사고와표현 II | 2 | 2 | 황희경 | 화주5/화주6 | F6503 | 대학기초 |
| 10065 | 1 | 교필 | 사고와표현 II | 2 | 2 | 최택호 | 금주1/금주2 | F6504 | 대학기초 |
| 10066 | 1 | 교필 | 사고와표현 II | 2 | 2 | 차삼임 | 금주1/금주2 | F6502 | 대학기초 |
| 10082 | 1 | 교필 | 동양사상과문화예술 | 2 | 2 | 장병한 | 월주1/월주2 | F6506 | 인문소양 |
| 10083 | 1 | 교필 | 동양사상과문화예술 | 2 | 2 | 신원봉 | 화주5/화주6 | F6506 | 인문소양 |
| 10084 | 1 | 교필 | 문화와상상력 | 2 | 2 | 신혜영 | 월주1/월주2 | M9312 | 인문소양 |
| 10085 | 1 | 교필 | 문화와상상력 | 2 | 2 | 신혜영 | 금주1/금주2 | M9312 | 인문소양 |
| 10431 | 1 | 기초 | 기초컴퓨터그래픽스 | 3 | 3 | 김찬길 | 화주1/화주2/화주3 | M9207 | 영어강의 |
| 10432 | 1 | 기초 | 기초컴퓨터그래픽스 | 3 | 3 | 김찬길 | 수주1/수주2/수주3 | M9207 | 영어강의 |
| 10433 | 1 | 기초 | 평면·입체조형 | 3 | 3 | 김찬길 | 목주1/목주2/목주3 | M9501 | |
| 10434 | 1 | 기초 | 평면·입체조형 | 3 | 3 | 이상영 | 목주1/목주2/목주3 | M9505 | |
| 10435 | 1 | 기초 | 표현기법 | 3 | 3 | 정대영 | 금주4/금주5/금주6 | M9505 | 영어강의 |
| 10436 | 1 | 기초 | 표현기법 | 3 | 3 | 정대영 | 월주4/월주5/월주6 | M9505 | 영어강의 |
| [시각영상디자인학과] | | | | | | | | | |
| 수강코드 | 학년 | 구분 | 교과목명 | 학점 | 시수 | 담당교수 | 시간 | 강의실 | 비고 |
| 10448 | 2 | 전필 | 경력개발과취업준비 | 1 | 1 | 김한준 | 수주8 | M9507 | |
| 10446 | 2 | 전필 | 커뮤니케이션디자인 | 3 | 3 | 권영운 | 목주1/목주2/목주3 | M9207 | 영어강의 |
| 10447 | 2 | 전필 | 커뮤니케이션디자인 | 3 | 3 | 오지은 | 목주1/목주2/목주3 | M9507 | |
| 10444 | 2 | 전필 | 편집디자인 I | 3 | 3 | 김한준 | 수주1/수주2/수주3 | M9507 | 영어강의 |
| 10445 | 2 | 전필 | 편집디자인 I | 3 | 3 | 미정 | 화주1/화주2/화주3 | M9205 | |
| 10441 | 2 | 전선 | 그래픽디자인 I | 3 | 3 | 김미자 | 화주1/화주2/화주3 | M9507 | 영어강의 |
| 10442 | 2 | 전선 | 그래픽디자인 I | 3 | 3 | 오지은 | 금주1/금주2/금주3 | M9207 | |
| 10438 | 2 | 전선 | 영상디자인 I | 3 | 3 | 손인수 | 월주4/월주5/월주6 | M9204 | |
| 10439 | 2 | 전선 | 영상디자인 I | 3 | 3 | 조풍연 | 수주5/수주6/수주7 | M9204 | |
| 10480 | 3 | 전필 | 디자인사 | 3 | 3 | 이상영 | 금주1/금주2/금주3 | M9506 | |
| 10468 | 3 | 전선 | 광고디자인 II | 3 | 3 | 권영운 | 월주4/월주5/월주6 | M9508 | |
| 10469 | 3 | 전선 | 광고디자인 II | 3 | 3 | 권영운 | 수주1/수주2/수주3 | M9508 | |
| 10470 | 3 | 전선 | 광고디자인 II | 3 | 3 | 김찬길 | 월주1/월주2/월주3 | M9205 | 중국인별도반 |
| 10471 | 3 | 전선 | 모션그래픽스 | 3 | 3 | 손인수 | 화주5/화주6/화주7 | M9204 | 영어강의 |
| 10472 | 3 | 전선 | 모션그래픽스 | 3 | 3 | 손인수 | 화주1/화주2/화주3 | M9204 | 영어강의 |
| 10473 | 3 | 전선 | 모션그래픽스 | 3 | 3 | 손인수 | 목주1/목주2/목주3 | M9204 | 영어강의/중국인별도반 |
| 10477 | 3 | 전선 | 정보디자인 | 3 | 3 | 김한준 | 목주1/목주2/목주3 | M9508 | |
| 10478 | 3 | 전선 | 정보디자인 | 3 | 3 | 김한준 | 목주5/목주6/목주7 | M9508 | |
| 10479 | 3 | 전선 | 정보디자인 | 3 | 3 | 김한준 | 화주5/화주6/화주7 | M9508 | 중국인별도반 |
| 10474 | 3 | 전선 | 패키지디자인(캡스톤디자인) | 3 | 3 | 김미자 | 수주1/수주2/수주3 | M9501 | |
| 10475 | 3 | 전선 | 패키지디자인(캡스톤디자인) | 3 | 3 | 김찬길 | 월주5/월주6/월주7 | M9205 | |
| 10476 | 3 | 전선 | 패키지디자인(캡스톤디자인) | 3 | 3 | 김미자 | 월주5/월주6/월주7 | M9501 | 중국인별도반 |
| 10481 | 4 | 전선 | 광고디자인프로젝트 II | 3 | 3 | 권영운 | 화주1/화주2/화주3 | M9509 | |

| [시각영상디자인학과] | | | | | | | | | |
|-------------|----|----|---------------|----|----|------|-------------|-------|----|
| 수강코드 | 학년 | 구분 | 교과목명 | 학점 | 시수 | 담당교수 | 시간 | 강의실 | 비고 |
| 10483 | 4 | 전선 | 그래픽디자인프로젝트Ⅱ | 3 | 3 | 김미자 | 목주1/목주2/목주3 | M9509 | |
| 10482 | 4 | 전선 | 뉴미디어디자인 프로젝트Ⅱ | 3 | 3 | 손인수 | 수주1/수주2/수주3 | M9509 | |
| 10484 | 4 | 전선 | 편집디자인프로젝트Ⅱ | 3 | 3 | 김한준 | 금주1/금주2/금주3 | M9509 | |

| [실내환경디자인학과 교양필수 및 기초.전공] | | | | | | | | | |
|--------------------------|----|----|-----------------|----|----|------|-------------|-------|------|
| 수강코드 | 학년 | 구분 | 교과목명 | 학점 | 시수 | 담당교수 | 시간 | 강의실 | 비고 |
| 10063 | 1 | 교필 | 사고와표현 II | 2 | 2 | 한양환 | 화주5/화주6 | F6502 | 대학기초 |
| 10064 | 1 | 교필 | 사고와표현 II | 2 | 2 | 황희경 | 화주5/화주6 | F6503 | 대학기초 |
| 10065 | 1 | 교필 | 사고와표현 II | 2 | 2 | 최택호 | 금주1/금주2 | F6504 | 대학기초 |
| 10066 | 1 | 교필 | 사고와표현 II | 2 | 2 | 차삼임 | 금주1/금주2 | F6502 | 대학기초 |
| 10082 | 1 | 교필 | 동양사상과문화예술 | 2 | 2 | 장병한 | 월주1/월주2 | F6506 | 인문소양 |
| 10083 | 1 | 교필 | 동양사상과문화예술 | 2 | 2 | 신원봉 | 화주5/화주6 | F6506 | 인문소양 |
| 10084 | 1 | 교필 | 문화와상상력 | 2 | 2 | 신혜영 | 월주1/월주2 | M9312 | 인문소양 |
| 10085 | 1 | 교필 | 문화와상상력 | 2 | 2 | 신혜영 | 금주1/금주2 | M9312 | 인문소양 |
| 10487 | 1 | 기초 | 기초공간디자인 | 3 | 3 | 이완수 | 목주4/목주5/목주6 | M9406 | |
| 10488 | 1 | 기초 | 기초공간디자인 | 3 | 3 | 우상기 | 목주4/목주5/목주6 | M9405 | |
| 10485 | 1 | 기초 | 실내표현기법 | 3 | 3 | 최진식 | 월주4/월주5/월주6 | M9406 | |
| 10486 | 1 | 기초 | 실내표현기법 | 3 | 3 | 최진식 | 화주1/화주2/화주3 | M9405 | |
| 10489 | 1 | 기초 | 실내환경제도 | 3 | 3 | 김홍규 | 금주4/금주5/금주6 | M9406 | |
| 10490 | 1 | 기초 | 실내환경제도 | 3 | 3 | 김영진 | 금주4/금주5/금주6 | M9405 | |
| [실내환경디자인학과] | | | | | | | | | |
| 수강코드 | 학년 | 구분 | 교과목명 | 학점 | 시수 | 담당교수 | 시간 | 강의실 | 비고 |
| 10495 | 2 | 전필 | 경력개발과취업준비 | 1 | 1 | 최원식 | 목주6 | M9407 | |
| 10496 | 2 | 전필 | 판매공간디자인 | 3 | 3 | 이완수 | 목주7/목주8/목주9 | M9407 | |
| 10497 | 2 | 전선 | CAID II | 2 | 3 | 이종표 | 금주5/금주6/금주7 | M9207 | |
| 10492 | 2 | 전선 | 비주얼머천다이징 (VMD) | 3 | 3 | 우상기 | 화주5/화주6/화주7 | M9407 | |
| 10491 | 2 | 전선 | 실내.건축모형제작 | 3 | 3 | 최원식 | 월주4/월주5/월주6 | M9407 | |
| 10493 | 2 | 전선 | 실내디자인사 | 3 | 3 | 이민아 | 수주1/수주2/수주3 | M9407 | |
| 10515 | 3 | 전필 | 테마환경디자인(웹스톤디자인) | 3 | 3 | 미정 | 목주1/목주2/목주3 | M9408 | |
| 10514 | 3 | 전필 | 특수공간디자인 | 3 | 3 | 우상기 | 수주5/수주6/수주7 | M9408 | |
| 10511 | 3 | 전선 | 공간과그린디자인 | 3 | 3 | 송유경 | 월주4/월주5/월주6 | M9408 | |
| 10513 | 3 | 전선 | 시공실무와법규 | 3 | 3 | 이경재 | 화주1/화주2/화주3 | M9408 | |
| 10516 | 3 | 전선 | 실내요소디자인 | 3 | 3 | 최원식 | 금주1/금주2/금주3 | M9408 | 영어강의 |
| 10521 | 4 | 전선 | 공간연출디자인 | 3 | 3 | 김미희 | 금주1/금주2/금주3 | M9409 | |
| 10519 | 4 | 전선 | 디자인가구스튜디오 II | 3 | 3 | 최원식 | 화주1/화주2/화주3 | M9409 | |
| 10520 | 4 | 전선 | 문화산업디자인스튜디오 II | 3 | 3 | 전용복 | 수주5/수주6/수주7 | M9409 | |
| 10524 | 4 | 전선 | 실내디자인스튜디오 II | 3 | 3 | 최진식 | 목주1/목주2/목주3 | M9409 | 영어강의 |
| 10517 | 4 | 전선 | 환경디자인스튜디오 II | 3 | 3 | 우상기 | 월주5/월주6/월주7 | M9409 | 영어강의 |

| [미용예술학과 교양필수 및 기초.전공] | | | | | | | | | |
|-----------------------|----|----|-----------|----|----|------|-------------|----------|------|
| 수강코드 | 학년 | 구분 | 교과목명 | 학점 | 시수 | 담당교수 | 시간 | 강의실 | 비고 |
| 10067 | 1 | 교필 | 사고와표현 II | 2 | 2 | 김영호 | 월주1/월주2 | F6502 | 대학기초 |
| 10068 | 1 | 교필 | 사고와표현 II | 2 | 2 | 강욱기 | 월주1/월주2 | F6503 | 대학기초 |
| 10069 | 1 | 교필 | 사고와표현 II | 2 | 2 | 송봉구 | 월주1/월주2 | F6504 | 대학기초 |
| 10070 | 1 | 교필 | 사고와표현 II | 2 | 2 | 김종휘 | 화주5/화주6 | F6504 | 대학기초 |
| 10071 | 1 | 교필 | 사고와표현 II | 2 | 2 | 김현수 | 금주1/금주2 | F6503 | 대학기초 |
| 10072 | 1 | 교필 | 사고와표현 II | 2 | 2 | 미정 | 금주1/금주2 | F6505 | 대학기초 |
| 10082 | 1 | 교필 | 동양사상과문화예술 | 2 | 2 | 장병한 | 월주1/월주2 | F6506 | 인문소양 |
| 10083 | 1 | 교필 | 동양사상과문화예술 | 2 | 2 | 신원봉 | 화주5/화주6 | F6506 | 인문소양 |
| 10084 | 1 | 교필 | 문화와상상력 | 2 | 2 | 신혜영 | 월주1/월주2 | M9312 | 인문소양 |
| 10085 | 1 | 교필 | 문화와상상력 | 2 | 2 | 신혜영 | 금주1/금주2 | M9312 | 인문소양 |
| 11108 | 1 | 기초 | 네일기초 | 2 | 2 | 이희경 | 수주5/수주6 | M9004-1 | |
| 11109 | 1 | 기초 | 네일기초 | 2 | 2 | 조성미 | 목주5/목주6 | M9004-1 | |
| 11110 | 1 | 기초 | 네일기초 | 2 | 2 | 이민경 | 금주5/금주6 | M9004-1 | |
| 11102 | 1 | 기초 | 미용색채 | 2 | 2 | 조현영 | 화주2/화주3 | M9004-1 | |
| 11103 | 1 | 기초 | 미용색채 | 2 | 2 | 조현영 | 수주2/수주3 | M9004-1 | |
| 11104 | 1 | 기초 | 미용색채 | 2 | 2 | 조현영 | 목주2/목주3 | M9004-1 | |
| 11099 | 1 | 기초 | 에스테틱실무 | 2 | 2 | 한채정 | 월주5/월주6 | M9003-03 | |
| 11100 | 1 | 기초 | 에스테틱실무 | 2 | 2 | 한채정 | 수주5/수주6 | M9003-03 | |
| 11101 | 1 | 기초 | 에스테틱실무 | 2 | 2 | 전윤희 | 금주5/금주6 | M9003-02 | |
| 11105 | 1 | 기초 | 헤어트렌드커트 | 2 | 2 | 이정현 | 화주2/화주3 | M9003-10 | |
| 11106 | 1 | 기초 | 헤어트렌드커트 | 2 | 2 | 이정현 | 목주5/목주6 | M9004 | |
| 11107 | 1 | 기초 | 헤어트렌드커트 | 2 | 2 | 이정현 | 금주5/금주6 | M9003-10 | |
| [미용예술학과] | | | | | | | | | |
| 수강코드 | 학년 | 구분 | 교과목명 | 학점 | 시수 | 담당교수 | 시간 | 강의실 | 비고 |
| 11111 | 2 | 전필 | 경력개발과취업준비 | 1 | 1 | 도주연 | 월주4 | M9313 | |
| 11124 | 2 | 전선 | 네일창작아트 | 2 | 3 | 설은희 | 월주1/월주2/월주3 | M9004-1 | |
| 11125 | 2 | 전선 | 네일창작아트 | 2 | 3 | 손영민 | 월주5/월주6/월주7 | M9004-1 | |
| 11126 | 2 | 전선 | 네일창작아트 | 2 | 3 | 미정 | 금주1/금주2/금주3 | M9004-1 | |
| 11127 | 2 | 전선 | 무대분장 | 2 | 3 | 미정 | 화주1/화주2/화주3 | M9004-2 | |
| 11128 | 2 | 전선 | 무대분장 | 2 | 3 | 미정 | 목주5/목주6/목주7 | M9004-2 | |
| 11113 | 2 | 전선 | 미용학개론 | 3 | 3 | 김은진 | 목주5/목주6/목주7 | M9419 | |
| 11116 | 2 | 전선 | 스킨아트 | 2 | 3 | 조현영 | 화주5/화주6/화주7 | M9004-1 | 영어강의 |
| 11117 | 2 | 전선 | 스킨아트 | 2 | 3 | 정영은 | 수주1/수주2/수주3 | M9103-1 | |
| 11118 | 2 | 전선 | 스킨아트 | 2 | 3 | 정영은 | 수주5/수주6/수주7 | M9103-1 | |
| 11122 | 2 | 전선 | 어드밴스헤어커트 | 2 | 3 | 김진숙 | 월주5/월주6/월주7 | M9003-10 | 영어강의 |
| 11123 | 2 | 전선 | 어드밴스헤어커트 | 2 | 3 | 김진숙 | 수주5/수주6/수주7 | M9003-10 | 영어강의 |
| 11112 | 2 | 전선 | 인체생리학 | 2 | 3 | 오수연 | 목주1/목주2/목주3 | M9313 | |
| 11114 | 2 | 전선 | 피부미용 | 3 | 3 | 한채정 | 화주1/화주2/화주3 | M9003-03 | 영어강의 |
| 11115 | 2 | 전선 | 피부미용 | 3 | 3 | 고경애 | 화주5/화주6/화주7 | M9003-03 | |

| [미용예술학과] | | | | | | | | | |
|----------|----|----|--------------|----|----|-------------|-------------|----------|------|
| 수강코드 | 학년 | 구분 | 교과목명 | 학점 | 시수 | 담당 교수 | 시간 | 강의실 | 비고 |
| 11119 | 2 | 전선 | 헤어업스타일 | 2 | 3 | 도주연 | 화주5/화주6/화주7 | M9004 | 영어강의 |
| 11120 | 2 | 전선 | 헤어업스타일 | 2 | 3 | 도주연 | 수주1/수주2/수주3 | M9004 | 영어강의 |
| 11121 | 2 | 전선 | 헤어업스타일 | 2 | 3 | 미정 | 금주1/금주2/금주3 | M9004 | |
| 11129 | 3 | 전필 | 뷰티실무프로젝트 | 3 | 3 | 도주연/이경현/미정 | 수주5/수주6/수주7 | M9004 | |
| 11130 | 3 | 전필 | 뷰티실무프로젝트 | 3 | 3 | 조현영/강성희/손영민 | 수주5/수주6/수주7 | M9004-2 | |
| 11131 | 3 | 전필 | 뷰티실무프로젝트 | 3 | 3 | 오수연/강성희/한재정 | 수주5/수주6/수주7 | M9003-02 | |
| 11576 | 3 | 전필 | 뷰티실무프로젝트 | 3 | 3 | 한재정/이정현 | 수주8/수주9/수야1 | M9003-03 | 별도반 |
| 11143 | 3 | 전선 | 남자커트실무 | 2 | 2 | 이정현 | 목주2/목주3 | M9004 | 영어강의 |
| 11144 | 3 | 전선 | 남자커트실무 | 2 | 2 | 이정현 | 금주2/금주3 | M9003-10 | 영어강의 |
| 11136 | 3 | 전선 | 미용경락 | 2 | 3 | 박영희 | 금주1/금주2/금주3 | M9003-03 | |
| 11137 | 3 | 전선 | 미용경락 | 2 | 3 | 박영희 | 금주5/금주6/금주7 | M9003-03 | |
| 11133 | 3 | 전선 | 미용교과교재연구및지도법 | 3 | 3 | 박형성 | 금주1/금주2/금주3 | M9313 | |
| 11147 | 3 | 전선 | 미용실무영어회화 | 2 | 2 | 강욱기 | 화주5/화주6 | M9311 | 영어강의 |
| 11580 | 3 | 전선 | 미용실무영어회화 | 2 | 2 | 강욱기 | 화주1/화주2 | M9312 | 별도반 |
| 11134 | 3 | 전선 | 비만과체형관리 | 2 | 3 | 임은지 | 월주1/월주2/월주3 | M9003-02 | |
| 11135 | 3 | 전선 | 비만과체형관리 | 2 | 3 | 오수연 | 월주5/월주6/월주7 | M9003-02 | 영어강의 |
| 11577 | 3 | 전선 | 비만과체형관리 | 2 | 3 | 오수연 | 수주1/수주2/수주3 | M9003-02 | 별도반 |
| 11145 | 3 | 전선 | 영화영상특수분장 | 2 | 3 | 김성희 | 월주5/월주6/월주7 | M9103 | |
| 11146 | 3 | 전선 | 영화영상특수분장 | 2 | 3 | 김성희 | 화주5/화주6/화주7 | M9103 | |
| 11578 | 3 | 전선 | 영화영상특수분장 | 2 | 3 | 김성희 | 수주4/수주5/수주6 | M9103 | 별도반 |
| 11138 | 3 | 전선 | 창작헤어아트 | 2 | 3 | 김진숙 | 월주1/월주2/월주3 | M9003-10 | |
| 11139 | 3 | 전선 | 창작헤어아트 | 2 | 3 | 김진숙 | 수주1/수주2/수주3 | M9003-10 | |
| 11579 | 3 | 전선 | 창작헤어아트 | 2 | 3 | 김진숙 | 수야2/수야3/수야4 | M9003-10 | 별도반 |
| 11140 | 3 | 전선 | 토탈뷰티창작코디네이션 | 2 | 3 | 박형성/황철환 | 월주5/월주6/월주7 | M9004 | |
| 11141 | 3 | 전선 | 토탈뷰티창작코디네이션 | 2 | 3 | 도주연 | 화주1/화주2/화주3 | M9004 | |
| 11142 | 3 | 전선 | 토탈뷰티창작코디네이션 | 2 | 3 | 박형성/황철환 | 월주1/월주2/월주3 | M9004 | |
| 11150 | 4 | 전선 | 미용경영학 | 2 | 2 | 오수연 | 월주1/월주2 | M9419 | |
| 11151 | 4 | 전선 | 뷰티이미지컨설팅 | 2 | 3 | 허혜순 | 목주1/목주2/목주3 | M9305 | |
| 11152 | 4 | 전선 | 뷰티이미지컨설팅 | 2 | 3 | 도주연 | 목주5/목주6/목주7 | M9305 | |
| 11148 | 4 | 전선 | 화장품학 | 3 | 3 | 미정 | 화주1/화주2/화주3 | M9313 | |

| [패션디자인학과 교양필수 및 기초.전공] | | | | | | | | | |
|------------------------|----|----|--------------|----|----|------|-------------|----------|---------------|
| 수강코드 | 학년 | 구분 | 교과목명 | 학점 | 시수 | 담당교수 | 시간 | 강의실 | 비고 |
| 10067 | 1 | 교필 | 사고와표현 II | 2 | 2 | 김영호 | 월주1/월주2 | F6502 | 대학기초 |
| 10068 | 1 | 교필 | 사고와표현 II | 2 | 2 | 강욱기 | 월주1/월주2 | F6503 | 대학기초 |
| 10069 | 1 | 교필 | 사고와표현 II | 2 | 2 | 송봉구 | 월주1/월주2 | F6504 | 대학기초 |
| 10070 | 1 | 교필 | 사고와표현 II | 2 | 2 | 김종휘 | 화주5/화주6 | F6504 | 대학기초 |
| 10071 | 1 | 교필 | 사고와표현 II | 2 | 2 | 김현수 | 금주1/금주2 | F6503 | 대학기초 |
| 10072 | 1 | 교필 | 사고와표현 II | 2 | 2 | 미정 | 금주1/금주2 | F6505 | 대학기초 |
| 10082 | 1 | 교필 | 동양사상과문화예술 | 2 | 2 | 장병한 | 월주1/월주2 | F6506 | 인문소양 |
| 10083 | 1 | 교필 | 동양사상과문화예술 | 2 | 2 | 신원봉 | 화주5/화주6 | F6506 | 인문소양 |
| 10084 | 1 | 교필 | 문화와상상력 | 2 | 2 | 신혜영 | 월주1/월주2 | M9312 | 인문소양 |
| 10085 | 1 | 교필 | 문화와상상력 | 2 | 2 | 신혜영 | 금주1/금주2 | M9312 | 인문소양 |
| 10640 | 1 | 기초 | 기초패션제작 | 2 | 2 | 최은주 | 목주1/목주2 | M9003-07 | |
| 10641 | 1 | 기초 | 기초패션제작 | 2 | 2 | 최은주 | 목주5/목주6 | M9003-07 | |
| 10636 | 1 | 기초 | 색채디자인 | 2 | 2 | 최옥수 | 월주5/월주6 | M9003-05 | |
| 10637 | 1 | 기초 | 색채디자인 | 2 | 2 | 최옥수 | 화주1/화주2 | M9003-08 | |
| 10638 | 1 | 기초 | 패션코디네이션 | 2 | 2 | 이상호 | 수주1/수주2 | M9003-05 | |
| 10639 | 1 | 기초 | 패션코디네이션 | 2 | 2 | 이상호 | 금주5/금주6 | M9003-05 | |
| [패션디자인학과] | | | | | | | | | |
| 수강코드 | 학년 | 구분 | 교과목명 | 학점 | 시수 | 담당교수 | 시간 | 강의실 | 비고 |
| 10644 | 2 | 전필 | 경력개발과취업준비 | 1 | 1 | 최은영 | 화주7 | M9003-06 | |
| 10643 | 2 | 전필 | 복식디자인 | 3 | 3 | 최옥수 | 목주1/목주2/목주3 | M9003-08 | 교직기본이수과목/영어강의 |
| 10642 | 2 | 전필 | 패션마케팅 | 3 | 3 | 최은영 | 월주4/수주1/수주2 | M9003-06 | 교직기본이수과목 |
| 10646 | 2 | 전선 | 서양패션사 | 2 | 2 | 최은영 | 화주5/화주6 | M9003-06 | |
| 10645 | 2 | 전선 | 패션일러스트레이션 II | 3 | 3 | 이상호 | 금주1/금주2/금주3 | M9003-05 | 영어강의 |
| 10647 | 2 | 전선 | 패턴메이킹 | 3 | 3 | 최은주 | 월주1/월주2/월주3 | M9003-07 | |
| 10648 | 2 | 전선 | 프린팅디자인 | 3 | 3 | 이상호 | 화주1/화주2/화주3 | M9003-05 | |
| 10649 | 3 | 전필 | 패션디자인 | 3 | 3 | 조명례 | 월주1/월주2/월주3 | M9003-08 | |
| 10650 | 3 | 전선 | 드레이핑 | 3 | 3 | 최은주 | 수주5/수주6/수주7 | M9003-08 | 영어강의 |
| 10653 | 3 | 전선 | 의상교과교재연구및지도법 | 3 | 3 | 김정순 | 금주1/금주2/금주3 | M9606 | |
| 10651 | 3 | 전선 | 패션브랜드기획실무 | 3 | 3 | 최은영 | 목주5/목주6/목주7 | M9003-06 | |
| 10655 | 3 | 전선 | 패션소재기획 | 3 | 3 | 최옥수 | 화주5/화주6/화주7 | M9003-08 | |
| 10652 | 3 | 전선 | 패턴CAD | 3 | 3 | 백경자 | 금주5/금주6/금주7 | M9208 | |
| 10654 | 3 | 전선 | 한복구성 | 3 | 3 | 최은주 | 화주1/화주2/화주3 | M9003-07 | 교직기본이수과목 |
| 10666 | 4 | 전선 | 복식사회심리학 | 3 | 3 | 최은영 | 월주1/월주2/목주4 | M9003-06 | 교직기본이수과목/영어강의 |
| 10667 | 4 | 전선 | 패션장신구제작 | 3 | 3 | 최옥수 | 수주1/수주2/수주3 | M9606 | |
| 10665 | 4 | 전선 | 패션포트폴리오 | 3 | 3 | 황철환 | 금주5/금주6/금주7 | M9204 | |

| [게임·콘텐츠학과 교양필수 및 기초.전공] | | | | | | | | | |
|-------------------------|----|----|----------------------|----|----|------------|-------------------------|-------|------|
| 수강코드 | 학년 | 구분 | 교과목명 | 학점 | 시수 | 담당교수 | 시간 | 강의실 | 비고 |
| 10067 | 1 | 교필 | 사고와표현 II | 2 | 2 | 김영호 | 월주1/월주2 | F6502 | 대학기초 |
| 10068 | 1 | 교필 | 사고와표현 II | 2 | 2 | 강육기 | 월주1/월주2 | F6503 | 대학기초 |
| 10069 | 1 | 교필 | 사고와표현 II | 2 | 2 | 송봉구 | 월주1/월주2 | F6504 | 대학기초 |
| 10070 | 1 | 교필 | 사고와표현 II | 2 | 2 | 김종휘 | 화주5/화주6 | F6504 | 대학기초 |
| 10071 | 1 | 교필 | 사고와표현 II | 2 | 2 | 김현수 | 금주1/금주2 | F6503 | 대학기초 |
| 10072 | 1 | 교필 | 사고와표현 II | 2 | 2 | 미정 | 금주1/금주2 | F6505 | 대학기초 |
| 10082 | 1 | 교필 | 동양사상과문화예술 | 2 | 2 | 장병한 | 월주1/월주2 | F6506 | 인문소양 |
| 10083 | 1 | 교필 | 동양사상과문화예술 | 2 | 2 | 신원봉 | 화주5/화주6 | F6506 | 인문소양 |
| 10084 | 1 | 교필 | 문화와상상력 | 2 | 2 | 신혜영 | 월주1/월주2 | M9312 | 인문소양 |
| 10085 | 1 | 교필 | 문화와상상력 | 2 | 2 | 신혜영 | 금주1/금주2 | M9312 | 인문소양 |
| 10141 | 1 | 기초 | 2D게임그래픽 | 3 | 3 | 미정 | 수주1/수주2/수주3 | M9206 | |
| 10139 | 1 | 기초 | 게임제작개론 | 3 | 3 | 이승훈 | 화주3/목주1/목주2 | M9206 | 영어강의 |
| 10140 | 1 | 기초 | 게임프로그래밍일반 | 3 | 3 | 채영숙 | 월주3/월주4/수주5 | M9206 | |
| [게임·콘텐츠학과] | | | | | | | | | |
| 수강코드 | 학년 | 구분 | 교과목명 | 학점 | 시수 | 담당교수 | 시간 | 강의실 | 비고 |
| 10143 | 2 | 전필 | 2D게임프로그래밍 II | 3 | 4 | 채영숙 | 월주7/월주8/목주7/목주8 | M9203 | 영어강의 |
| 10142 | 2 | 전필 | 3D게임의이해 | 3 | 4 | 미정 | 화주5/화주6/금주1/금주2 | M9203 | |
| 10155 | 2 | 전필 | 경력개발과취업준비 | 1 | 1 | 이승훈 | 목주9 | M9203 | |
| 10145 | 2 | 전선 | 3D게임그래픽 II | 3 | 3 | 미정 | 화주1/화주2/화주3 | M9203 | |
| 10146 | 2 | 전선 | 스마트폰게임 II | 3 | 3 | 미정 | 수주1/수주2/수주3 | M9203 | |
| 10147 | 2 | 전선 | 웹게임제작 II | 3 | 3 | 미정 | 월주4/월주5/월주6 | M9203 | |
| 10158 | 3 | 전필 | 게임제작프로젝트 II (캡스톤디자인) | 6 | 6 | 이승훈/채영숙/미정 | 월주3/화주7/화주8/화주9/목주3/금주7 | M9203 | |
| 10152 | 3 | 전선 | 3D게임프로그래밍 II | 3 | 3 | 미정 | 수주7/목주5/목주6 | M9206 | |
| 10154 | 3 | 전선 | 게임알고리즘 | 3 | 3 | 김정엽 | 월주1/월주2/목주4 | M9206 | 영어강의 |
| 10153 | 3 | 전선 | 온라인게임프로그래밍 | 3 | 3 | 김정엽 | 수주3/금주5/금주6 | M9605 | |
| 10156 | 4 | 전선 | 게임운영과관리 | 3 | 3 | 이승훈 | 월주5/월주6/목주3 | M9206 | |
| 10157 | 4 | 전선 | 게임제작프로젝트 IV | 6 | 6 | 이승훈/미정 | 화주4/수주5/수주6/목주1/목주2/금주8 | M9203 | |

| [신문방송학과 교양필수 및 기초.전공] | | | | | | | | | |
|-----------------------|----|----|-----------------|----|----|---------|-------------|-------|------|
| 수강코드 | 학년 | 구분 | 교과목명 | 학점 | 시수 | 담당교수 | 시간 | 강의실 | 비고 |
| 10067 | 1 | 교필 | 사고와표현 II | 2 | 2 | 김영호 | 월주1/월주2 | F6502 | 대학기초 |
| 10068 | 1 | 교필 | 사고와표현 II | 2 | 2 | 강욱기 | 월주1/월주2 | F6503 | 대학기초 |
| 10069 | 1 | 교필 | 사고와표현 II | 2 | 2 | 송봉구 | 월주1/월주2 | F6504 | 대학기초 |
| 10070 | 1 | 교필 | 사고와표현 II | 2 | 2 | 김종휘 | 화주5/화주6 | F6504 | 대학기초 |
| 10071 | 1 | 교필 | 사고와표현 II | 2 | 2 | 김현수 | 금주1/금주2 | F6503 | 대학기초 |
| 10072 | 1 | 교필 | 사고와표현 II | 2 | 2 | 미정 | 금주1/금주2 | F6505 | 대학기초 |
| 10082 | 1 | 교필 | 동양사상과문화예술 | 2 | 2 | 장병한 | 월주1/월주2 | F6506 | 인문소양 |
| 10083 | 1 | 교필 | 동양사상과문화예술 | 2 | 2 | 신원봉 | 화주5/화주6 | F6506 | 인문소양 |
| 10084 | 1 | 교필 | 문화와상상력 | 2 | 2 | 신혜영 | 월주1/월주2 | M9312 | 인문소양 |
| 10085 | 1 | 교필 | 문화와상상력 | 2 | 2 | 신혜영 | 금주1/금주2 | M9312 | 인문소양 |
| 10160 | 1 | 기초 | 디지털이미지실습 | 3 | 3 | 서정욱 | 월주4/월주5/월주6 | M9419 | |
| 10159 | 1 | 기초 | 방송영상의이해 | 3 | 3 | 이진로/이근용 | 월주3/수주5/수주6 | M9419 | 영어강의 |
| [신문방송학과] | | | | | | | | | |
| 수강코드 | 학년 | 구분 | 교과목명 | 학점 | 시수 | 담당교수 | 시간 | 강의실 | 비고 |
| 10161 | 2 | 전필 | ENG카메라와조명 | 3 | 3 | 강승엽 | 화주3/목주1/목주2 | M9114 | |
| 10162 | 2 | 전필 | 경력개발과취업준비 | 1 | 1 | 이진로 | 수주4 | M9419 | |
| 10167 | 2 | 전선 | IPTV정보처리 | 3 | 3 | 박창민 | 금주1/금주2/금주3 | M9204 | |
| 10166 | 2 | 전선 | TV사운드제작 | 3 | 3 | 황철환 | 수주5/수주6/수주7 | M9207 | 영어강의 |
| 10165 | 2 | 전선 | 방송리포팅실무 | 3 | 3 | 이진로/김종걸 | 월주5/월주6/월주7 | M9114 | |
| 10163 | 2 | 전선 | 방송모니터링과분석 | 3 | 3 | 이근용 | 화주1/화주2/금주4 | M9418 | |
| 10168 | 3 | 전선 | CF제작 | 3 | 3 | 서정욱 | 목주1/목주2/목주3 | M9419 | 영어강의 |
| 10171 | 3 | 전선 | 뉴미디어산업론 | 3 | 3 | 이진로 | 화주1/화주2/금주4 | M9419 | |
| 10170 | 3 | 전선 | 다큐멘터리제작 | 3 | 3 | 강승엽/황철환 | 수주1/수주2/수주3 | M9417 | |
| 10172 | 3 | 전선 | 드라마제작 | 3 | 3 | 서정욱 | 수주5/수주6/수주7 | M9418 | |
| 10169 | 3 | 전선 | 방송작가실습 | 3 | 3 | 이근용 | 수주4/금주1/금주2 | M9418 | |
| 10175 | 4 | 전선 | 대중문화와방송산업 | 3 | 3 | 이근용 | 화주3/목주1/목주2 | M9418 | 영어강의 |
| 10174 | 4 | 전선 | 미디어비평과방송윤리 | 3 | 3 | 이진로 | 월주4/수주1/수주2 | M9418 | |
| 10176 | 4 | 전선 | 방송제작워크샵(캡스톤디자인) | 3 | 3 | 강승엽 | 월주1/월주2/월주3 | M9114 | 영어강의 |
| 10173 | 4 | 전선 | 산학네트워크특강 | 3 | 3 | 서정욱 | 화주5/화주6/금주3 | M9418 | |

| [광고홍보학과 교양필수 및 기초.전공] | | | | | | | | | |
|-----------------------|----|----|-----------------------|----|----|---------|-------------------------|-------|------|
| 수강코드 | 학년 | 구분 | 교과목명 | 학점 | 시수 | 담당교수 | 시간 | 강의실 | 비고 |
| 10067 | 1 | 교필 | 사고와표현 II | 2 | 2 | 김영호 | 월주1/월주2 | F6502 | 대학기초 |
| 10068 | 1 | 교필 | 사고와표현 II | 2 | 2 | 강욱기 | 월주1/월주2 | F6503 | 대학기초 |
| 10069 | 1 | 교필 | 사고와표현 II | 2 | 2 | 송봉구 | 월주1/월주2 | F6504 | 대학기초 |
| 10070 | 1 | 교필 | 사고와표현 II | 2 | 2 | 김종휘 | 화주5/화주6 | F6504 | 대학기초 |
| 10071 | 1 | 교필 | 사고와표현 II | 2 | 2 | 김현수 | 금주1/금주2 | F6503 | 대학기초 |
| 10072 | 1 | 교필 | 사고와표현 II | 2 | 2 | 미정 | 금주1/금주2 | F6505 | 대학기초 |
| 10082 | 1 | 교필 | 동양사상과문화예술 | 2 | 2 | 장병한 | 월주1/월주2 | F6506 | 인문소양 |
| 10083 | 1 | 교필 | 동양사상과문화예술 | 2 | 2 | 신원봉 | 화주5/화주6 | F6506 | 인문소양 |
| 10084 | 1 | 교필 | 문화와상상력 | 2 | 2 | 신혜영 | 월주1/월주2 | M9312 | 인문소양 |
| 10085 | 1 | 교필 | 문화와상상력 | 2 | 2 | 신혜영 | 금주1/금주2 | M9312 | 인문소양 |
| 10414 | 1 | 기초 | 광고의이해 | 3 | 3 | 이상화 | 월주4/수주1/수주2 | M9416 | |
| 10415 | 1 | 기초 | 방송의이해 | 3 | 3 | 미정 | 화주3/목주1/목주2 | M9416 | |
| [광고홍보학과] | | | | | | | | | |
| 수강코드 | 학년 | 구분 | 교과목명 | 학점 | 시수 | 담당교수 | 시간 | 강의실 | 비고 |
| 10417 | 2 | 전필 | 경력개발과취업준비 | 1 | 1 | 최성재 | 월주4 | M9413 | |
| 10416 | 2 | 전필 | 광고제작론 | 3 | 3 | 최성재 | 수주3/금주5/금주6 | M9416 | |
| 10419 | 2 | 전선 | PR론 | 3 | 3 | 최성재 | 월주5/월주6/목주3 | M9416 | |
| 10421 | 2 | 전선 | 광고심리론 | 3 | 3 | 최성재 | 화주5/화주6/금주3 | M9416 | |
| 10422 | 2 | 전선 | 광고영어 | 3 | 3 | 김신호 | 수주7/수주8/수주9 | M9416 | |
| 10420 | 2 | 전선 | 뉴미디어광고론 | 3 | 3 | 이상화 | 화주7/목주5/목주6 | M9416 | |
| 10418 | 2 | 전선 | 커뮤니케이션연구방법론 | 3 | 3 | 미정 | 월주1/월주2/목주4 | M9416 | |
| 10427 | 3 | 전선 | IMC전략실습 | 3 | 3 | 하봉준 | 월주5/월주6/월주7 | M9207 | |
| 10423 | 3 | 전선 | 방송광고실습 | 3 | 3 | 이상화 | 화주3/목주1/목주2 | M9413 | |
| 10425 | 3 | 전선 | 이벤트론 | 3 | 3 | 미정 | 화주1/화주2/금주4 | M9416 | |
| 10424 | 3 | 전선 | 카피라이팅 | 3 | 3 | 최성재 | 수주4/금주1/금주2 | M9416 | 영어강의 |
| 10426 | 3 | 전선 | 프리젠테이션실습 I | 3 | 3 | 최성재 | 월주1/월주2/월주3 | M9413 | |
| 10430 | 4 | 전선 | 광고프로젝트워크샵 II (캡스톤디자인) | 6 | 6 | 이상화/최성재 | 수주7/수주8/수주9/금주7/금주8/금주9 | M9413 | |
| 10429 | 4 | 전선 | 광고홍보사례연구 | 3 | 3 | 하봉준 | 화주3/목주1/목주2 | M9312 | 영어강의 |
| 10428 | 4 | 전선 | 글로벌마케팅커뮤니케이션 | 3 | 3 | 미정 | 화주5/화주6/금주3 | M9413 | |